

ವಲಯಕ್ಕೆ ಒಳಪಡುವ 6 ಉಪವಲಯಗಳ ವ್ಯಾಪ್ತಿಗೆ ಈ ಮೇಲಿನಂತೆ ಪ್ರದೇಶಗಳು ಕಾರ್ಯವ್ಯಾಪ್ತಿಗೆ ಒಳಪಟ್ಟಿರುತ್ತದೆ. ವಲಯದ ಆಡಳಿತ ಸಂಘಟನಾ ನಕ್ಷೆಯು ಕೆಳಕಂಡಿರುತ್ತದೆ.

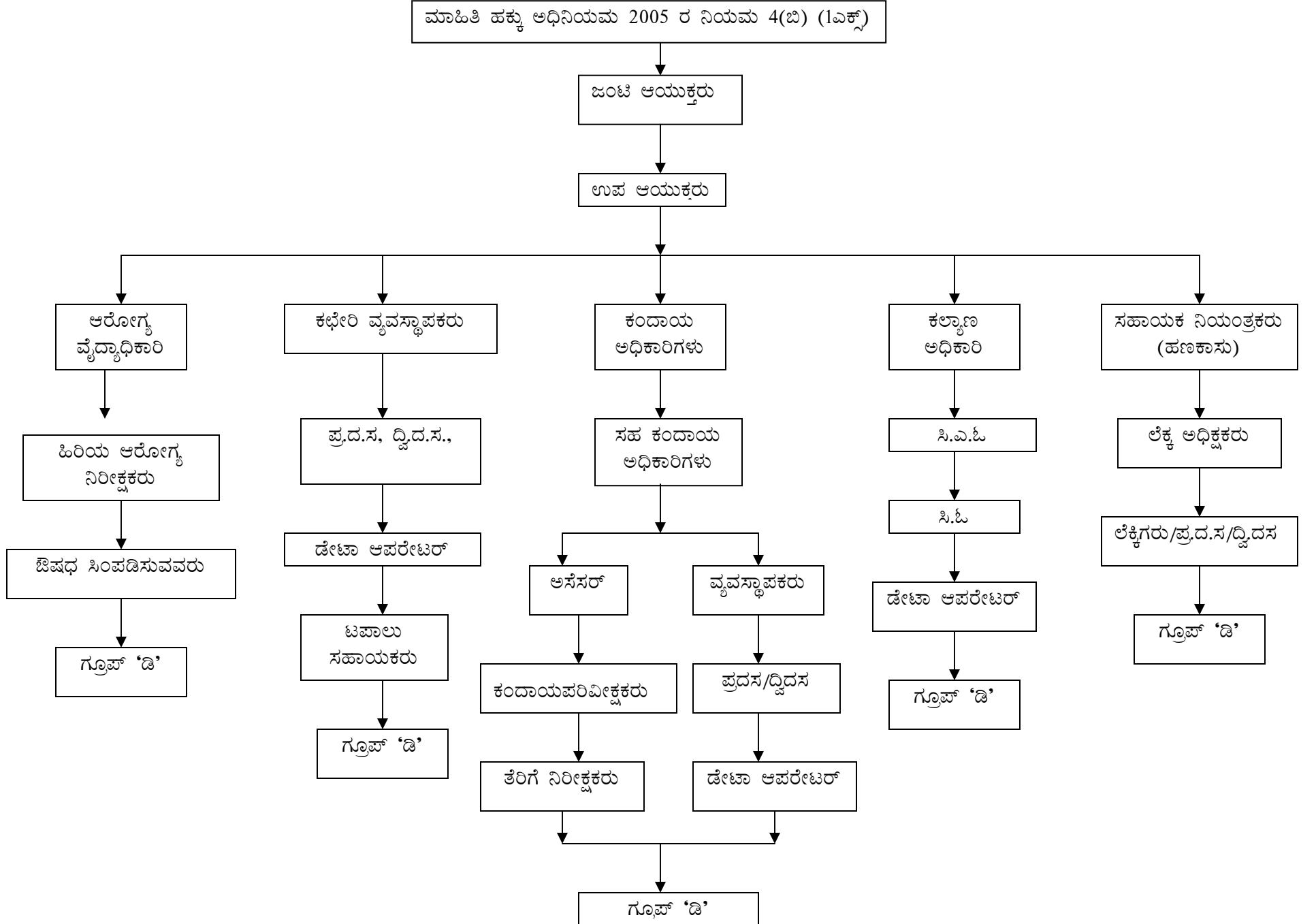

ವಲಯಕ್ಕೆ ಒಳಪಡುವ 5 ಉಪವಲಯಗಳ ವ್ಯಾಪ್ತಿಗೆ ಈ ಮೇಲಿನಂತೆ ಪ್ರದೇಶಗಳು ಕಾರ್ಯವ್ಯಾಪ್ತಿಗೆ ಒಳಪಟ್ಟಿರುತ್ತದೆ. ವಲಯದ ಆಡಳಿತ ಸಂಘಟನಾ ನಕ್ಷೆಯು ಕೆಳಕಂಡಿರುತ್ತದೆ.

ಮಾಹಿತಿ ಹಕ್ಕು ಅಧಿನಿಯಮ 2005 ರ ನಿಯಮ 4(ಬಿ) (1ಎಕ್ಸ್)

ಜಂಟಿ ಆಯುಕ್ತರು

ಅಭಿಯಂತರರ ಕಛೇರಿ

ಪರಿಸರ ಅಭಿಯಂತರ ಕಛೇರಿ

ಬೃ.ನೀ.ಗಾ/ವಿದ್ಯುತ್/ಯೋಜನೆ

ಮುಖ್ಯ ಅಭಿಯಂತರರು

ಉಪ ಆಯುಕ್ತರು

ಮುಖ್ಯ ಅಭಿಯಂತರರು

ಅಧೀಕ್ಷಕ ಅಭಿಯಂತರರು

ಮುಖ್ಯ ಅಭಿಯಂತರರು

ಕಾರ್ಯಪಾಲಕ ಅಭಿಯಂತರರು

ಕಾರ್ಯಪಾಲಕ ಅಭಿಯಂತರರುಗಳು
ಯೋಜನೆ, ವಿದ್ಯುತ್, ಬೃ.ನೀ.ಗಾ

ಅಧೀಕ್ಷಕ ಅಭಿಯಂತರರು

ಸಹಾಯಕ ಕಾರ್ಯಪಾಲಕ
ಅಭಿಯಂತರರುಗಳು

ಸಹಾಯಕ ಕಾರ್ಯಪಾಲಕ
ಅಭಿಯಂತರರುಗಳು

ಹಿರಿಯ ಆರೋಗ್ಯ ನಿರೀಕ್ಷಕರು

ಸಹಾಯಕ/ ಕಿರಿಯ
ಅಭಿಯಂತರರು

ಸಹಾಯಕ/ ಕಿರಿಯ
ಅಭಿಯಂತರರು

ಕಿರಿಯ ಆರೋಗ್ಯ ನಿರೀಕ್ಷಕರು

ಸ್ಯಾನಿಟರಿ ದಫೇದಾರ್/ಸೂಪರ್‌ವೈಸರ್

ವರ್ಕ್ ಇನ್‌ಸ್‌ಪೆಕ್ಟರ್,

ಪೌರಕಾರ್ಮಿಕರು

ಬೃಹತ್ ಬೆಂಗಳೂರು ಮಹಾನಗರ ಪಾಲಿಕೆ, ಮಹದೇವಪುರ ವಲಯ, ಮಹದೇವಪುರ, ಬೆಂಗಳೂರು-48.
ಭಾರತ ಸರ್ಕಾರದ 2005ರ ಮಾಹಿತಿ ಹಕ್ಕು ಅಧಿನಿಯಮ ಕಾಯ್ದೆ ಪರಿಚ್ಛೇದ 4(1) ರಡಿ ಮಾಹಿತಿ ಪ್ರಕಟಣೆ

ಸಾಮಾನ್ಯ ಮಾಹಿತಿಗಳು
(ಮಾಹಿತಿ ಹಕ್ಕು ಅಧಿನಿಯಮ 2005ರ ಕಲಮು 4(1)(ಬಿ) ಅನ್ವಯ)

ಪ್ರಸ್ತಾವನೆ:- ಸರ್ಕಾರದ ಅಧಿಸೂಚನೆ ಸಂಖ್ಯೆ: ನಅಇ/92/ಬೆಂಗಳೂರು ದಿನಾಂಕ: 16-01-2007 ರಲ್ಲಿ ಬೆಂಗಳೂರು ಮಹಾನಗರ ಪಾಲಿಕೆ ವ್ಯಾಪ್ತಿಯನ್ನು ಹಿಂದಿನ 7 ನಗರ ಸಭೆಗಳು, ಒಂದು ಪುರಸಭೆ ಮತ್ತು 110 ಗ್ರಾಮಗಳಿಗೆ ವಿಸ್ತರಿಸಿ ಅವೆಲ್ಲವನ್ನು ಸೇರಿಸಿಕೊಂಡು ಬೃಹತ್ ಬೆಂಗಳೂರು ಮಹಾನಗರ ಪಾಲಿಕೆ ಎಂದು ಉದ್ಘೋಷಿಸಲಾಗಿರುತ್ತದೆ. ಇದನ್ನಾಧರಿಸಿ ಆಯುಕ್ತರು, ಬೃಹತ್ ಬೆಂಗಳೂರು ಮಹಾನಗರ ಪಾಲಿಕೆ ರವರು ಹೊರಡಿಸಿದ ಆದೇಶದ ಸಂಖ್ಯೆ: ಬಿ12(1)ಪಿಆರ್/361/2006-07 ದಿನಾಂಕ: 17-01-2007 ರಂತೆ ಹೊಸದಾಗಿ ಸೇರ್ಪಡೆಗೊಂಡ ಪ್ರದೇಶಗಳನ್ನು ಆಡಳಿತಾತ್ಮಕ ದೃಷ್ಟಿಯಿಂದ 5 ವಲಯಗಳನ್ನಾಗಿ ವಿಭಜಿಸಿ ಸಂಘಟಿಸಲಾಗಿದೆ. ಈ ಐದು ವಲಯಗಳ ಪೈಕಿ ಮಹದೇವಪುರ ವಲಯವೂ ಸಹ ಒಂದಾಗಿದ್ದು ಇದರ ಆಡಳಿತ ವ್ಯಾಪ್ತಿಯಲ್ಲಿ ಹಿಂದಿನ ಕೃಷ್ಣರಾಜಪುರ ನಗರಸಭೆ, ಮಹದೇವಪುರ ನಗರಸಭೆ ಹಾಗೂ 14 ಗ್ರಾಮ ಪಂಚಾಯಿಗಳ ವ್ಯಾಪ್ತಿಯಲ್ಲಿ ಬರುತ್ತಿದ್ದ ಗ್ರಾಮಗಳಾದ ವಾರಣಾಸಿ, ಬೈರತಿ, ಬಿಳಿಶಿವಾಲೆ, ಅಂಬಲೀಪುರ, ಬೆಳ್ಳಂದೂರು ಬೆಳ್ಳಂದೂರು ಅಮಾನಿ ಕೆರೆ, ದೇವರಬಿಸನಹಳ್ಳಿ, ಹರಳೂರು, ಕರಿಯಮ್ಮನ ಅಗ್ರಹಾರ, ದೊಡ್ಡಕನ್ನಳ್ಳಿ, ಜುನ್ನಸಂದ್ರ, ಕೈಕೊಂಡಹಳ್ಳಿ, ಕಸವನಹಳ್ಳಿ, ಭೋಗನಹಳ್ಳಿ ಚನ್ನಸಂದ್ರ, ಕಾಡುಗುಡಿ ಪ್ಲಾಂಟೇಶನ್, ಕುಂಬೇನ ಅಗ್ರಹಾರ, ಗುಂಜೂರು, ಹಗದೂರು, ನಾಗೂಂಡನಹಳ್ಳಿ, ಬಳಗರೆ, ಕೆ. ಚನ್ನಸಂದ್ರ, ಕಲ್ಲೆರೆ, ಅಮಾನಿಭೈರತಿಖಾನೆ, ಚೆಳ್ಳೆಕೆರೆ, ಹೊರಮಾವು ಅಗರ, ಗೆದ್ದಲಹಳ್ಳಿ, ಕೊತ್ತನೂರು, ಕೆ.ನಾರಾಯಣಪುರ, ಧಣಿಸಂದ್ರ, ಕ್ಯಾಲಸನಹಳ್ಳಿ, ನಾಗರೇಶ್ವರ ನಾಗೇನಹಳ್ಳಿ, ಪಣತೂರು, ರಾಮಗೊಂಡನಹಳ್ಳಿ, ಸಿದ್ದಾಪುರ, ವರ್ತೂರು, ಕಾಡಬಿಸನಹಳ್ಳಿ, ತೂಬರಹಳ್ಳಿ, ಬೆಳತೂರು, ಸೋರಹುಣಸೆ ಪ್ರದೇಶಗಳು ಸೇರ್ಪಡೆಗೊಂಡಿವೆ. ಕೇಂದ್ರ ಕಛೇರಿಯ ಪತ್ರದ ಸಂಖ್ಯೆ:ಬಿ12(4)ಪಿಆರ್/157/08-09 ದಿನಾಂಕ:06-07-2009 ರಲ್ಲಿ ವಿಧಾನಸಭಾ ಕ್ಷೇತ್ರವಾರು ವಲಯ/ವಿಭಾಗಗಳನ್ನು ಮರು ರಚಿಸಲಾಗಿದ್ದು ಮಹದೇವಪುರ ವಲಯದ ಒಟ್ಟು ವಿಸ್ತೀರ್ಣವು 172.38 ಚ.ಕಿ.ಮೀ ಇದ್ದು, 2001 ರ ಜನಗಣತಿಯಂತೆ 422888 ಜನಸಂಖ್ಯೆ ಇರುತ್ತದೆ. ಈ ವಲಯದ ಸಂಘಟನೆ, ಆಡಳಿತದಲ್ಲಿ ಅನುಸರಿಸಲಾಗುತ್ತಿರುವ ವಿಧಿ ವಿಧಾನಗಳು ವಲಯಾಡಳಿತದಲ್ಲಿ ಬರುವ ಅಧಿಕಾರಸ್ಥರು ಇತ್ಯಾದಿ ಅಂಶಗಳ ಕುರಿತ ವಿವರಗಳನ್ನು ಈ ಕೆಳಗಿನಂತೆ ನೀಡಲಾಗಿದೆ.

1. ಮಹದೇವಪುರ ವಲಯದ ರಚನೆ (ಸಂಘಟನೆ) ಪ್ರಕಾರ್ಯಗಳು ಮತ್ತು ಕರ್ತವ್ಯಗಳ ವಿವರಗಳು:-

(ಅ) ಸಂಘಟನೆ: ಬೃಹತ್ ಬೆಂಗಳೂರು ಮಹಾನಗರ ಪಾಲಿಕೆ, ಆಯುಕ್ತರ ಅಧಿಸೂಚನೆ ಸಂಖ್ಯೆ: ಬಿ12(1)ಪಿಆರ್/361/2006-07 ದಿನಾಂಕ: 17-01-2007 ರಂತೆ ಅಸ್ತಿತ್ವಕ್ಕೆ ಬಂದ ಮಹದೇವಪುರ ವಲಯದ ಕೇಂದ್ರಸ್ಥಾನ ಕಛೇರಿಯನ್ನು ಮಹದೇವಪುರ ಗ್ರಾಮದ ಆರ್.ಹೆಚ್.ಬಿ. ಕಾಲೋನಿಯ ಹೂಡಿ ರಸ್ತೆಗೆ ತಾಗಿಕೊಂಡಿರುವ ಹಿಂದಿನ ಮಹದೇವಪುರ ನಗರಸಭೆಯ ಕಛೇರಿ ಸಂಕೀರ್ಣದಲ್ಲಿ ಸ್ಥಾಪಿಸಿದ್ದು ಈ ವಲಯವನ್ನು ಆಡಳಿತಾತ್ಮಕ ದೃಷ್ಟಿಯಿಂದ 2 ವಿಭಾಗಗಳು ಹಾಗೂ ಕೆಳಕಂಡ 6 ಉಪವಲಯಗಳಾಗಿ (ರೇಂಜ್) ವಿಂಗಡಿಸಿಕೊಳ್ಳಲಾಗಿದೆ. ಈ ವಿಭಾಗ ಮತ್ತು ಉಪವಲಯ ಕಛೇರಿಗಳ ವಿವರಗಳು ಕೆಳಕಂಡಂತಿವೆ.

ವಿಭಾಗದ ವಿವರಗಳು

| ಕ್ರಮ ಸಂಖ್ಯೆ | ವಿಭಾಗದ ಹೆಸರು | ಒಳ ಪಡುವ ಪ್ರದೇಶ | ಕೇಂದ್ರ ಸ್ಥಾನ/ಕಛೇರಿ ವಿಳಾಸ |
|-------------|--|---|---|
| 1 | ಕೆ.ಆರ್.ಪುರ ವಿಭಾಗ ವಾರ್ಡ್ ನಂ: 25,26,51,52,53,55,56,81,87 | ಕೆ.ಆರ್.ಪುರಂ, ಹೆಚ್‌ಎಎಲ್ ಎರ್‌ಪೋರ್ಟ್ & ಹೊರಮಾವು ಉಪ ವಲಯದ ಪ್ರದೇಶಗಳು | ಕೆ.ಆರ್.ಪುರಂ ವಿಭಾಗವು ಹಳೇ ಸಿ.ಎಂ.ಸಿ ಕಟ್ಟಡ ಹಳೇ ಮದ್ರಾಸ್ ರಸ್ತೆ, ಕೆ.ಆರ್.ಪುರಂ, ಬೆಂಗಳೂರು-36 ಇಲ್ಲಿ ಸ್ಥಾಪಿತವಾಗಿದೆ. |
| 2 | ಮಹದೇವಪುರ ವಿಭಾಗ ವಾರ್ಡ್ ನಂ: 54,81,82,85,86,87,149,150 | ಹೂಡಿ, ಮಾರತ್‌ಹಳ್ಳಿ ಮತ್ತು ವೈಟ್‌ಫೀಲ್ಡ್ ಉಪ ವಲಯದ ಪ್ರದೇಶಗಳು | ಪಾಲಿಕೆಯ ವಾಣಿಜ್ಯ ಸಂಕೀರ್ಣ ಕಟ್ಟಡ, ಆರ್.ಹೆಚ್.ಬಿ.ಕಾಲೋನಿ, ಮಹದೇವಪುರ, ವೈಟ್‌ಫೀಲ್ಡ್ ರಸ್ತೆ, ಬೆಂಗಳೂರು-48 ಇಲ್ಲಿ ಸ್ಥಾಪಿತವಾಗಿದೆ. |

ಉಪವಿಭಾಗ/ಉಪವಲಯ (ರೇಂಜ್) ಕಛೇರಿಗಳ ವಿವರಗಳು

| ಕ್ರ.ಸಂ | ವಾರ್ಡ್ ಸಂಖ್ಯೆ | ವಾರ್ಡ್ ವ್ಯಾಪ್ತಿಯಲ್ಲಿನ ಪ್ರದೇಶಗಳು |
|--------|---------------|---------------------------------|
|--------|---------------|---------------------------------|

| | ಮತ್ತು ಹೆಸರು | |
|----|----------------------------|---|
| 1. | 56.ಎ.ನಾರಾಯಣಪುರ | ಜ್ಯೋತಿಪುರಂ, ಮಹದೇವಪುರ, ಎನಾರಾಯಣಪುರ , ಪೈ ಬಡಾವಣೆ, ಉದಯ ನಗರ , ಡಿಫೆನ್ಸ್ ಅಕೌಂಟಿಂಟ್ ಕಾರ್ಮಿಕರ ಬಡಾವಣೆ, ಐಟಿಐ ನೌಕರರ ಹೌಸಿಂಗ್ ಕಾಲೋನಿ, ಎ ನಾರಾಯಣಪುರ ಬಡಾವಣೆ, ಚಿನ್ನಪ್ಪ ಕಾಲೋನಿ |
| 2. | 85. ದೊಡ್ಡನೆಕ್ಕುಂದಿ | ಆಶ್ರಯ ಬಡಾವಣೆ, ದೊಡ್ಡ ನೆಕ್ಕುಂದಿ ಇಂಡಸ್ಟ್ರಿಯಲ್ ಎಸ್ಟೇಟ್, ವಿಶ್ವೇಶ್ವರಯ್ಯ ಇಂಡಸ್ಟ್ರಿಯಲ್ ಎಸ್ಟೇಟ್ ಫರ್ನಸಿಟಿ ದೊಡ್ಡ ನೆಕ್ಕುಂದಿ, ದೊಡ್ಡ ನೆಕ್ಕುಂದಿ ಕೆರೆ, ಚಿನ್ನಪ್ಪ ರೆಡ್ಡಿ ಬಡಾವಣೆ, ಹೆಚ್‌ಎಲ್ ಪೂರ್ವ ಬಡಾವಣೆ ಜವಹಾರ್ ನಗರ ಸೆಕ್ಟರ್ 4, ಹೇಮಂತ ನಗರ (ಚಿನ್ನಪ್ಪನಹಳ್ಳಿ ಬಡಾವಣೆ) ಇಸ್ರೋ ಬಡಾವಣೆ ಕಾರ್ತಿಕ್ ನಗರ, ಎಲ್ ಆರ್ ಡಿ ಇ ಕಾರ್ಮಿಕರ ಹೌಸಿಂಗ್ ಕಾಲೋನಿ, ಎನ್ ಸಿ ಮುನಿರೆಡ್ಡಿ ಬಡಾವಣೆ ದೊಡ್ಡ ನೆಕ್ಕುಂದಿ ಬಡಾವಣೆ, ಹನುಮರೆಡ್ಡಿಬಡಾವಣೆ, ಚಿನ್ನಪ್ಪನಹಳ್ಳಿ, ಎಇಸಿಎಸ್ ಬಡಾವಣೆ, ಎ ಬಿ ಸಿ ಡಿ ಮತ್ತು ಇ ಬ್ಲಾಕ್, ಕುಂದಲಹಳ್ಳಿ ಕಾಲೋನಿ, ಕುಂದಲಹಳ್ಳಿ, ಕುಂದಲಹಳ್ಳಿ ಕೆರೆ, ಅಣ್ಣಯ್ಯ ರೆಡ್ಡಿಬಡಾವಣೆ. ತಿಗಳರ ಪಾಳ್ಯ, ಬಿಇಎಂಎಲ್ ಬಡಾವಣೆ, ತುಬರಹಳ್ಳಿ |
| 3. | 54.ಹೂಡಿ | ಭಾಗ 1: ಬೈರತಿ ಹಳ್ಳಿ, ಭಾಗ 2: ಬಿಳಿಶಿವಾಲೆ ಹಳ್ಳಿ, ಭಾಗ 3: ವಾರಣಾಸಿ ಹಳ್ಳಿ, ಭಾಗ 4: ಅಯ್ಯಪ್ಪನಗರ, ಗಂಗೋತ್ರಿಬಡಾವಣೆ, ಅನುರಾಗಬಡಾವಣೆ, ಕೋಡಗಿಹಳ್ಳಿ, ಬಸಿರೆಡ್ಡಿ ಬಡಾವಣೆ, ಶ್ರೀವಾರಿ ಬಡಾವಣೆ, ಎನ್‌ಆರ್‌ಐಬಡಾವಣೆ (ವಾರಣಾಸಿ), ಚಿಕ್ಕಮಾರಯ್ಯ ಬಡಾವಣೆ, ಎನ್‌ಎಎಲ್‌ಬಡಾವಣೆ, ಆಶಾ ಬಡಾವಣೆ, ಕುವೆಂಪುಬಡಾವಣೆ, ಸಿಂಗ್ ಕಾಲೋನಿ, ಗಂಗಾನಗರ, ಸಾಕೇತ್ ನಗರ, ಎಸ್‌ಜೆಆರ್ ಎಟರ್‌ನಿಟಿ ಬಡಾವಣೆ, ಕುಂಬೇನ ಅಗ್ರಹಾರ, ಬೆಲತ್ತೂರು, ಬೆಲತ್ತೂರು ಕಾಲೋನಿ, ಸತ್ಯಸಾಯಿ ಕಾಲೋನಿ, ಸಾದರ ಮಂಗಳ, ಮಹದೇವಪುರ ಕೈಗಾರಿಕ ಪ್ರದೇಶ, ಹೂಡಿ (ಭಾಗ), ತಿಗಳರ ಪಾಳ್ಯ, ಐಟಿಪಿಎಲ್, ಕೋಡಿಗೇಹಳ್ಳಿ ಕೆರೆ (ಭಾಗ 4 ರಿಂದ ಪರಿಮಿತಿ ನಿರ್ಧರಿಸಲಾಗಿದೆ). |
| 4. | 82. ಗರುಡಾಚಾರ್‌ಪಾಳ್ಯ | ಮಹದೇವಪುರ, ಮಹೇಶ್ವರಿ ನಗರ, ಕಾವೇರಿ ನಗರ, ಆರ್‌ಹೆಚ್‌ಬಿ ಕಾಲೋನಿ, ಪುರವಂಕರ ಬಡಾವಣೆ, ಗರುಡಾಚಾರ್‌ಪಾಳ್ಯ, ಮುನಿಸ್ವಾಮಪ್ಪ ಬಡಾವಣೆ, ಕೆಎಸ್‌ಎಸ್ ಐಡಿಸಿ ಕೈಗಾರಿಕ ಪ್ರದೇಶ,ಕೆಇಬಿ ಕಾಲೋನಿ, ಮಾರುತಿ ಕೈಗಾರಿಕ ಪ್ರದೇಶ, ಸಿದ್ದರಾಮಪಾಳ್ಯ, ಬಸವಣ್ಣ ನಗರ, ಶೆಟ್ಟಿಬಾಡಾವಣೆ, ಕೆಐಎಡಿಬಿ ಎಕ್ಸ್‌ಪೊರ್ಟ್ ಪ್ರೋಮೋಷನ್ ಕೈಗಾರಿಕ ಸ್ಥಳ, ವೈಟ್‌ಫೀಲ್ಡ್ (ಭಾಗ), ಪನತ್ತೂರು ಅಗ್ರಹಾರ, ಹೂಡಿ(ಭಾಗ), ಮಾರುತಿ ನಗರ. |
| 5. | 81. ವಿಜ್ಞಾನನಗರ | ಮಹದೇವಪುರ, ಡಿಆರ್‌ಡಿಬಿ 2ನೇ ಹಂತ, ವಿಜ್ಞಾನ ನಗರ, ರಾಮಯ್ಯ ರೆಡ್ಡಿ ಕಾಲೋನಿ, ಎಲ್‌ಎನ್ ರೆಡ್ಡಿ ಕಾಲೋನಿ, ವೀರಭದ್ರ ಕಾಲೋನಿ, ಕಾಳಪ್ಪ ಬಡಾವಣೆ, ಬಸವನಗರ, ವಿಭೂತಿಪುರ, ತಲಕಾವೇರಿ ನಗರ, ವೀರಭದ್ರ ನಗರ 2ನೇ ಹಂತ, ಲಾಲ್ ಬಹದ್ದೂರ್‌ಶಾಸ್ತ್ರಿ ನಗರ, ಜಗದೀಶ್‌ನಗರ, ಜ್ಯೋತಿಪುರ, ಬೃಂದಾವನ್ ನಗರ. |
| 6. | 86. ಮಾರತಹಳ್ಳಿ | ಯಮಲೂರು, ಮಾರತಹಳ್ಳಿ ಬಡಾವಣೆ, ಆಶ್ವಥ ನಗರ, ಮಾರತಹಳ್ಳಿ, ಸಂಜಯ್ ನಗರ, ಆನಂದ ನಗರ, ರಾಮಂಜನೇಯ ಬಡಾವಣೆ , ಆನಂದ್ ಬಡಾವಣೆ, |
| 7. | 87. ಹೆಚ್‌.ಎ.ಎಲ್ ಏರ್‌ಪೋರ್ಟ್ | ನೆಲ್ಲುಪುರಂ, ವಿಮಾನಪುರ, ಹೆಚ್‌ಎಎಲ್ ಬಡಾವಣೆ, ಇಸ್ಲಾಂಪುರ, ಅನ್ನಸಂದ್ರಪಾಳ್ಯ, ಕೃಷ್ಣ ನಗರ, ವಿನಾಯಕ ನಗರ, ರಮೇಶ್‌ನಗರ, ಹೆಚ್‌ಎಎಲ್ ಏರ್‌ಪೋರ್ಟ್. |
| 8. | 150. ಬೆಳ್ಳಂದೂರು | ಬೆಲಂದೂರು, ಗ್ರೀನ್ ಜಿ ಲೈನ್ ಬಡಾವಣೆ, ಅಣ್ಣಯ್ಯ ಬಡಾವಣೆ, ಹರಲೂರು, ಕೈಕೊಂಡನಹಳ್ಳಿ, ಗಾಯಿತ್ರಿ ಬಡಾವಣೆ, ಸಿಎಸ್‌ಬಿ ಬಡಾವಣೆ, ಬ್ಲೂಮಿಂಗ್ ಡೆಲ್ ಬಡಾವಣೆ, ಕೆಪಿಸಿಎಲ್ ಬಡಾವಣೆ ಜಯರಾಮರೆಡ್ಡಿಬಡಾವಣೆ ಜನ್ನಸಂದ್ರ, ದೊಡ್ಡಕನ್ನಹಳ್ಳಿ, ಓನರ್ಸ್ ಕೋರ್ಟ್ ಬಡಾವಣೆ,ಬೋವಿ ಕಾಲೋನಿ, ಅಮೃತ ನಗರ, ಈಸ್ಟ್ ವುಡ್ ಬಡಾವಣೆ, ರಾಯಲ್ ಕ್ಲಾಸಿಕ್ ಬಡಾವಣೆ, ಲೆಕ್ ವಿವ್ ಬಡಾವಣೆ, ಕಸವನಹಳ್ಳಿ, ಅಂಬಲೀಪುರ, ಭೋಗನಹಳ್ಳಿ, ದೇವರ ಬೀಸನಹಳ್ಳಿ, ಬೆಲಂದೂರು, ಕರಿಯಮ್ಮನ ಅಗ್ರಹಾರ, ಕಾಡುಬೀಸನಹಳ್ಳಿ, ತೂಬರಹಳ್ಳಿ, ಅಯ್ಯಪ್ಪ ನಗರ, ಪಿಬಿಬಡಾವಣೆ, ಮಂಜುನಾಥ್ ಬಡಾವಣೆ, ಸಿಕೆಬಿ ಬಡಾವಣೆ, ವೀರಪ್ಪರೆಡ್ಡಿ ಬಡಾವಣೆ, ಬೋರೆರೆಡ್ಡಿ ಬಡಾವಣೆ, ಶಾಂತಿನಿಕೇತನ್ ಬಡಾವಣೆ. ಪಟೇಲ್‌ಬಡಾವಣೆ, ವಿನಾಯಕ ಬಡಾವಣೆ, ಕೆಪಿಟಿಪಿಎಲ್ ಬಡಾವಣೆ,ಜನತಾ ಕಾಲೋನಿ, ದೊಡ್ಡಕನ್ನಹಳ್ಳಿ ಕೆರೆ ಚಾಲಘಟ್ಟ, ಬೇಲೂರು ನಾಗಸಂದ್ರ, ಬಿ.ಡಬ್ಲ್ಯೂ.ಎಸ್.ಎಸ್.ಬಿ ವಸತಿ ಗೃಹ ಅಂಬೇಡ್ಕರ್ ಕಾಲೋನಿ (ಬೇಲೂರು ನಾಗಸಂದ್ರ) ಕೆಂಪಾಪುರ, ಬೆಲಂದೂರು ಕೆರೆ, |

| | | |
|-----|------------------|--|
| 9. | 83. ಕಾಡುಗೋಡಿ | ಚನ್ನಸಂದ್ರ, ಕಾಡುಗೋಡಿ ಪ್ಲಾಂಟೇಶನ್, ಮಾರು ತೋಪು, ಕಾಡುಗೋಡಿ ಕಾಲೋನಿ, ಕಾಡುಗೋಡಿ, ಸುಬ್ಬಣ್ಣ ಬಡಾವಣೆ, ವಿಜಯಲಕ್ಷ್ಮಿ ಕಾಲೋನಿ, ಸಿದ್ದಾರ್ಥ ಬಡಾವಣೆ, ಪಟಾಲಮ್ಮ ಬಡಾವಣೆ, ವಿ ಆರ್ ರೆಡ್ಡಿ ಕಾಲೋನಿ, ಮುನಿಸ್ವಾಮಿ ಬಡಾವಣೆ, ಶ್ರೀ ಸಾಯಿ ಬಡಾವಣೆ, ಎಫ್ ಸಿ ಐ ವಸತಿ ಗೃಹಗಳು, ಎಫ್ ಸಿ ಐ, ನಂಜಪ್ಪ ರೆಡ್ಡಿ ಬಡಾವಣೆ, ಎ ಕೆ ಗೋಪಾಲನ್ ಕಾಲೋನಿ, ಕಾಡುಗೋಡಿ ಕೈಗಾರಿಕ ಪ್ರದೇಶ, ಪೋಲಿಸ್ ವಸತಿ ಗೃಹಗಳು, ವಿ ಎಸ್ ರೆಡ್ಡಿ ಕಾಲೋನಿ ಪ್ರಶಾಂತ ಬಡಾವಣೆ, ಅಂಬೇಡ್ಕರ್ ನಗರ, ಮೈತ್ರಿ ಎಕ್ಸ್‌ಟೇನಷನ್, |
| 10. | 84. ಹಗದೂರು | ಸಿದ್ದಾಪುರ, ನಲ್ಲೂರಹಳ್ಳಿ, ನಲ್ಲೂರಹಳ್ಳಿ ಕೆರೆ, ದೊಡ್ಡವರ್ತೆ ಬಡಾವಣೆ, ವೈಟ್‌ಫೀಲ್ಡ್ (ಭಾಗ), ಇ ಸಿ ಸಿ ಬಡಾವಣೆ, ಹಗದೂರು, ರಾಮಗೊಂಡನಹಳ್ಳಿ, ನಾರಾಯಣಪುರ, ಕೋಡಿ, ವಿಜಯನಗರ, ಗಾಂಧಿಪುರಂ, ವಿನಾಯಕ ಬಡಾವಣೆ, ಸತ್ಯ ಸಾಯಿ ಬಡಾವಣೆ, ಡಿಸೋಜಾ ಬಡಾವಣೆ, ಬೈರಪ್ಪ ಬಡಾವಣೆ, ಹಗದೂರು ಕಾಲೋನಿ, ವಿನಾಯಕ ನಗರ, ಇಮ್ಮಡಿಹಳ್ಳಿ, ನಾಗೋಂಡಹಳ್ಳಿ, |
| 11. | 149. ವರ್ತೂರು | ಚಿಕ್ಕ ಬೆಲಂದೂರು, ಗುಂಜೂರು, ಫನತ್ತೂರು, ವರ್ತೂರು, ಸುರಪುಣಸೆ, ಖಾನೆಕಂದಾಯ, ಬೆಲಂದೂರು ಅಮಾನಿಕೆರೆ, ಬಾಲಗೆರೆ, ಗುಂಜೂರು ಪಾಳ್ಯ, ರಾಮಸ್ವಾಮಿ ಬಡಾವಣೆ, ಅಂಬೇಡ್ಕರ್ ಕಾಲೋನಿ, ಪಾಟೀಲ್ ಬಡಾವಣೆ, ತಿಮ್ಮಪ್ಪ ರೆಡ್ಡಿ ಬಡಾವಣೆ, ಮಂಜುನಾಥ ಬಡಾವಣೆ, ಮಧುರ ನಗರ, ವರ್ತೂರು ಕೆರೆ, ನಾರಾಯಣಪ್ಪ ಬಡಾವಣೆ, ಅರಸಹಳ್ಳಿ, ಗಾಂಧಿನಗರ, ಲಕ್ಷ್ಮೀ ಬಡಾವಣೆ, ರಾಘವೇಂದ್ರ ಬಡಾವಣೆ, ರಾಜಶ್ರೀ ಬಡಾವಣೆ, ಮುನೀಶ್ವರ ಬಡಾವಣೆ, ವೆಂಕಟೇಶ್ವರ ಬಡಾವಣೆ, ಸಿರಡಿ ಸಾಯಿ ನಗರ (ಭಾಗ) ಮಂಜುನಾಥ ಬಡಾವಣೆ, ಮುನ್ನೇಕೋಲ್ವಾಳ |
| 12. | 52 ಕೆ.ಆರ್ ಪುರಂ | ಕೃಷ್ಣರಾಜಪುರ, ಹೊಸ ಬಸವನಪುರ, ಐಟಿಐ ಕಾಲೋನಿ (ಭಾಗ), ಗಂಗಾಧರ ಕೆರೆ, ವಂಗಯ್ಯನ ಕೆರೆ |
| 13. | 55. ದೇವಸಂದ್ರ | ದೂರವಾಣಿ ನಗರ, ಐಟಿಐ ಕಾಲೋನಿ (ಭಾಗ), ದೇವಸಂದ್ರ, ಜೆ ಸಿ ಬಡಾವಣೆ , ರೋಷನ್ ನಗರ, ರೈಲ್ವೆ ಕಾಲೋನಿ, ದೇವಸಂದ್ರ ಕೈಗಾರಿಕಾ ಪ್ರದೇಶ, ಸಿಂಗಯ್ಯನ ಪಾಳ್ಯ, ಬಡವಾಳ ಕಾಲೋನಿ, ಬಿ ನಾರಾಯಣಪುರ, ರಾಮಕೃಷ್ಣ ರೆಡ್ಡಿ ಬಡಾವಣೆ |
| 14. | 53. ಬಸವನಪುರ | ದೇವಸಂದ್ರಬಡಾವಣೆ, ಹಳೇ ದೇವಸಂದ್ರ, ಗೋಕುಲ್‌ಬಡಾವಣೆ, ಚಿಕ್ಕಬಸವನಪುರ, ಬಸವನಪುರ, ಶಿಗೇಹಳ್ಳಿ, ಭಾರತಿ ನಗರ, ಸ್ವತಂತ್ರ ನಗರ, ಯೆಲ್ಲಮಲ್ಲಪ್ಪ ಚಿಟ್ಟಿ ಕೆರೆ |
| 15. | 51. ವಿಜಿನಪುರ | ಕಮಲಮ್ಮ ಬಡಾವಣೆ, ಕೋದಂಡ ರೆಡ್ಡಿ ಬಡಾವಣೆ, ಮಂಜುನಾಥ ಬಡಾವಣೆ, ಬಾಣಸವಾಡಿ ಬಿಡಿಎ ಬಡಾವಣೆ, ಗುರುಮೂರ್ತಿ ರೆಡ್ಡಿಬಡಾವಣೆ, ನಾಗಪ್ಪ ರೆಡ್ಡಿ ಬಡಾವಣೆ, ಕುವೆಂಪು ನಗರ , ಸುಬ್ರಮಣ್ಯ ಬಡಾವಣೆ, ರಾಜರಾಜೇಶ್ವರಿ ಬಡಾವಣೆ ಜ್ಯೋತಿ ನಗರ , ಎನ್‌ಆರ್ ಬಡಾವಣೆ, ಕೊತ್ತೂರು, ವಿಜ್ಞಾನಪುರ, ಚಂದ್ರಶೇಖರ್ ಬಡಾವಣೆ, ಐಟಿಐನೌಕರರ ಹೌಸಿಂಗ್ ಕಾಲೋನಿ, ಫುಡ್ ಕಾರ್ಪೊರೇಷನ್ ಆಫ್‌ಇಂಡಿಯಾ |
| 16. | 25. ಹೊರಮಾವು | ನಗರೇಶ್ವರ ನಾಗೇನಹಳ್ಳಿ, ಕೊತ್ತನೂರು, ಕೆ. ನಾರಾಯಣಪುರ, ಗೆದ್ದಲಹಳ್ಳಿ, ಅಮಾನಿ ಬ್ಯಾರತಿಖಾನ, ಹೊರಮಾವು ಅಗರ, ಚಳ್ಳಕೆರೆ ಹೊರಮಾವು ಬಂಜಾರ ರೆಸಿಡೆನ್ಸಿ, ಹೊರಮಾವು ಅಗರ ಕೆರೆ, ಜಯಂತಿ ನಗರ, ಆಶೀರ್ವಾದ ಕಾಲೋನಿ, ಎಂ ವಿಶ್ವೇಶ್ವರಯ್ಯ ನಗರ, ರಾಘವೇಂದ್ರನಗರ, ಮುನೇಶ್ವರ ನಗರ, ಯರನಪಾಳ್ಯ, ಬೋವಿಕಾಲೋನಿ, ರಾಮಮೂರ್ತಿನಗರ, ಬಿಎಸ್‌ವಿ ರೆಡ್ಡಿ ಬಡಾವಣೆ, ಅಪ್ಪಾರಾವ್‌ಬಡಾವಣೆ, ದಾಸಪ್ಪಬಡಾವಣೆ, ಕೃಷ್ಣರೆಡ್ಡಿಬಡಾವಣೆ, ಪಾಪಮ್ಮ ಬಡಾವಣೆ, ಮುಕುಟಂ ನಗರ, ವಿಘ್ನೇಶ್ವರ ಬಡಾವಣೆ, ರಾಮಯ್ಯ ಬಡಾವಣೆ, ಕಲ್ಲುಮಂಟಪ, ಮುನಿರೆಡ್ಡಿಬಡಾವಣೆ, ನಂದಾರಾಮ್ ಕಾಲೋನಿ, ಅಂಜನಪ್ಪಬಡಾವಣೆ, ನಂಜಪ್ಪಗಾರ್ಡನ್, ಬ್ಯಾಂಕ್ ಅವೆನ್ಯು, ಬಾಬು ಸಾಯಿಬ್‌ಪಾಳ್ಯ, ವಿಜಯಲಕ್ಷ್ಮಿ ಕಾಲೋನಿ. ಕ್ಯಾಲಸನ ಹಳ್ಳಿ, ಕಲೆರೆ ಕೆರೆಯ ಪೂರ್ತಿ ಭಾಗ, |
| 17. | 26. ರಾಮಮೂರ್ತಿನಗರ | ಕಲ್ಲೆರೆ, ಕೆ.ಚನ್ನಸಂದ್ರ, ಕನಕ ನಗರ ಅಕ್ಷಯ ನಗರ, ಡಾ ಅಂಬೇಡ್ಕರ್ ನಗರ, ಮಂಜುನಾಥ ಬಡಾವಣೆ, ಚಂದವದನಾ ಬಡಾವಣೆ. ರಾಘವೇಂದ್ರ ಬಡಾವಣೆ ಎಂ ವಿಶ್ವೇಶ್ವರಯ್ಯ ನಗರ, ಕೌಡೇನಹಳ್ಳಿ, ರಾಮಮೂರ್ತಿನಗರ ಭಾಗ |

2. ಮಹದೇವಪುರ ವಲಯದ ವಿವಿಧ ಅಧಿಕಾರಿಗಳು, ಅವರ ಅಧಿಕಾರಗಳು, ಕರ್ತವ್ಯಗಳು ಹಾಗೂ ಕಛೇರಿ ವಿಳಾಸಗಳು ಕೆಳಕಂಡಂತಿವೆ.

| ಕ್ರ.ಸಂ | ಕಛೇರಿಯ ಹೆಸರು | ಕಛೇರಿಯ ವಿಳಾಸ | ದೂರವಾಣಿ ಸಂಖ್ಯೆ |
|--------|--------------|--------------|----------------|
|--------|--------------|--------------|----------------|

| | | | |
|-----|---|--|----------------------|
| 1. | ಜಂಟಿ/ಅಪರ ಆಯುಕ್ತರ ಕಛೇರಿ | ಹಿಂದಿನ ಮಹದೇವಪುರ ಸಿ.ಎಂ.ಸಿ ವಲಯಾಡಳಿತ ಕಛೇರಿ ವಾಣಿಜ್ಯ ಸಂಕೀರ್ಣದ ಹಿಂಭಾಗ, ಆರ್.ಹೆಚ್.ಬಿ.ಕಾಲೋನಿ, ವೈಟ್‌ಫೀಲ್ಡ್ ಮುಖ್ಯ ರಸ್ತೆ, ಮಹದೇವಪುರ, ಬೆಂಗಳೂರು-48 | 28512231 |
| 2. | ಉಪ ಆಯುಕ್ತರು | - - | 28512229 |
| 3. | ಕಂದಾಯ ಅಧಿಕಾರಿಗಳು, ಮಹದೇವಪುರ ವಿಭಾಗ | - - | 28512301 |
| 4. | ಕಂದಾಯ ಅಧಿಕಾರಿಗಳು, ಕೆ.ಆರ್.ಪುರ ವಿಭಾಗ | ಕೃಷ್ಣರಾಜಪುರ ವಿಭಾಗೀಯ ಕಛೇರಿ, ಕೆ.ಆರ್.ಪುರಂ. ಸಿ.ಎಂ.ಸಿ. ಕಟ್ಟಡ, ಹಳೇ ಮದ್ರಾಸ್ ರಸ್ತೆ, ಕೆ.ಆರ್.ಪುರ, ಬೆಂ-36 | 28512301 25610066 |
| 5. | ಸಹಾಯಕ ನಿಯಂತ್ರಕರು ಹಣಕಾಸು | ಹಿಂದಿನ ಮಹದೇವಪುರ ಸಿ.ಎಂ.ಸಿ ವಲಯಾಡಳಿತ ಕಛೇರಿ, ವಾಣಿಜ್ಯ ಸಂಕೀರ್ಣದ ಹಿಂಭಾಗ, ಆರ್.ಹೆಚ್.ಬಿ.ಕಾಲೋನಿ, ವೈಟ್‌ಫೀಲ್ಡ್ ರಸ್ತೆ, ಮಹದೇವಪುರ, ಬೆಂಗಳೂರು-48 | 28512301 |
| 6. | ಮುಖ್ಯ/ಅಧೀಕ್ಷಕ ಅಭಿಯಂತರರು, ಮಹದೇವಪುರ ವಲಯ | ಹಿಂದಿನ ಕೃಷ್ಣರಾಜಪುರ ವಿಭಾಗೀಯ ಕಛೇರಿ, ಕೆ.ಆರ್.ಪುರಂ. ಸಿ.ಎಂ.ಸಿ. ಕಟ್ಟಡ, ಹಳೇ ಮದ್ರಾಸ್ ರಸ್ತೆ, ಕೆ.ಆರ್.ಪುರ, ಬೆಂ-36 | 28512301 25614561 |
| 7. | ಕಾರ್ಯಪಾಲಕ ಅಭಿಯಂತರರು, ಮಹದೇವಪುರ ವಿಭಾಗ ಕಛೇರಿ | ಹಿಂದಿನ ಮಹದೇವಪುರ ಸಿ.ಎಂ.ಸಿ ವಾಣಿಜ್ಯ ಸಂಕೀರ್ಣ ಕಟ್ಟಡ, ಆರ್.ಹೆಚ್.ಬಿ.ಕಾಲೋನಿ, ವೈಟ್‌ಫೀಲ್ಡ್ ರಸ್ತೆ, ಮಹದೇವಪುರ, ಬೆಂಗಳೂರು-48 | 28510862 |
| 8. | ಕಾರ್ಯಪಾಲಕ ಅಭಿಯಂತರರು, ಕೃಷ್ಣರಾಜಪುರ ವಿಭಾಗ | ಕೃಷ್ಣರಾಜಪುರ ವಿಭಾಗೀಯ ಕಛೇರಿ, ಹಿಂದಿನ ಕೆ.ಆರ್.ಪುರಂ. ಸಿ.ಎಂ.ಸಿ. ಕಟ್ಟಡ, ಹಳೇ ಮದ್ರಾಸ್ ರಸ್ತೆ, ಕೆ.ಆರ್.ಪುರ, ಬೆಂ-36 | 25614561 |
| 9. | ಕಾರ್ಯಪಾಲಕ ಅಭಿಯಂತರರು (ಯೋಜನೆ) ಮಹದೇವಪುರ ವಿಭಾಗ | ಇಂಜಿನಿಯರಿಂಗ್ ಪ್ರಾಜೆಕ್ಟ್ ವಿಭಾಗೀಯ ಕಛೇರಿ, ಹಿಂದಿನ ಕೆ.ಆರ್.ಪುರಂ. ಸಿ.ಎಂ.ಸಿ. ಕಟ್ಟಡ, ಹಳೇ ಮದ್ರಾಸ್ ರಸ್ತೆ, ಕೆ.ಆರ್.ಪುರ, ಬೆಂ-36 | - |
| 10. | ಕಾರ್ಯಪಾಲಕ ಅಭಿಯಂತರರು ಮಳೆ ನೀರು ಚರಂಡಿ ವಿಭಾಗ | ಹಿಂದಿನ ಮಹದೇವಪುರ ಸಿ.ಎಂ.ಸಿ ವಾಣಿಜ್ಯ ಸಂಕೀರ್ಣ ಕಟ್ಟಡ, ಆರ್.ಹೆಚ್.ಬಿ.ಕಾಲೋನಿ, ವೈಟ್‌ಫೀಲ್ಡ್ ರಸ್ತೆ, ಮಹದೇವಪುರ, ಬೆಂಗಳೂರು-48 | - |
| 11. | ಕಾರ್ಯಪಾಲಕ ಅಭಿಯಂತರರು (ವಿದ್ಯುತ್) ಮಹದೇವಪುರ ವಿಭಾಗ | ಹಿಂದಿನ ಮಹದೇವಪುರ ಸಿ.ಎಂ.ಸಿ ವಾಣಿಜ್ಯ ಸಂಕೀರ್ಣ ಕಟ್ಟಡ, ಆರ್.ಹೆಚ್.ಬಿ.ಕಾಲೋನಿ, ವೈಟ್‌ಫೀಲ್ಡ್ ರಸ್ತೆ, ಮಹದೇವಪುರ, ಬೆಂಗಳೂರು-48 | - |
| 12. | ಸಹಾಯಕ ಕಾರ್ಯಪಾಲಕ ಅಭಿಯಂತರರು, ಹೂಡಿ ಉಪವಿಭಾಗ ಕಛೇರಿ | ಹಿಂದಿನ ಮಹದೇವಪುರ ಸಿ.ಎಂ.ಸಿ ವಾಣಿಜ್ಯ ಸಂಕೀರ್ಣ ಕಟ್ಟಡ, ಆರ್.ಹೆಚ್.ಬಿ.ಕಾಲೋನಿ, ವೈಟ್‌ಫೀಲ್ಡ್ ರಸ್ತೆ, ಮಹದೇವಪುರ, | 28510863 |

| | | ಬೆಂಗಳೂರು-48 | |
|-----|---|---|----------|
| 13. | ಸಹಾಯಕ ಕಾರ್ಯಪಾಲಕ ಅಭಿಯಂತರರು, ವೈಟ್‌ಫೀಲ್ಡ್ ಉಪವಿಭಾಗ ಕಛೇರಿ | ನಂ. 50, ವರ್ತೂರು, ಕಾಡುಗುಡಿ ರಸ್ತೆ, ಬ್ರದರ್ಸ್ ಬೇಕರಿ ಹಿಂಭಾಗ, ವೈಟ್‌ಫೀಲ್ಡ್, ಬೆಂಗಳೂರು-66 | 28457588 |
| 14. | ಸಹಾಯಕ ಕಾರ್ಯಪಾಲಕ ಅಭಿಯಂತರರು, ಮಾರತ್‌ಹಳ್ಳಿ ಉಪವಿಭಾಗ ಕಛೇರಿ | ನಂ.97/20 ಹೋಟೆಲ್ ಕೃಷ್ಣವೈಭವ ಹಿಂಭಾಗ ವರ್ತೂಲ ರಸ್ತೆ, ಮಾರತ್‌ಹಳ್ಳಿ ಜಂಕ್ಷನ್, ಮಾರತ್‌ಹಳ್ಳಿ, ಬೆಂಗಳೂರು-37 | - |
| 15. | ಸಹಾಯಕ ಕಾರ್ಯಪಾಲಕ ಅಭಿಯಂತರರು, ಕೆ.ಆರ್.ಪುರ ಉಪವಿಭಾಗ ಕಛೇರಿ | ಕೃಷ್ಣರಾಜಪುರ ವಿಭಾಗೀಯ ಕಛೇರಿ ಸಂಕೀರ್ಣ ಹಿಂದಿನ ಕೆ.ಆರ್.ಪುರಂ. ಸಿ.ಎಂ.ಸಿ. ಕಟ್ಟಡ, ಹಳೇ ಮದ್ರಾಸ್ ರಸ್ತೆ, ಕೆ.ಆರ್.ಪುರ, ಬೆಂಗಳೂರು-36 | - |
| 16. | ಸಹಾಯಕ ಕಾರ್ಯಪಾಲಕ ಅಭಿಯಂತರರು, ಹೊರಮಾವು ಉಪವಿಭಾಗ ಕಛೇರಿ | ನಂ. 5ಸಿ/08 ರಾಮಮೂರ್ತಿನಗರ ಮುಖ್ಯ ರಸ್ತೆ, ಆರಕ್ಷಕ ತಾಣೆಯ ಪಕ್ಕ, ರಾಮಮೂರ್ತಿನಗರ, ಬೆಂಗಳೂರು-36 | - |
| 17. | ಸಹಾಯಕ ಕಾರ್ಯಪಾಲಕ ಅಭಿಯಂತರರು, ಹೆಚ್‌ಎಎಲ್ ಏರ್‌ಪೋರ್ಟ್ ಉಪವಿಭಾಗ ಕಛೇರಿ | ವಿಭೂತಿಪುರದ ಮಠದ ಆವರಣ, ರಮೇಶ್‌ನಗರ, ಹೆಚ್‌ಎಎಲ್ ಪ್ರದೇಶ, ಬೆಂಗಳೂರು-37 | - |
| 18. | ಸಹಾಯಕ ಕಾರ್ಯಪಾಲಕ ಅಭಿಯಂತರರು, ವಿದ್ಯುತ್ ಉಪವಿಭಾಗ ಮಹದೇವಪುರ ಕಛೇರಿ | ಹಿಂದಿನ ಮಹದೇವಪುರ ಸಿಎಂಸಿ, ವಾಣಿಜ್ಯ ಸಂಕೀರ್ಣ ಕಟ್ಟಡ, ಆರ್.ಹೆಚ್.ಬಿ.ಕಾಲೋನಿ, ವೈಟ್‌ಫೀಲ್ಡ್ ರಸ್ತೆ, ಮಹದೇವಪುರ, ಬೆಂಗಳೂರು-48 | - |
| 19. | ಸಹಾಯಕ ನಿರ್ದೇಶಕರು ನಗರ ಯೋಜನೆ ಶಾಖೆ, ಮಹದೇವಪುರ ವಲಯ | ಹಿಂದಿನ ಮಹದೇವಪುರ ಸಿಎಂಸಿ, ವಾಣಿಜ್ಯ ಸಂಕೀರ್ಣ ಕಟ್ಟಡ, ಆರ್.ಹೆಚ್.ಬಿ.ಕಾಲೋನಿ, ವೈಟ್‌ಫೀಲ್ಡ್ ರಸ್ತೆ, ಮಹದೇವಪುರ, ಬೆಂಗಳೂರು-48 | - |
| 20. | ಸಹಾಯಕ ಕಂದಾಯ ಅಧಿಕಾರಿ ಕಛೇರಿ, ಹೂಡಿ ಉಪವಲಯ | ಹಿಂದಿನ ಮಹದೇವಪುರ ಸಿಎಂಸಿ, ವಾಣಿಜ್ಯ ಸಂಕೀರ್ಣ ಕಟ್ಟಡ, ಆರ್.ಹೆಚ್.ಬಿ.ಕಾಲೋನಿ, ವೈಟ್‌ಫೀಲ್ಡ್ ರಸ್ತೆ, ಮಹದೇವಪುರ, ಬೆಂಗಳೂರು-48 | 28510861 |
| 21. | ಸಹಾಯಕ ಕಂದಾಯ ಅಧಿಕಾರಿಗಳ ಕಛೇರಿ, ವೈಟ್‌ಫೀಲ್ಡ್ ಉಪವಿಭಾಗ | ನಂ.50 ವರ್ತೂರು, ಕಾಡುಗುಡಿ ಮುಖ್ಯರಸ್ತೆ, ಬ್ರದರ್ಸ್ ಬೇಕರಿ ಹಿಂಭಾಗ, ವೈಟ್‌ಫೀಲ್ಡ್, ಬೆಂಗಳೂರು-66 | 28457589 |
| 22. | ಸಹಾಯಕ ಕಂದಾಯ ಅಧಿಕಾರಿಗಳು, ಮಾರತ್‌ಹಳ್ಳಿ ಉಪವಿಭಾಗ ಕಛೇರಿ | ನಂ.97/20 ಹೋಟೆಲ್ ಕೃಷ್ಣವೈಭವ ಹಿಂಭಾಗ ವರ್ತೂಲ ರಸ್ತೆ, ಮಾರತ್‌ಹಳ್ಳಿ ಜಂಕ್ಷನ್, ಮಾರತ್‌ಹಳ್ಳಿ, ಬೆಂಗಳೂರು-37 | |
| 23. | ಸಹಾಯಕ ಕಂದಾಯ ಅಧಿಕಾರಿಗಳು, ಕೆ.ಆರ್.ಪುರ ಉಪವಿಭಾಗ ಕಛೇರಿ | ಕೃಷ್ಣರಾಜಪುರ ವಿಭಾಗೀಯ ಕಛೇರಿ ಸಂಕೀರ್ಣ, ಹಿಂದಿನ ಕೆ.ಆರ್.ಪುರಂ ಸಿ.ಎಂ.ಸಿ. ಕಟ್ಟಡ, ಹಳೇ ಮದ್ರಾಸ್ ರಸ್ತೆ, ಕೆ.ಆರ್.ಪುರ, ಬೆಂಗಳೂರು-48 | 25618525 |
| 24. | ಸಹಾಯಕ ಕಂದಾಯ ಅಧಿಕಾರಿಗಳು, ಹೊರಮಾವು | ನಂ.5ಸಿ/08 ರಾಮಮೂರ್ತಿನಗರ ಮುಖ್ಯ ರಸ್ತೆ, ರಾಮಮೂರ್ತಿನಗರ ಆರಕ್ಷಕ ತಾಣೆಯ | - |

| | | | |
|-----|--|--|----------|
| | ಉಪವಿಭಾಗ ಕಛೇರಿ | ಪಕ್ಕ, ರಾಮಮೂರ್ತಿನಗರ, ಬೆಂ-36 | |
| 25. | ಸಹಾಯಕ ಕಂದಾಯ ಅಧಿಕಾರಿಗಳು, ಹೆಚ್‌ಎಎಲ್ ಏರ್‌ಪೋರ್ಟ್ ಉಪವಿಭಾಗ ಕಛೇರಿ | ವಿಭೂತಿಪುರದ ಮಠದ ಆವರಣ, ರಮೇಶ್‌ನಗರ, ಹೆಚ್‌ಎಎಲ್ ಪ್ರದೇಶ, ಬೆಂಗಳೂರು-37 | - |
| 26. | ವಲಯ ಅರಣ್ಯಾಧಿಕಾರಿಗಳು, ಮಹದೇವಪುರ ವಲಯ | ಕೃಷ್ಣರಾಜಪುರ ವಿಭಾಗೀಯ ಕಛೇರಿ ಆವರಣ ಸಂಕೀರ್ಣ, ಹಿಂದಿನ ಕೆ.ಆರ್.ಪುರಂ ಸಿ.ಎಂ.ಸಿ. ಕಟ್ಟಡ, ಹಳೇ ಮದ್ರಾಸ್ ರಸ್ತೆ, ಕೆ.ಆರ್.ಪುರ, ಬೆಂಗಳೂರು-36 | - |
| 27. | ಸಹಾಯಕ ನಿರ್ದೇಶಕರು, ಪಶುಸಂಗೋಪನೆ, ಮಹದೇವಪುರ ವಲಯ | ಕೃಷ್ಣರಾಜಪುರ ವಿಭಾಗೀಯ ಕಛೇರಿ ಆವರಣ ಸಂಕೀರ್ಣ, ಹಿಂದಿನ ಕೆ.ಆರ್.ಪುರಂ ಸಿ.ಎಂ.ಸಿ. ಕಟ್ಟಡ, ಹಳೇ ಮದ್ರಾಸ್ ರಸ್ತೆ, ಕೆ.ಆರ್.ಪುರ, ಬೆಂಗಳೂರು-36 | - |
| 28. | ಅಧೀಕ್ಷಕರು, ತೋಟಗಾರಿಕೆ ಇಲಾಖೆ | ಕೃಷ್ಣರಾಜಪುರ ವಿಭಾಗೀಯ ಕಛೇರಿ ಆವರಣ ಸಂಕೀರ್ಣ, ಹಿಂದಿನ ಕೆ.ಆರ್.ಪುರಂ ಸಿ.ಎಂ.ಸಿ. ಕಟ್ಟಡ, ಹಳೇ ಮದ್ರಾಸ್ ರಸ್ತೆ, ಕೆ.ಆರ್.ಪುರ, ಬೆಂಗಳೂರು-36 | - |
| 29. | ಆರೋಗ್ಯ ವೈದ್ಯಾಧಿಕಾರಿಗಳು ಮಹದೇವಪುರ ವಲಯ | 4ನೇ ಕ್ರಾಸ್, ಆರ್.ಹೆಚ್.ಬಿ.ಕಾಲೋನಿ, ಲಕ್ಷ್ಮೀನಗರ ರಸ್ತೆಯ ಪಾಲಿಕೆ ಕಟ್ಟಡ, ಮಹದೇವಪುರ, ಹೂಡಿ ರಸ್ತೆ, ಬೆಂ-48 | 28510864 |
| 30. | ಪರಿಸರ ಅಭಿಯಂತರರ ಕಛೇರಿ, ಕೆ.ಆರ್.ಪುರಂ ಉಪವಲಯ | ಕೃಷ್ಣರಾಜಪುರ ವಿಭಾಗೀಯ ಕಛೇರಿ ಸಂಕೀರ್ಣ, ಹಿಂದಿನ ಕೆ.ಆರ್.ಪುರಂ ಸಿ.ಎಂ.ಸಿ. ಕಟ್ಟಡ, ಹಳೇ ಮದ್ರಾಸ್ ರಸ್ತೆ, ಕೆ.ಆರ್.ಪುರ, ಬೆಂಗಳೂರು-36 | 28510864 |
| 31. | ಪರಿಸರ ಅಭಿಯಂತರರ ಕಛೇರಿ, ವೈಟ್‌ಫೀಲ್ಡ್ ಉಪವಲಯ | ನಂ.50, ವರ್ತೂರು, ಕಾಡುಗೋಡಿ ಮುಖ್ಯರಸ್ತೆ, ಬ್ರದರ್ಸ್ ಬೇಕರಿ ಹಿಂಭಾಗ, ವೈಟ್‌ಫೀಲ್ಡ್, ಬೆಂಗಳೂರು-66 | 28457589 |
| 32. | ಪರಿಸರ ಅಭಿಯಂತರರ ಕಛೇರಿ, ಮಾರತ್‌ಹಳ್ಳಿ ಉಪವಲಯ | ಹೋಟೆಲ್ ಕೃಷ್ಣವೈಭವ ಹಿಂಭಾಗ ವರ್ತೂರು ರಸ್ತೆ, ಮಾರತ್‌ಹಳ್ಳಿ ಜಂಕ್ಷನ್, ಬೆಂಗಳೂರು-37 | - |
| 33. | ಪರಿಸರ ಅಭಿಯಂತರರ ಕಛೇರಿ, ಹೆಚ್‌ಎಎಲ್ ಏರ್‌ಪೋರ್ಟ್ ಉಪವಲಯ | ವಿಭೂತಿಪುರದ ಮಠದ ಆವರಣ, ರಮೇಶ್‌ನಗರ, ಹೆಚ್‌ಎಎಲ್ ಪ್ರದೇಶ, ಬೆಂಗಳೂರು-37 | - |
| 34. | ಪರಿಸರ ಅಭಿಯಂತರರ ಕಛೇರಿ, ರಾಮಮೂರ್ತಿನಗರ ಉಪವಲಯ | ರಾಮಮೂರ್ತಿನಗರ ಮುಖ್ಯ ರಸ್ತೆ, ರಾಮಮೂರ್ತಿನಗರ ಆರಕ್ಷಕ ತಾಣೆಯ ಪಕ್ಕ, ರಾಮಮೂರ್ತಿನಗರ, ಬೆಂಗಳೂರು-36 | - |
| 35. | ಪರಿಸರ ಅಭಿಯಂತರರ ಕಛೇರಿ, ಹೂಡಿ ಉಪವಲಯ | ಹಿಂದಿನ ಮಹದೇವಪುರ ಸಿಎಂಸಿ, ವಾಣಿಜ್ಯ ಸಂಕೀರ್ಣ ಕಟ್ಟಡ, ಆರ್.ಹೆಚ್.ಬಿ.ಕಾಲೋನಿ, ವೈಟ್‌ಫೀಲ್ಡ್ ರಸ್ತೆ, ಮಹದೇವಪುರ, ಬೆಂಗಳೂರು-48 | - |

ಉಪ ವಲಯಗಳ (ರೇಂಜ್) ಆಡಳಿತ ನಿರ್ವಹಣೆಗೆ ಅನುಕೂಲ ಮಾಡಿಕೊಡಲು ಪ್ರದೇಶದ ವಿಸ್ತೀರ್ಣ ಮತ್ತು ಆಸ್ತಿಗಳ ಸಂಖ್ಯೆಗಳನ್ನು ಗಮನದಲ್ಲಿಟ್ಟುಕೊಂಡು ಅವುಗಳನ್ನು ವಾರ್ಡ್‌ಗೆ 1 ಅಥವಾ 2 ರಂತೆ ಸರ್ಕಲ್‌ಗಳಾಗಿ ವಿಭಜಿಸಿ ಅಲ್ಲಿ ಆಯಾ ಇಲಾಖೆಗಳ ಕಾರ್ಯನಿರ್ವಾಹಕ ಸಿಬ್ಬಂದಿಗಳನ್ನು ಅಂದರೆ ಕಂದಾಯ ನಿರೀಕ್ಷಕರು, ಸಹಾಯಕ ಅಭಿಯಂತರರು ಮತ್ತು ಕಿರಿಯ ಆರೋಗ್ಯ ನಿರೀಕ್ಷಕರನ್ನು ನೇಮಿಸಲಾಗಿದೆ.

ಕಂದಾಯ ಇಲಾಖೆಯ ಈ ಸರ್ಕಲ್‌ಗಳನ್ನು ಪುನರ್-ವಿಭಜಿಸಿ ಉಪವೃತ್ತಗಳನ್ನು ರಚಿಸಿದ್ದು, ಪ್ರತೀ ಉಪವೃತ್ತಕ್ಕೆ ಒಂದರಂತೆ ಸಂಪರ್ಕ ಕೇಂದ್ರಗಳನ್ನು ಸ್ಥಾಪಿಸಿ ಅವುಗಳಲ್ಲಿ ಮೂಲ ಹಂತದ ಸಿಬ್ಬಂದಿಗಳು ಅಂದರೆ, ತೆರಿಗೆ ನಿರೀಕ್ಷಕರು/ಕರವಸೂಲಿಗಾರ, ಇಂಜಿನಿಯರಿಂಗ್ ಮತ್ತು ಆರೋಗ್ಯ ಇಲಾಖೆಗಳಿಂದ ಉಪವೃತ್ತಕ್ಕೆ ಒಬ್ಬರಂತೆ ಸಹಾಯಕರನ್ನು ನೇಮಿಸಿಕೊಳ್ಳಲಾಗಿದೆ. ಉಪವಲಯ ವ್ಯಾಪ್ತಿಯಲ್ಲಿ ರಚಿಸಲಾದ ವೃತ್ತ ಮತ್ತು ಉಪವೃತ್ತಗಳ ವಿವರ ಕೆಳಕಂಡಂತಿದೆ.

ಬೃಹತ್ ಬೆಂಗಳೂರು ಮಹಾನಗರ ಪಾಲಿಕೆ ಮಹದೇವಪುರ ವಲಯ ಕಂದಾಯ ವೃತ್ತ/ ಉಪವೃತ್ತಗಳ ವಿವರಗಳು

| ಕ್ರ. ಸಂ | ಉಪವಲಯದ ಹೆಸರು | ವಾರ್ಡಿನ ಹೆಸರು ಮತ್ತು ಸಂಖ್ಯೆ | ಕಂದಾಯ ವೃತ್ತದ ಹೆಸರು | ಕಂದಾಯ ವೃತ್ತದ ಹೆಸರು | ಉಪ ವೃತ್ತದ ವ್ಯಾಪ್ತಿಗೆ ಒಳಪಡುವ ಪ್ರದೇಶಗಳು |
|---------------------------|--------------|----------------------------|--------------------|---------------------------|--|
| ಕೆ.ಆರ್.ಪುರ ಉಪವೃತ್ತ | | | | | |
| 1. | ಕೆ.ಆರ್.ಪುರ | 52 ಕೆ.ಆರ್.ಪುರ | ಕೆ.ಆರ್.ಪುರ ವೃತ್ತ | ಕೆ.ಆರ್.ಪುರ ಉಪವೃತ್ತ | ಹೊಸ ಪೋಲೀಸ್ ಠಾಣೆ ರಸ್ತೆ, ದತ್ತನಾರಾಯಣ ರಸ್ತೆ, ಸರ್ವೋದಯ ಶಾಲೆ ರಸ್ತೆ,ಕೆಂಪಲಕೃಷ್ಣ ಲೇಔಟ್, ಕೆ.ಎ.ಲೇಔಟ್, ಮುನಿಯಪ್ಪ ಬಡಾವಣೆ, ವೈ.ಬಿ.ಲೇಔಟ್ ಗಂಗಮ್ಮ ದೇವಸ್ಥಾನ ಬಡಾವಣೆ, ಸರ್ಕಾರಿ ಕಾಲೇಜು ರಸ್ತೆ, ಜೆ.ಬಿ.ಫ್ಲೂರಿಂಗ್ ರಸ್ತೆ, ಭುವನೇಶ್ವರಿ ಬಡಾವಣೆ, ವಾಸವಿ ಮಹಲ್ ರಸ್ತೆ, ಸಿಂಡಿಕೇಟ್ ಬ್ಯಾಂಕ್ ರಸ್ತೆ, ಕೆ.ಪಿ.ಟಿ.ಸಿ.ಎಲ್ ರಸ್ತೆ, ಬಸವನಪುರ ರಸ್ತೆ, ಗಾಯತ್ರಿ ಬಡಾವಣೆ, ಎಸ್.ಆರ್.ಬಡಾವಣೆ, ನಿಸರ್ಗ ಬಡಾವಣೆ, ಕುಂಬಾರ ಬೀದಿ, ನ್ಯೂಬಜಾರ್ ರಸ್ತೆ, ಎನ್.ಹೆಚ್-4 ರಸ್ತೆ, |
| 2. | ಕೆ.ಆರ್.ಪುರ | 52 ಕೆ.ಆರ್.ಪುರ | ಕೆ.ಆರ್.ಪುರ ವೃತ್ತ | ಭಟ್ಟರಹಳ್ಳಿ ಉಪವೃತ್ತ | ಭಾಸ್ಕೋನಗರ, ಸುಭಾಷ್‌ನಗರ, ಶರಾವತಿ ಬಡಾವಣೆ ಭೈಯಣ್ಣಬಡಾವಣೆ, ಭಟ್ಟರಹಳ್ಳಿ ಗ್ರಾಮ, ಮಂಜುನಾಥ ಬಡಾವಣೆ, ಪಿಯರ್ ಲೇಸ್ ಕಾಲೋನಿ, ವಿನಾಯಕ ಬಡಾವಣೆ ,ಲಕ್ಷ್ಮಿ ವೆಂಕಟೇಶ್ವರ ಬಡಾವಣೆ, ಆರ್.ಎಂ.ಎಸ್ ಕಾಲೋನಿ, ಬನಶಂಕರಿ ಬಡಾವಣೆ. |
| 3. | ಕೆ.ಆರ್.ಪುರ | 52 ಕೆ.ಆರ್.ಪುರ | ಕೆ.ಆರ್.ಪುರ ವೃತ್ತ | ಐ.ಟಿ.ಐ ಉಪವೃತ್ತ | ಐ.ಟಿ.ಐ ಕಾಲೋನಿ |
| 4. | ಕೆ.ಆರ್.ಪುರ | 52 ಕೆ.ಆರ್.ಪುರ | ಕೆ.ಆರ್.ಪುರ ವೃತ್ತ | ಸಣ್ಣತಮ್ಮನಹಳ್ಳಿ ಉಪವೃತ್ತ | ಮೀನಾಕ್ಷಿ ದೇವಸ್ಥಾನ, ಕೆ.ಟಿ.ವೆಂಕಟಪ್ಪನವರ ನೀಲಗಿರಿ ತೋಪು, ಬೃಂದಾವನ ಲೇಔಟ್, ಅರ್ಬನ್‌ಕ್ಯಾಸ್ಪಲ್ ಬಡಾವಣೆ, ಮುನ್ಸಂಗರ ಬಡಾವಣೆ, (5ಹಂತ) ಆನಂದಪುರ, ಎಸ್.ಬಿ.ಐ ಕಾಲೋನಿ, ಮಂಜುನಾಥ ಬಡಾವಣೆ, ಡಿ.ಎಂ.ಎಸ್ ಬಡಾವಣೆ, ಅಜಿತ್ ಬಡಾವಣೆ, ಹೆಚ್.ವಿ.ರಡ್ಡಿ ಬಡಾವಣೆ, ವಿನಾಯಕ ಬಡಾವಣೆ, ಲೇಕ್‌ಸೀಟಿ ಬಡಾವಣೆ, ಟಿ.ಸಿ.ಪಾಳ್ಯ ಗ್ರಾಮ ತಾಣಾ, ಬೆಮಲ್ ಕಾಲೋನಿ, ರಂಗಪ್ಪ ತೋಟ, ಮರಿಯ ಸೇವಾ ಸಂಘ ಲೇಔಟ್,ಆಶ್ರಯ ಬಡಾವಣೆ. |
| 5. | ಕೆ.ಆರ್.ಪುರ | 53 ಬಸವನಪುರ | ಬಸವನಪುರ ವೃತ್ತ | ಮೇಡಹಳ್ಳಿ ಉಪವೃತ್ತ | ವಿನಾಯಕ ನಗರ, ಜ್ಯೋತಿನಗರ,ವಿಶ್ವಕರ್ಮ ಬಡಾವಣೆ, ಎನ್.ಆರ್.ಐ ಬಡಾವಣೆ, ಪಾರ್ವತಿನಗರ, ವಿನಾಯಕ ನಗರ, ಕರ್ಣಶ್ರೀ ಬಡಾವಣೆ, ಕನಕಪ್ಪ ಬಡಾವಣೆ, ಡಿಫೆನ್ಸ್ ಕಾಲೋನಿ ಕರಿಂಪಾಷ ಬಡಾವಣೆ, ಮೇಡಹಳ್ಳಿ ಲೇಕ್ ವ್ಯೂ ಬಡಾವಣೆ, ಕುರುಡು ನೋಣ್ಣನಹಳ್ಳಿ ಮೇಡಹಳ್ಳಿ ಬಡಾವಣೆ, ಕೋದಂಡ ರಾಮಯ್ಯ ಬಡಾವಣೆ, ಬಿ.ಇ.ಎಂ.ಎಲ್, ಸಿರಿಡಿ ಸಾಯಿ ಬಡಾವಣೆ ಮಂಜುನಾಥ ಬಡಾವಣೆ, ಭುವನೇಶ್ವರಿ ಬಡಾವಣೆ. |
| 6. | ಕೆ.ಆರ್.ಪುರ | 53 ಬಸವನಪುರ | ಬಸವನಪುರ ವೃತ್ತ | ಸೀಗೆಹಳ್ಳಿ ಬಸವನಪುರ ಉಪವೃತ್ತ | ವಿಶ್ವನಾಥ ಬಡಾವಣೆ ಸೈಬರ್ ಸಿಟಿ, ಅಶ್ವಿನಿ ಬಡಾವಣೆ, ಸೀಗೆಹಳ್ಳಿ ಗ್ರಾಮ, ಪ್ರಿಯಾಂಕ ನಗರ, ಭಾರತಿನಗರ, ಮಲ್ಲಪ್ಪ ಬಡಾವಣೆ, ಶಿರಿಡಿಸಾಯಿ ಬಡಾವಣೆ, ವೈಟ್‌ಸಿಟಿ ಬಡಾವಣೆ, ದೊಡ್ಡಬಸವನಪುರ, ಚಿಕ್ಕಬಸವನಪುರ, ಸ್ವತಂತ್ರನಗರ, ಗಾಯತ್ರಿ ಬಡಾವಣೆ, ಮುನೇಶ್ವರ ಬಡಾವಣೆ, ಲೂದರ್ ನಗರ, ಮುನಿಯಪ್ಪ ಬಡಾವಣೆ, ಏಕ್ನಾನಗರ್, ರಾಜರಾಜೇಶ್ವರಿ ಬಡಾವಣೆ, ಸಾಯಿ ಬಡಾವಣೆ, ಬೆತ್ತಲ್ ನಗರ, ವೆಂಕಟೇಶ್ವರ ಬಡಾವಣೆ. |
| 7. | ಕೆ.ಆರ್.ಪುರ | 53 ಬಸವನಪುರ | ಬಸವನಪುರ ವೃತ್ತ | ಚಿಕ್ಕದೇವಸಂದ್ರ ಉಪವೃತ್ತ | ದೇವಸಂದ್ರ ಹಳ್ಳಿ ಗ್ರಾಮ ಪ್ರಜಾವಾಣಿ ಬಡಾವಣೆ, ಕುವೆಂಪು ಬಡಾವಣೆ ಚಿಕ್ಕದೇವಸಂದ್ರ ಹಳ್ಳಿ ಗ್ರಾಮ ಕೃಷ್ಣನಗರ ಪ್ರಿಯದರ್ಶಿನಿ ಬಡಾವಣೆ |
| 8. | ಕೆ.ಆರ್.ಪುರ | 53 ಬಸವನಪುರ | ಬಸವನಪುರ ವೃತ್ತ | ದೇವಸಂದ್ರ ಉಪವೃತ್ತ | ನಂಜಪ್ಪ ಬಡಾವಣೆ ಪ್ಲವರ್ ಗಾರ್ಡನ್ ವೆಂಕಟಸ್ವಾಮಿ ಬಡಾವಣೆ ಸಿದ್ದಪ್ಪ ಬಡಾವಣೆ ವಿನಾಯಕ ನಗರ ಗಾಯತ್ರಿ ಬಡಾವಣೆ ವಿಜಯ ಬ್ಯಾಂಕ್ ಕಾಲೋನಿ ಮಂಜುನಾಥ ಬಡಾವಣೆ ಗೋಕುಲ್ ಬಡಾವಣೆ ಲಕ್ಷ್ಮಿಪುರ ಬಡಾವಣೆ ತಿಪ್ಪಯ್ಯ ಬಡಾವಣೆ |
| 9. | ಕೆ.ಆರ್.ಪುರ | 55 ದೇವಸಂದ್ರ | ದೇವಸಂದ್ರ ವೃತ್ತ | ತ್ರಿವೇಣಿನಗರ ಉಪವೃತ್ತ | ದೇವಸಂದ್ರ ಮುಖ್ಯ ರಸ್ತೆ ಬಲ ಭಾಗ ಮುಸೀದಿ ರಸ್ತೆ ರೈಲ್ವೆ ಹಳವರೆಗೆ ರೈಲ್ವೆ ವಸತಿ ಗೃಹಗಳು ಮತ್ತು ಕಟ್ಟಿ ರಸ್ತೆ, ರಾಜರಾಜೇಶ್ವರಿ ದೇವಸ್ಥಾನ ರಸ್ತೆ, ಟೆಂಟ್ ರಸ್ತೆ ರೋಶನ್ ನಗರ |

| | | | | | |
|-----------------------|-------------------|-------------------------|-------------------|------------------------------|---|
| | | | | | ವಿ.ಡಿ.ಚಂದ್ರು ಬಡಾವಣೆ ಫೌಲ್ಟಿಫಾರಂ ರಸ್ತೆ ಅಣ್ಣಯ್ಯಪ್ಪ ಬಡಾವಣೆ ರಾಜೀವ್ ಗಾಂಧಿ ನಗರ ಭೀಮಯ್ಯ ಬಡಾವಣೆ ಸಂಜಯ ನಗರ ತ್ರಿವೇಣಿನಗರ ನೇತ್ರಾವತಿ ಬಡಾವಣೆ ಪ್ರೆಂಡ್ಸ್ ರಸ್ತೆ ಐ.ಟಿ.ಐ ಭವನ ಕೆ.ಇ.ಬಿ ವಸತಿ ಗೃಹಗಳು ಐ.ಟಿ.ಐ ಕಾರ್ಖಾನೆ ತೂಗು ಸೇತುವೆ ವರಗ. |
| 10. | ಕೆ.ಆರ್.ಪುರ | 55 ದೇವಸಂದ್ರ | ದೇವಸಂದ್ರ ವೃತ್ತ | ಬಿ.ನಾರಾಯಣಪುರ ಉಪವೃತ್ತ | ಬಿ.ನಾರಾಯಣಪುರ, ಗ್ರಾಮ ತಾಣಾ, ಕಾಮದೇನು ಬಡಾವಣೆ ರಾಮಕೃಷ್ಣ ರೆಡ್ಡಿ ಬಡಾವಣೆ, ಮಹದೇವಪುರ ಬಂಡೆ (ಆಶ್ರಯ ಮನೆಗಳು) ಬಿ.ನಾರಾಯಣಪುರ ಆಶ್ರಯ ಮನೆಗಳು ಸಿಂಗಯ್ಯನ ಪಾಳ್ಯ ಗ್ರಾಮ ತಾಣಾ ದೇವಸಂದ್ರ ಕೈಗಾರಿಕ ಪ್ರದೇಶಗಳು |
| ಹೊರಮಾವು ಉಪ ವಲಯ | | | | | |
| 11. | ಹೊರಮಾವು ಉಪ ವಲಯ | ಹೊರಮಾವು ವಾರ್ಡ್ ನಂ-25 | ಹೊರಮಾವು | ಹೊರಮಾವು ಉಪ ವೃತ್ತ | 1) ಮುನೇಶ್ವರ ನಗರ ಭಾಗಶಃ, ರಾಘವೇಂದ್ರ ನಗರ ಎಕ್ಸ್‌ಪ್ಲೇಷನ್, ಹೊಯ್ಯಳನಗರ, 4ನೇ ಮೈನ್, 5ನೇ ಮೈನ್, 6ನೇ ಮೈನ್, 7ನೇ ಮೈನ್ & 8ನೇ ಮೈನ್, ವಿಘ್ನೇಶ್ವರ ಬಡಾವಣೆ, ಜಯಂತಿನಗರ, ಜಯಂತಿನಗರ ಎಕ್ಸ್‌ಪ್ಲೇಷನ್, ಹೊರಮಾವು ಕೆರೆ, ಬೃಂದಾವನ ಬಡಾವಣೆ, ಬೃಂದಾವನ ಎನ್ ಕ್ಲೇವ್ |
| 12. | ಹೊರಮಾವು ಉಪ ವಲಯ | ಹೊರಮಾವು ವಾರ್ಡ್ ನಂ-25 | ಹೊರಮಾವು | ನಂದನಂ ಕಾಲೋನಿ ಉಪವೃತ್ತ | 1) ಹೊಯ್ಯಳನಗರ 1,2 & 3ನೇ ಮೈನ್, ರಾಮಯ್ಯ ಬಡಾವಣೆ, ಬಾಲಾಜಿ ಬಡಾವಣೆ, ಎಬಿನೈಜರ್ ಹತ್ತಿರ, ವಿ.ಬಿ.ಸಿ ಕಾಲೋನಿ, ಎಸ್.ಎಂ.ಆರ್ ವಿನಯ್ ಎಕ್ಸ್‌ಪ್ಲೇಷನ್, ಮುನಿರೇಡ್ಡಿ ಬಡಾವಣೆ, ನಂದನಂ ಕಾಲೋನಿ, ನಿಸರ್ಗ ಕಾಲೋನಿ, ಹೊರಮಾವು ಸರ್ವಿಸ್ ರಸ್ತೆ, ಅಮರ್ ರಿಜೆನ್ಸಿ ಬಡಾವಣೆ |
| 13. | ಹೊರಮಾವು ಉಪ ವಲಯ | ಹೊರಮಾವು ವಾರ್ಡ್ ನಂ-25 | ಹೊರಮಾವು | ಆಶೀರ್ವಾದ್ ಕಾಲೋನಿ ಉಪ ವೃತ್ತ | 1) ಪಿ & ಟಿ ಬಡಾವಣೆ, ಆಶೀರ್ವಾದ್ ಕಾಲೋನಿ, ಶಕ್ತಿನಗರ, ಅಂಜನಪ್ಪ ಬಡಾವಣೆ, ಪಾಪಯ್ಯ ಬಡಾವಣೆ, ಬಾಲಾಜಿ ಬಡಾವಣೆ, ಬ್ಯಾಂಕ್ ಅವಿನೂಯ್, ಹೊರಮಾವು ಅಗರ ಭಾಗಶಃ ಬಂಜಾರ |
| 14. | ಹೊರಮಾವು ಉಪ ವಲಯ | ಹೊರಮಾವು ವಾರ್ಡ್ ನಂ-25 | ಹೊರಮಾವು | ಯರಯ್ಯನ ಪಾಳ್ಯ ಉಪವೃತ್ತ | ವಿಶ್ವೇಶ್ವರಯ್ಯ 2ನೇ ಬ್ಲಾಕ್ ಎಡಭಾಗ ಮತ್ತು ರಾಮಯ್ಯ ಕೋಕನೆಟ್ ಗಾರ್ಡನ್, 3ನೇ ಕ್ರಾಸ್ ಐಟೀಂಷನ್ ಲೈನ್ & 4, 5, 6, & 7 ನೇ ಕ್ರಾಸ್ ಸರ್.ಎಂ.ವಿ.ನಗರ, ರಾಘವೇಂದ್ರ ನಗರ 1 ರಿಂದ 5ನೇ ಕ್ರಾಸ್ ವರೆಗೆ, ಮುನೇಶ್ವರನಗರ ಆಜು ಬಾಜು ಮತ್ತು ಸ್ವಮ್, ಸಂತೋಷ್ ರೆಡ್ಡಿ ಬಡಾವಣೆ, ರಾಮಕೃಷ್ಣ ಬಡಾವಣೆ, ಬಿ.ಎಸ್.ವಿ.ರೆಡ್ಡಿ ಬಡಾವಣೆ, ಪೆಟ್ರಾ ಪಾರ್ಕ್, ಯರಯ್ಯನ ಪಾಳ್ಯ ಗ್ರಾಮ ತಾಣಾ & ಬಡಾವಣೆಗಳು, ಗುರುಮೂರ್ತಿ ರೆಡ್ಡಿ ಬಡಾವಣೆ, ಗಾರ್ಡನ್ ಸ್ಟೀಟ್ ಬಡಾವಣೆ, ಮುನಿನಂಜಪ್ಪ ಬಡಾವಣೆ, ಪಾಪಯ್ಯ ಬಡಾವಣೆ, ದಯಾನಂದ ಬಡಾವಣೆ, ಕೃಷ್ಣಾಮೂರ್ತಿ ಬಡಾವಣೆ 1 ರಿಂದ 5ನೇ ಕ್ರಾಸ್ |
| 15. | ಹೊರಮಾವು ಉಪ ವಲಯ | ಹೊರಮಾವು ವಾರ್ಡ್ ನಂ-25 | ಹೊರಮಾವು | ಹೊರ ಮಾವು ಅಗರ ಉಪವೃತ್ತ | 1) ಬಂಜಾರ ಬಡಾವಣೆ, ಹೊರಮಾವು ಅಗರ ಗ್ರಾಮ, ರಾಜಣ್ಣ ಬಡಾವಣೆ, ನ್ಯೂ ಮಿಲೇನಿಯಂ ಸ್ಕೂಲ್, ಮುನಿರಾಜ ರೆಡ್ಡಿ ಬಡಾವಣೆ, ಶ್ಯಾಂಪೂ ಪ್ಯಾಕ್ಟರಿ ರಸ್ತೆ, ಜನತಾ ಕಾಲೋನಿ, ಪ್ರಕೃತಿ ಟೌನ್ ಶೀಪ್, ವಡ್ಡರ ಪಾಳ್ಯ, ಅನುಗ್ರಹ ಮೆಡೋಸ್, ತೆಂಗಿನ ಬಡಾವಣೆ, ಸಾಯಿ ಬಡಾವಣೆ, ಓಜಸ್ ರಸ್ತೆ, ಗಣೇಶಪ್ಪ ಬಡಾವಣೆ, ಅಮಾನಿ ಬೈರತಿ ಖಾನೆ |
| 16. | ಹೊರಮಾವು ಉಪ ವಲಯ | ಹೊರಮಾವು ವಾರ್ಡ್ ನಂ-25 | ಹೊರಮಾವು | ಚೇಳಿಕೆರೆ ಉಪವೃತ್ತ | 1) ಚೇಳಿಕೆರೆ, ಜೆ.ಆರ್.ಬಡಾವಣೆ, ಮುನಿಸ್ವಾಮಿ ರೆಡ್ಡಿ ಬಡಾವಣೆ, ಚಿಕ್ಕ ತಾಯಪ್ಪ ರೆಡ್ಡಿ ಬಡಾವಣೆ, ದೀಪಿಕಾ ಬಡಾವಣೆ, ಲೋಕೇಶ್‌ರೆಡ್ಡಿ ಕಾಂಪೌಂಡ್, ಪೂಜಪ್ಪ ಗಾರ್ಡನ್, ಅಂದ್ರ ಮುನಿಯಪ್ಪ ಬಡಾವಣೆ, ಶಂಕರ ರೆಡ್ಡಿ ಬಡಾವಣೆ, ರಾಮಯ್ಯ ರೆಡ್ಡಿ ಬಡಾವಣೆ, ಸಿ.ಎಂ.ಆರ್ ಬಡಾವಣೆ, ಪಿಳ್ಳಪ್ಪ ಬಡಾವಣೆ, ಮರಿಯಪ್ಪ ಬಡಾವಣೆ, ಯಾಶ್ ಕ್ಲಾಸಿಕ್ ಎನ್ ಕ್ಲೇವ್, ಮೇಗಲ ಪಾಳ್ಯ |
| 17. | ಹೊರಮಾವು ಉಪ ವಲಯ | ಹೊರಮಾವು ವಾರ್ಡ್ ನಂ-25 | ಹೊರಮಾವು | ಬಾಬು ಸಾಬರ ಪಾಳ್ಯ ಉಪವೃತ್ತ | 1) ಬಾಬುಸಾಬರಪಾಳ್ಯ ನಂಜಪ್ಪ ಗಾರ್ಡನ್, ಮಲ್ಲಪ್ಪ ಬಡಾವಣೆ, ಬಾಲಚಂದ್ರ ಬಡಾವಣೆ, ಪ್ಲವರ್ ಗಾರ್ಡನ್, ಎಂ.ಎಂ.ಗಾರ್ಡನ್, ಜಿ.ಎನ್.ಆರ್ ಗಾರ್ಡನ್, ಹೆಚ್.ಆರ್.ಬಿ.ಆರ್ ಬಡಾವಣೆ |
| 18. | ಹೊರಮಾವು ಉಪ ವಲಯ | ಹೊರಮಾವು ವಾರ್ಡ್ ನಂ-25 | ಹೊರಮಾವು | ಕೆ.ನಾರಾಯಣ ಪುರ ಉಪವೃತ್ತ | 1) ಕೆ.ನಾರಾಯಣಪುರ, ಕೆ.ಹೆಚ್.ಬಿ ಕಾಲೋನಿ, ಎಲ್.ಬಿ.ಎಸ್ ನಗರ, ನಂಜಪ್ಪ ಬಡಾವಣೆ, ಸಂತ ಮರಿಯಾ ಕಾಲೋನಿ, ಡಿಪೆನ್ಸ್ ಎನ್ ಕ್ಲೇವ್, ಐಶ್ವರ್ಯ ಎನ್ ಕ್ಲೇವ್, ಪರ್ನ್ ರೆಸಿಡೆನ್ಸಿ, ಬಿ.ಡಿ.ಎಸ್ ನಗರ, ಕೆ.ರಾಮಣ್ಣ ಬಡಾವಣೆ, ನಗರೇಶ್ವರ ನಾಗೇನಹಳ್ಳಿ & ಕಾಲೋನಿ, ಡಿ.ಕೃಷ್ಣಪ್ಪ ಬಡಾವಣೆ, ಬಾಲಾಜಿ ಬಡಾವಣೆ, ಆದಿತಿ ಬಡಾವಣೆ, ಎಸ್.ಡಿ. & ರಾಮೇಗೌಡ ಬಡಾವಣೆ, ಭವಾನಿ ನಗರ, ಮಂಜುನಾಥ ಬಡಾವಣೆ, ಎಸ್ಕಾರ್ ಹಾರ್ಮನ್, ಕ್ಯಾಲಸನಹಳ್ಳಿ, ಸನ್ ರೈಸ್ ಬಡಾವಣೆ, ಕೃಷ್ಣ ಗಾರ್ಡನ್, ಪ್ರಿಮಿಯರ್ ಗಾರ್ಡನ್, ಬಂಬೂಬೈ ಬಡಾವಣೆ, ಇಂಡಿಯಾ ಕ್ಯಾಂಪಸ್ ಬಡಾವಣೆ, ಪ್ರಿಮಿಯರ್ ವಿಲ್ಲ |
| 19. | ಹೊರಮಾವು ಉಪ ವಲಯ | ಹೊರಮಾವು ವಾರ್ಡ್ ನಂ-25 | ಹೊರಮಾವು | ಕೊತ್ತನೂರು ಉಪವೃತ್ತ | 1) ಕೊತ್ತನೂರು, ಸಿ.ಎಸ್.ಐ ಕಾಲೋನಿ, ಸಂಗಮ್ ಎನ್ ಕ್ಲೇವ್, ನಕ್ಷತ್ರ ಬಡಾವಣೆ, ಬಾಲಾಜಿಬಡಾವಣೆ, ಅಂಜನಪ್ಪಬಡಾವಣೆ, ರಾಮಯ್ಯ |

| | | | | | |
|-----|---------------|----------------------------|---------------|----------------------------|--|
| | | | | | ಬಡಾವಣೆ, ನಂಜುಂಡಪ್ಪ ಬಡಾವಣೆ, ಎಸ್ಕಾರ್‌ಬಡಾವಣೆ, ಮುನಿನಂಜಪ್ಪ ಬಡಾವಣೆ, ಗೆದ್ದಲಹಳ್ಳಿ, ಬಿ.ಡಿ.ಎಸ್ ಗಾರ್ಡನ್, ಡಿಪೆನ್ಸ್ ಎನ್ ಕ್ಲೇವ್, ಸೈನಿಕ ಪುರಿ, ಮೂರ್ತಿಬಡಾವಣೆ, ಬೆನ್ ಸತ್ಯ ಎನ್ ಕ್ಲೇವ್, ರಾಜಪ್ಪಬಡಾವಣೆ, ಜಾನಕಿ ರಾಮ್ ಬಡಾವಣೆ, ವಿನಾಯಕ ನಗರ, ಟ್ರಿನಿಟಿ ಬಡಾವಣೆ, ಟ್ರಿನಿಟಿ ಬ್ಲಾಕ್ |
| 20. | ಹೊರಮಾವು ಉಪವಲಯ | ರಾಮಮೂರ್ತಿ ನಗರ ವಾರ್ಡ್ ನಂ-26 | ರಾಮಮೂರ್ತಿ ನಗರ | ಕೌದೇನಹಳ್ಳಿ ಉಪವೃತ್ತ | 1) ಅಕ್ಷಯನಗರ 1ನೇ ಬ್ಲಾಕ್, 2) ಪಿಪ್ಪಿನ್ ಲೇವೆಂಡರ್ ಅಪಾರ್ಟ್‌ಮೆಂಟ್, 3) ಹ್ಯಾಪಿ ಗಾರ್ಡನ್, 4) ಸಾಯಿರಾಗ್ ಅಪಾರ್ಟ್‌ಮೆಂಟ್, 5) ನಾರಾಯಣಪ್ಪ ಬಡಾವಣೆ, 6) ಪ್ರಿಯ ದರ್ಶಿನಿ ಬಡಾವಣೆ, 7) ಕಾಮದೇನು ರಸ್ತೆ, 8) ಅಪೂರ್ವ ಪ್ಯಾರಡೈಸ್ ಅಪಾರ್ಟ್‌ಮೆಂಟ್ |
| 21. | ಹೊರಮಾವು ಉಪವಲಯ | ರಾಮಮೂರ್ತಿ ನಗರ ವಾರ್ಡ್ ನಂ-26 | ರಾಮಮೂರ್ತಿ ನಗರ | ಶಾಂತಿ ಬಡಾವಣೆ ಉಪವೃತ್ತ | 1) ಶಾಂತಿ ಬಡಾವಣೆ, 2) ಚಂದ್ರವದನ ಬಡಾವಣೆ, 3) ಸೆಂಟ್ ಅಂತೋನಿ ಶಾಲೆ ರಸ್ತೆ, 4) ಕ್ರೈಸ್ಟ್ ದಿ ಕಿಂಗ್ ಶಾಲೆ ರಸ್ತೆ, 5) ಅದಿತ್ಯ ಬಡಾವಣೆ, 6) ಹೇಮಕ್ಕ ಬಡಾವಣೆ, 7) ಅಂಬೇಡ್ಕರ್ ನಗರ |
| 22. | ಹೊರಮಾವು ಉಪವಲಯ | ರಾಮಮೂರ್ತಿ ನಗರ ವಾರ್ಡ್ ನಂ-26 | ರಾಮಮೂರ್ತಿ ನಗರ | ಕಲ್ಲೆರೆ ಉಪವೃತ್ತ | 1) ಬಂಜಾರ ಬಡಾವಣೆ & ಅಕ್ಕಪಕ್ಕದ ಬಡಾವಣೆಗಳು, 2) ಕೃಷ್ಣಾ ನಗರ, 3) ಕಲ್ಲೆರೆ ಗ್ರಾಮತಾಣ ಪ್ರದೇಶ |
| 23. | ಹೊರಮಾವು ಉಪವಲಯ | ರಾಮಮೂರ್ತಿ ನಗರ ವಾರ್ಡ್ ನಂ-26 | ರಾಮಮೂರ್ತಿ ನಗರ | ಎನ್.ಆರ್.ಐ ಬಡಾವಣೆ ಉಪವೃತ್ತ | 1) ಎನ್.ಆರ್.ಐ ಬಡಾವಣೆ, 2) ರಿಚರ್ಸ್ ಗಾರ್ಡನ್, 3) ಪುಣ್ಯಭೂಮಿ ಬಡಾವಣೆ, 4) ಮಂಜುನಾಥ ನಗರ, 5) ಮುನಿವೆಂಕಟಪ್ಪ ಬಡಾವಣೆ, 6) ಸಿಲ್ವರ್ ಕ್ರೌಡ್ ಬಡಾವಣೆ |
| 24. | ಹೊರಮಾವು ಉಪವಲಯ | ರಾಮಮೂರ್ತಿ ನಗರ ವಾರ್ಡ್ ನಂ-26 | ರಾಮಮೂರ್ತಿ ನಗರ | ಕೆ.ಚನ್ನಸಂದ್ರ ಉಪವೃತ್ತ | 1) ಕೆ.ಚನ್ನಸಂದ್ರ ಗ್ರಾಮತಾಣ ಪ್ರದೇಶ & ಬಡಾವಣೆಗಳು, 2) ಕನಕನಗರ, 3) ಪೂಜಾ ಗಾರ್ಡನ್, 4) ಎಸ್.ಎಂ.ಆರ್ ರೆಡಿಡೆನ್ಸಿ |
| 25. | ಹೊರಮಾವು ಉಪವಲಯ | ವಿಜಿನಾಪುರ ವಾರ್ಡ್ ನಂ-51 | ವಿಜಿನಾಪುರ | ಲಕ್ಷ್ಮಣ ಮೂರ್ತಿ ನಗರ ಉಪವೃತ್ತ | 1) ನಾರಾಯಣ ರೆಡ್ಡಿ ಬಡಾವಣೆ, 2) ನಾಗಪ್ಪ ರೆಡ್ಡಿ ಬಡಾವಣೆ, 3) ಚೆಲುವಯ್ಯ ಬಡಾವಣೆ, 4) ಲಿಟಲ್ ಪ್ಲವರ್ ಆಸ್ಟ್ರೇ ಅಕ್ಕಪಕ್ಕ, 5) ಲಕ್ಷ್ಮಣ ಮೂರ್ತಿ ನಗರ & ಸ್ಲಂ, 6) ಹಳೇ ಯುಕೋ ಬ್ಯಾಂಕ್ ರಸ್ತೆ & ರೈಲ್ವೆ ಲೈನ್, 8) ವಿಜಿನಾಪುರ ಮುಖ್ಯರಸ್ತೆ |
| 26. | ಹೊರಮಾವು ಉಪವಲಯ | ವಿಜಿನಾಪುರ ವಾರ್ಡ್ ನಂ-51 | ವಿಜಿನಾಪುರ | ವಿಜಿನಾಪುರ ಉಪವೃತ್ತ | 1) ಯುಕ್ಯೋ ಬ್ಯಾಂಕ್ ಬಲಭಾಗ, ವಿಜಿನಾಪುರ ಮುಖ್ಯರಸ್ತೆಯ ಬಲಭಾಗ, ಚಿನ್ನಪ್ಪ ಬಡಾವಣೆ, ಚೆಲುವಯ್ಯ ರಸ್ತೆ, ಅಕ್ಕಲಪ್ಪ ಬಡಾವಣೆ, ಬಾಲಾಜಿ ರಸ್ತೆ, ಭವಾನಿ ರಸ್ತೆ ಎಡಭಾಗದಿಂದ, ಅಂಬೇಡ್ಕರ್ ನಗರ, ಕುವೆಂಪು ಬಡಾವಣೆ, ಕೊತ್ತೂರು ಹಳೇ ಊರು, ಫಾಟ್ ಫಾರಂ ರಸ್ತೆ, ಐ.ಟಿ.ಐ ಬಡಾವಣೆ, ನರಸಿಂಹ ರೆಡ್ಡಿ, ಎಫ್.ಸಿ.ಐ ಗೋಡನ್ ಎಡಭಾಗ |
| 27. | ಹೊರಮಾವು ಉಪವಲಯ | ವಿಜಿನಾಪುರ ವಾರ್ಡ್ ನಂ-51 | ವಿಜಿನಾಪುರ | ಆರ್.ಆರ್. ಬಡಾವಣೆ ಉಪವೃತ್ತ | 1) ಭವಾನಿ ರಸ್ತೆಯ ಬಲಭಾಗ, 2) ಆರ್.ಆರ್.ಬಡಾವಣೆ, 3) ತಾಜ್ ಮೊಹಲ್ ಅಕ್ಕಪಕ್ಕ, 4) ವಿಕಾಸ ಶಾಲೆ ಅಕ್ಕಪಕ್ಕ, 5) ಉತ್ತಮ ಸಾಗರ್ ರಸ್ತೆ, 6) ಇಟಿನಾ ಪದ್ಮ & ಇಟಿನಾ ರಾಜೆ ಅಪಾರ್ಟ್ ಮೆಂಟ್, 7) ಸಪಾಯ್ ಪಾಕ್ ಫಾಟ್, 8) ಎಸ್.ಪಿ.ನಾಯ್ಡ್ ಬಡಾವಣೆ, 9) ಸುಬ್ರಮಣಿ ಬಡಾವಣೆ, 10) ಕೋದಂಡರಾಮ ಬಡಾವಣೆ, 11) ಚಿನ್ನಪ್ಪ ಕಾಲೋನಿ, 12) ಈಸ್ಟ್ ಆಫ್ ಎನ್.ಜಿ.ಇ.ಎಫ್ ಬಡಾವಣೆ |

ಹೆಚ್.ಎ.ಎಲ್. ಏರ್ ಪೋರ್ಟ್ ಉಪವಲಯ

| | | | | | |
|-----|------------------------------|-----------------|----------------|--------------------|--|
| 28. | H.A.L. ಏರ್ ಪೋರ್ಟ್ ಉಪವಲಯ | 81-ವಿಜ್ಞಾನನಗರ | ಮಹದೇವಪುರ ವೃತ್ತ | ಮಹದೇವಪುರ ಉಪವೃತ್ತ | ಸರಸ್ವತಿನಗರ ಶಿವಗಂಗಾ ಬಡಾವಣೆ ಆಕಾಶನಗರ |
| 29. | ಹೆಚ್.ಎ.ಎಲ್. ಏರ್ ಪೋರ್ಟ್ ಉಪವಲಯ | 81-ವಿಜ್ಞಾನ ನಗರ | ವಿಜ್ಞಾನನಗರ | ವಿಜ್ಞಾನನಗರ ಉಪವೃತ್ತ | 1.ವಿಜ್ಞಾನನಗರ 1ರಿಂದ 21ನೇ ಕ್ರಾಸ್, 2.ಅಬ್ಬಯ್ಯ ರೆಡ್ಡಿ ಬಡಾವಣೆ 1 ರಿಂದ 11ನೇ ಕ್ರಾಸ್, 3.ನಾಗಪ್ಪರೆಡ್ಡಿ ಬಡಾವಣೆ 1 ರಿಂದ 3ನೇ ಕ್ರಾಸ್ 4.ಕುಶಾಲ್ ಬಡಾವಣೆ, 5.ಕೊಂಡಪ್ಪ ಬಡಾವಣೆ ಪ್ರದೇಶ 6.ತಿಮ್ಮಾರೆಡ್ಡಿ ಬಡಾವಣೆಯ ಅಪಾರ್ಟ್‌ಮೆಂಟ್‌ಗಳ ಸೇರಿದ ಪ್ರದೇಶಗಳು, 7.ಅಂಕಪ್ಪರೆಡ್ಡಿ ಬಡಾವಣೆ, 8.ಡಿ.ಆರ್.ಡಿ.ಓ.ಕ್ವಾರ್ಟರ್ಸ್ ವಸತಿ ಗೃಹಗಳು |
| 30. | H.A.L. ಏರ್ ಪೋರ್ಟ್ ಉಪವಲಯ | ವಿಜ್ಞಾನ ನಗರ -81 | ವಿಜ್ಞಾನ ನಗರ | ಬಸವನಗರ ಉಪವೃತ್ತ | 1.ರಾಮಸ್ವಾಮಿ ಪಾಲ್ಕೆ - 33, 2.ವಿಶ್ವಜೀತ್ ಬಡಾವಣೆ 46 3.ಬೃಂದಾವನ ಎಸ್ಟೇಟ್-194, 4.ಪೆರೆಂಬಿಲ್ ರೆಸಿಡೆನ್ಸಿ - 08 ಪ್ಲಾಟ್ಸ್, 5.ಎಲ್.ಎನ್.ರೆಡ್ಡಿ ಕಾಲೋನಿ - 93, 6.ಬಸವನಗರ -116, 7.ರಾಜಣ್ಣ ಕಾಲೋನಿ - 178 ಪ್ಲಾಟ್ಸ್, 8.ಕಾಳಪ್ಪ ಬಡಾವಣೆ - 282 ಪ್ಲಾಟ್ಸ್, 9.ಟಾಟಾ ಷೇರ್‌ವುಡ್- 376, 10.ಆದರ್ಶ ವಿಸ್ತಾ - 198, 11.ರಾಮಯ್ಯ ರೆಡ್ಡಿ - "ಅ" ಸೆಕ್ಟರ್ - 108, 12.ಆಶ್ರಯ ಮಾನ್ಯನ್ ಅಪಾರ್ಟ್‌ಮೆಂಟ್ - 09, 13.ರಾಮಯ್ಯ ರೆಡ್ಡಿ ಕಾಲೋನಿ "ಬಿ" ಮತ್ತು "ಸಿ" ಸೆಕ್ಟರ್, ವೀರಭದ್ರನಗರ 1 ಮತ್ತು 2ನೇ ಹಂತ 14.ತಲಕಾವೇರಿನಗರ, 15.ಶಿವಶಕ್ತಿ ಕಾಲೋನಿ 16.ವಿಭೂತಿಪುರ ಗ್ರಾಮತಾಣ, 17.ಸೈಯದ್ ಬ್ಲಾಕ್, 1ನೇ ಅಡ್ಡರಸ್ತೆ, ಯಿಂದ 5ನೇ ಅಡ್ಡರಸ್ತೆ, 18.ಬೆಥಲ್ ಸ್ಕೂಲ್ ರಸ್ತೆ, 19.ಬೋರ್‌ವೆಲ್ ರಸ್ತೆ. |

| | | | | | |
|-------------------|-------------------------|---------------------|-----------------------------|---------------------------|---|
| 31. | H.A.L. ಏರ್‌ಪೋರ್ಟ್ ಉಪವಲಯ | 81-ವಿಜ್ಞಾನನಗರ | 81-ವಿಜ್ಞಾನನಗರ, | ಎಲ್.ಬಿ.ಎಸ್. ನಗರ ಉಪವೃತ್ತ | 1.ಜಗದೀಶ್‌ನಗರ ಭಾಗಶಃ, 2.ಶಿವಾನಂದ ನಗರ, 3.ಜ್ಯೋತಿನಗರ ಭಾಗಶಃ, 4.ನೆಲ್ಲೂರು ಪುರ ಭಾಗಶಃ, 5.ಎಲ್.ಬಿ.ಎಸ್.ನಗರ ಭಾಗಶಃ, 6.ಬಿಇಎಂಎಲ್ ಸ್ವತ್ತು .. ರಾಯಲ್ ಪಾಲ್ಸ್ |
| 32. | H.A.L. ಏರ್ ಪೋರ್ಟ್ ಉಪವಲಯ | H.A.L. ಏರ್‌ಪೋರ್ಟ್ | H.A.L. ಏರ್‌ಪೋರ್ಟ್ | ವಿಭೂತಿಪುರ ಉಪವೃತ್ತ | 1.ರಮೇಶ್‌ನಗರ, 2.ವಿಭೂತಿಪುರ, 3.ವಿನಾಯಕನಗರ 4.ಅನ್ನಸಂದ್ರ ಪಾಳ್ಯ, 5.ಕೃಷ್ಣನಗರ, 6.ಇಸ್ತಾಂಪುರ, 7.ಎಲ್.ಬಿ.ಶಾಸ್ತ್ರಿನಗರ 1ನೇ ಎ.ಬಿ ಕ್ರಾಸ್ ಭಾಗಶಃ, 8.ರೆಡ್ಡಿ ಪಾಳ್ಯ, 9.ನೆಲ್ಲೂರುಪುರಂ, 10.ಜಗದೀಶ್‌ನಗರ ಭಾಗಶಃ11.ಅಂಬೇಡ್ಕರ್‌ನಗರ |
| 33. | H.A.L. ಏರ್‌ಪೋರ್ಟ್ ಉಪವಲಯ | H.A.L. ಏರ್‌ಪೋರ್ಟ್ | H.A.L. ಏರ್‌ಪೋರ್ಟ್ ಉಪವಲಯ-02 | ವಿಮಾನಪುರ ಉಪವೃತ್ತ-2 | 1.H.A.L. ಮಧ್ಯ ಬಡಾವಣೆ, 2.A.R.D.C, CDA, 3.Ancillary Factories, 4.Helicopter Division Foundary, 6. ಓಬರಹಾಲ್ ಡಿವಿಜನ್, 7.ಎಸ್ವಿಟ್ ಆಪೀಸ್, 8. H.A.L. ಬೆಂಗಳೂರು ಕಾಂಪ್ಲೆಕ್ಸ್, 9. ಹೋಲ್ಟ್ ಟೌನ್ ಶೀಪ್, 10.ಎಫ್.ಎ. ಕ್ವಾಟರ್ಸ್, 11. H.A.L.ಹಾಸ್ಟಿಟಲ್ |
| 34. | H.A.L.ಏರ್‌ಪೋರ್ಟ್ ಉಪವಲಯ | 56- ಎ.ನಾರಾಯಣಪುರ | 56- ಎ.ನಾರಾಯಣಪುರ | ಎ.ನಾರಾಯಣ ಪುರ ಉಪವೃತ್ತ | ವಾರ್ಡ್.ನಂ.4ರ ಎವರ್ ಗ್ರೀನ್, 1,2,3ನೇ ರಸ್ತೆ, ಇಂದಿರಾಗಾಂಧಿ 1,2,3ನೇ ರಸ್ತೆ, ಸುಬಾಷ್ ಬೀದಿ & ಗಂಗಮ್ಮ 1ನೇ ರಸ್ತೆ, ಎ.ನಾರಾಯಣಪುರ ಗ್ರಾಮತಾಣ (ಭಾಗಶಃ) ಮತ್ತು ಆವಲಪ್ಪ ರಸ್ತೆ ಹಳೆಸಿ.ಎಂ.ಸಿ.ವಾರ್ಡ್. ನಂ.5 ರ ಎ.ಎಸ್.ಆರ್. ಬಡಾವಣೆ 1,2,3ನೇ ಮೈನ್ ಎನ್.ಎಂ.ಆರ್. ಬಡಾವಣೆ, (1,2,3ನೇ ಮೈನ್ ವಾರ್ಡ್.ನಂ.6ರ ವಿವೇಕಾನಂದರಸ್ತೆ, 1,2,3,4 ರಸ್ತೆಗಳು ಕುವೆಂಪು ಬೀದಿ ಉದಯಶಂಕರ್ ಬೀದಿ ಶಿವಮಂದಿರ 1 & 2ನೇ ಕ್ರಾಸ್ ವಾರ್ಡ್.ನಂ.9ರ, ಐ.ಟಿ.ಎ ಬಡಾವಣೆ ನಾಗಪ್ಪ ರೆಡಿ ಬಡಾವಣೆ 1,2,3, 4ನೇ ಕ್ರಾಸ್(ಸಾಕಮ್ಮ ಬಡಾವಣೆ ಸೇರಿ) ಟೆಂಟ್ 1,2,3 ರಸ್ತೆ |
| 35. | H.A.L.ಏರ್‌ಪೋರ್ಟ್ ಉಪವಲಯ | 56- ಎ.ನಾರಾಯಣಪುರ | 56- ಎ.ನಾರಾಯಣಪುರ | ಉದಯ ನಗರ ಉಪವೃತ್ತ | ವಾರ್ಡ್.ನಂ.7. ವಿಶ್ವೇಶ್ವರಯ್ಯ ರಸ್ತೆ, ಚಿಟ್ಟಿಯಪ್ಪ ಲೇನ್.ಆಂದ್ರಕಾಲೋನಿ, ಕಮಲಮ್ಮ ಲೇನ್, ಉದಯನಗರ 2ನೇ ಮೈನ್ 7,8,9,10,11ನೇ ಕ್ರಾಸ್ ನರಸಿಂಹಯ್ಯ ರಸ್ತೆ, ಫಾತಿಮ ಶಾಲೆ ಹಿಂಭಾಗ ವಾರ್ಡ್.ನಂ.8ರ ಕಾವೇರಿ ಎಲ್ಲಾ ರಸ್ತೆಗಳು, ನೇತ್ರಾವತಿ 1,2,3, & ಕ್ರಾಸ್ ಚಿಕ್ಕ ಸುಬ್ಬಣ್ಣರಸ್ತೆ ವಿನಾಯಕ ದೇವಸ್ಥಾನ 1,2ನೇ ರಸ್ತೆ, ವಾರ್ಡ್.ನಂ.29 ಭಾಗಶಃ-, ಪೈ ಬಡಾವಣೆ (ಎಲ್ಲಾ ರಸ್ತೆಗಳು), ಕೋಳಿ ಚಿಕ್ಕಣ್ಣ ಬಡಾವಣೆ, ವಿಜಿನಾಪುರ ಗ್ರಾಮದ ಜ್ಯೋತಿಸುರ, ದರ್ಗಾಮೊಹಲ್ಲಾ |
| 36. | H.A.L.ಏರ್‌ಪೋರ್ಟ್ ಉಪವಲಯ | 56- ಎ.ನಾರಾಯಣಪುರ | 56- ಎ.ನಾರಾಯಣಪುರ | ಪೈಬಡಾವಣೆ ಉಪವೃತ್ತ | ವಾರ್ಡ್.ನಂ.29 ಭಾಗಶಃ- ಪೈ ಬಡಾವಣೆ (ಎಲ್ಲಾ ರಸ್ತೆಗಳು), ಕೋಳಿ ಚಿಕ್ಕಣ್ಣ ಬಡಾವಣೆ ವಿಜಿನಾಪುರ ಗ್ರಾಮದ ಜ್ಯೋತಿಸುರ, ದರ್ಗಾಮೊಹಲ್ಲಾ |
| ಹೂಡಿ ಉಪವಲಯ | | | | | |
| 37. | ಹೂಡಿ ಉಪವಲಯ | ಗರುಡಾಚಾರ್ ಪಾಳ್ಯ 82 | ಗರುಡಾಚಾರ್ ಪಾಳ್ಯ ಕಂದಾಯ ವೃತ್ತ | ಗರುಡಾಚಾರ್ ಪಾಳ್ಯ ಉಪವೃತ್ತ | ಗರುಡಾಚಾರ್ ಪಾಳ್ಯ ಆರ್ ಹೆಚ್ ಬಿ ಕಾಲೋನಿ ಮಹದೇವಪುರ ಭಾಗಶಃ ಚಿಕ್ಕಣ್ಣ ಬಡಾವಣೆ, ಮಹದೇಶ್ವರಿ ನಗರ, ಲಕ್ಷ್ಮಿಸಾಗರ, ಶೆಟ್ಟಿ ಬಡಾವಣೆ ಪಾಪಯ್ಯ ರೆಡ್ಡಿ ಬಡಾವಣೆ, ಪೂರ್ವ ಪಾರ್ಕ್ ರಿಡ್ಡೆ, ತೋಟದ ನಾರಾಯಣಪ್ಪ ಬಡಾವಣೆ, ಮುತ್ತುರಾಜಪ್ಪ ಬಡಾವಣೆ, ಬ್ರಿಗೇಡ್ ಮೆಟ್ರೋಪಾಲಿಸ್, ಎನ್‌ಜಿಇಎಫ್ ಆನ್ಲಿರಿ ಎಸ್ವಿಟ್ ದೊಡ್ಡನೆಕ್ಕುಂದಿ ಕೈಗಾರಿಕಾ ಪ್ರದೇಶ ಕಾವೇರಿನಗರ |
| 38. | ಹೂಡಿ ಉಪವಲಯ | ಗರುಡಾಚಾರ್ ಪಾಳ್ಯ 82 | ಗರುಡಾಚಾರ್ ಪಾಳ್ಯ ಕಂದಾಯ ವೃತ್ತ | ರಾಜ್ ಪಾಳ್ಯ ಉಪವೃತ್ತ | ಹೂಡಿ ಭಾಗಶಃ, ರಾಜ್ ಪಾಳ್ಯ, ಬಸವಣ್ಣನಗರ, ಮುನಿಶಾಮಿಶೆಟ್ಟಿ ಬಡಾವಣೆ, ನಾಗಪ್ಪ ಬಡಾವಣೆ, ಶಿರಡಿ ಸಾಯಿ ಬಡಾವಣೆ, ಗೋಲ್ಡನ್ ಸ್ಟಾರ್ ಅಪಾರ್ಟ್‌ಮೆಂಟ್, ಗೋಪಾಲನ್ ಅಪಾರ್ಟ್‌ಮೆಂಟ್, ಮಹಾವೀರ್ ಟೆಕ್ನಾನ್ ಅಪಾರ್ಟ್‌ಮೆಂಟ್, ಮಹಾವೀರ್ ಡಜಲ್ ಅಪಾರ್ಟ್‌ಮೆಂಟ್, ಮಹಾವೀರ್ ರೀಗಲ್ ಅಪಾರ್ಟ್‌ಮೆಂಟ್, ಇಟಿನಾ ಅಕ್ಕಳ ಅಪಾರ್ಟ್‌ಮೆಂಟ್, ಸಂಗೀತಾ ಟೋಪಾಜ್ ಅಪಾರ್ಟ್‌ಮೆಂಟ್, |
| 39. | ಹೂಡಿ ಉಪವಲಯ | ಗರುಡಾಚಾರ್ ಪಾಳ್ಯ 82 | ಗರುಡಾಚಾರ್ ಪಾಳ್ಯ ಕಂದಾಯ ವೃತ್ತ | ಇ.ಪಿ.ಐ.ಪಿ ಉಪವೃತ್ತ | ಇಪಿಐಪಿ ಕೈಗಾರಿಕಾ ಪ್ರದೇಶ ಭಾಗಶಃ, ಮೆ// ಟೋಟಲ್ ಎನ್ವಿರಾನ್ ಮೆಂಟ್ ಅಪಾರ್ಟ್‌ಮೆಂಟ್, ಸೊಣ್ಣೇನಹಳ್ಳಿ ಗ್ರಾಮತಾಣ, ಸುಮಧುರ ಶಾಂಪ್ಲಿಲಾ ಅಪಾರ್ಟ್‌ಮೆಂಟ್ |
| 40. | ಗರುಡಾಚಾರ್ ಪಾಳ್ಯ | ಗರುಡಾಚಾರ್ ಪಾಳ್ಯ -82 | ಗರುಡಾಚಾರ್ ಪಾಳ್ಯ ಕಂದಾಯ ವೃತ್ತ | ಪಟ್ಟಂದೂರು ಅಗ್ರಹಾರ ಉಪವೃತ್ತ | ಜಿ ಆರ್ ಟೆಕ್ ಪಾರ್ಕ್, ಯುಕೇನ್ ಇಂಡಿಯಾ, ವಿಸ್ಪಿಂಗ್ ಫಾಮ್ಸ್, ಜಿ ಆರ್ ಟೆಕ್ ಪಾರ್ಕ್ ವಿಲ್ಲಾ, ಇ ಸಿ ಸಿ ರಸ್ತೆಯಿಂದ ಬಲಗಡೆಗೆ, ಪಟ್ಟಂದೂರು ಅಗ್ರಹಾರ ಗ್ರಾಮತಾಣ, ನಲ್ಲೂರಹಳ್ಳಿ ರಸ್ತೆವರೆಗೆ, ಆದಿಕೇಶವಲು ಪ್ರಾಪರ್ಟಿ, ಟಾಟಾ ಕನ್ಸಲ್ಟೆನ್ಸಿ, ಸತ್ಯ ಸಾಯಿ ಹಾಸ್ಟೆಟಲ್, ರಾಜೀಶ್ ಎಕ್ಸ್ ಪೋರ್ಟ್, ಮೆಕಿನೋ ಇಂಡಿಯಾ ಪ್ರೈ.ಲಿ., ಬಿಗ್ ಬಜಾರ್ ಮಿರ್ಚಿ ರೆಸ್ಟೋರೆಂಟ್, ಡ್ಯಾನ್ ಹಾಸ್ಟೆಟಿಟಿ, ಸೌತ್ ಇಂಡಿಯಾ ಪ್ರೈ. ಲಿ, ಬ್ರಿಗೇಡ್ ಟೆಕ್ ಪಾರ್ಕ್ |
| 41. | ಹೂಡಿ ಉಪವಲಯ | ಹೂಡಿ-54 | ಹೂಡಿ ಕಂದಾಯ ವೃತ್ತ | ಅಯ್ಯಪ್ಪನಗರ ಉಪವೃತ್ತ | ಹೂಡಿ ಅಯ್ಯಪ್ಪನಗರ ಮತ್ತು ಬಡಾವಣೆಗಳು ಅಯ್ಯಪ್ಪನಗರ 1ನೇ ಬ್ಲಾಕ್ ರಿಂದ 5ನೇ ಬ್ಲಾಕ್‌ಗಳು, ಓಂ ಶಕ್ತಿ ಬಡಾವಣೆ, ಶಿವಯ್ಯ ಬಡಾವಣೆ, ಟಿಂಗ್ |

| | | | | | |
|-----|------------|-------------------|----------------------------|---------------------------------|---|
| | | | | | ಟಿಂಗ್ ಬಡಾವಣೆ, ಮುನಿವೆಂಕಟಪ್ಪ (ಸುರೇಶ್)ಬಡಾವಣೆ, ಶ್ರೀರಾಮ್ ಬಡಾವಣೆ, ಗಂಗಾಧರ ಬಡಾವಣೆ, ಎಫ್ ಸಿ ಐ ಬಡಾವಣೆ, ಗಂಗೋತ್ರಿ ಬಡಾವಣೆ, ದೇಜಾವಿ ಪಾರ್ಕ್, ಬಸಿರೆಡ್ಡಿ ಬಡಾವಣೆ, ಶಾಂತಿನಗರ, ಸಾಕೇತ್ ನಗರ, ವಿಜಯಲಕ್ಷ್ಮಿ ಬಡಾವಣೆ, ಎಸ್ ಜೆ ಆರ್ ಬಡಾವಣೆ, ಅನುಗ್ರಹ ಬಡಾವಣೆ, ವಿಜಯ ವಿಹಾರ ಬಡಾವಣೆ, ವಿನಾಯಕ ಬಡಾವಣೆ |
| 42. | ಹೂಡಿ ಉಪವಲಯ | ಹೂಡಿ-54 | ಹೂಡಿ ಉಪವೃತ್ತ | ಹೂಡಿ ಉಪವೃತ್ತ | ಹೂಡಿಗೇ ಸಂಬಂಧಿಸಿದ ಪ್ರದೇಶಗಳು, ರಾಜ್ ಪಾಳ್ಯ, ಬಾಗಶಃ ತಿಗಳರ ಪಾಳ್ಯ ಸಾದರಮಂಗಲ ಕೈಗಾರಿಕಾ ಪ್ರದೇಶ, ಐಟಿಪಿಎಲ್, ಶಾಂತಿ ನಿಕೇತನ್ |
| 43. | ಹೂಡಿ ಉಪವಲಯ | ಹೂಡಿ 54 | ಹೂಡಿ ಉಪವೃತ್ತ | ಬೈರತಿ ಬಿಳಿ ಶಿವಾಲೆ ಉಪವೃತ್ತ | ಬಿಳಿ ಶಿವಾಲೆ, ಕೆಂಪಣ್ಣ ಬಡಾವಣೆ, ಶಿವಪ್ಪ ಬಡಾವಣೆ, ಮಾರುತಿ ಬಡಾವಣೆ, ಆಶಾ ಟೌನ್ ಶಿಪ್ ಬಡಾವಣೆ, ಫರ್ನ್ಸ್ ಬಡಾವಣೆ, ಮೋನಿಸಾ ಬಡಾವಣೆ, ಎಲ್ ಜಿ ಬಡಾವಣೆ, ನಗರಗಿರಿ ಬಡಾವಣೆ, ಬೈರತಿ, ಬೈರತಿ ಬಂಡೆ, ಬ್ಲಿಂಗ್ ಗಾರ್ಡನ್ ಬಡಾವಣೆ, ಬಸವರಾಜು ಬಡಾವಣೆ, ಬಿ ಎಂ ರಾಮಯ್ಯ ಬಡಾವಣೆ, ವಿನಾಯಕ ಬಡಾವಣೆ, ಆತ್ಮ ವಿದ್ಯಾನಗರ ಬಡಾವಣೆ, ಎವರ್ ಗ್ರೀನ್ ಬಡಾವಣೆ, ಕುವೆಂಪು ಬಡಾವಣೆ |
| 44. | | ಹೂಡಿ 54 | ಹೂಡಿ ಉಪವೃತ್ತ | ಕುಂಬೇನ ಅಗ್ರಹಾರ ಉಪವೃತ್ತ | ಬೆಳತೂರಿಗೆ ಸಂಬಂಧಿಸಿದ ಪ್ರದೇಶಗಳು, ಕುಂಬೇನ ಅಗ್ರಹಾರ, ಸಾದರಮಂಗಲ ಗ್ರಾಮಕ್ಕೆ ಸಂಬಂಧಿಸಿದ ಬಡಾವಣೆಗಳು ಕೊಡಿಗೇಹಳ್ಳಿ,ಲೇಕ್ ವ್ಯೂ ಬಡಾವಣೆ |
| 45. | ಹೂಡಿ ಉಪವಲಯ | ಹೂಡಿ-54 | ಹೂಡಿ ಉಪವೃತ್ತ | ವಾರಣಾಸಿ ಉಪವೃತ್ತ | ವಾರಣಾಸಿ ಗ್ರಾಮತಾಣ, ಗ್ರೀನ್ ವುಡ್ ಫೇಸ್ I II III, ಪುಟ್ಟಸ್ವಾಮಿ ಬಡಾವಣೆ, ಎನ್ಎ ಎಲ್ ಬಡಾವಣೆ, ಕಾವೇರಪ್ಪ ಬಡಾವಣೆ, ರಾಜೇಶ್ವರಿ ಬಡಾವಣೆ, ಅನ್ನಪೂರ್ಣೇಶ್ವರಿ ಬಡಾವಣೆ, ಚಂದ್ರಯ್ಯ ಬಡಾವಣೆ, ಚಿಕ್ಕರಾಮಯ್ಯ ಬಡಾವಣೆ, ದೊಡ್ಡರಾಮಯ್ಯ ಬಡಾವಣೆ, ಕಾವೇರಮ್ಮ ಬಡಾವಣೆ, ಜಯಶ್ರೀಬಡಾವಣೆ, ರೇವಣ್ಣಬಡಾವಣೆ, ಉತ್ತಪ್ಪ ಬಡಾವಣೆ |
| 46. | ಹೂಡಿ ಉಪವಲಯ | ದೊಡ್ಡನೆಕ್ಕುಂದಿ 85 | ದೊಡ್ಡನೆಕ್ಕುಂದಿ ಕಂದಾಯ ವೃತ್ತ | ತೂಬರಹಳ್ಳಿ ಉಪವೃತ್ತ | ತೂಬರಹಳ್ಳಿ, ಬಿಇಎಂಎಲ್ ಬಡಾವಣೆ, ಶ್ರೀರಾಮ್ ಸಮೃದ್ಧಿ ಅಪಾರ್ಟ್ ಮೆಂಟ್ |
| 47. | ಹೂಡಿ ಉಪವಲಯ | ದೊಡ್ಡನೆಕ್ಕುಂದಿ 85 | ದೊಡ್ಡನೆಕ್ಕುಂದಿ ಕಂದಾಯ ವೃತ್ತ | ಲಕ್ಷ್ಮೀನಾರಾಯಣಪುರ ಉಪವೃತ್ತ | ಮುನ್ನೆಕೊಳಾಲು, ರೋಹನ್ ವಾಸಂತ್, ಪೂರ್ವಾ ರಿವೇರಾ ಪೂರ್ವಾ ಪೌಂಟನ್, ಸ್ಟ್ರೀಸ್ ಗಾರ್ಡನ್,ಅರವಿಂದ್ ಅವಿನಯ್ ಲಕ್ಷ್ಮೀನಾರಾಯಣಪುರ, ಉಷಾಕಿರಣ್, ಓಯಿಸಿನ್, ಭಾಟಿಯಾ ಬಡಾವಣೆ |
| 48. | ಹೂಡಿ ಉಪವಲಯ | ದೊಡ್ಡನೆಕ್ಕುಂದಿ 85 | ದೊಡ್ಡನೆಕ್ಕುಂದಿ ಕಂದಾಯ ವೃತ್ತ | ಕುಂದಲಹಳ್ಳಿ ಉಪವೃತ್ತ | ಇಪಿಐಪಿ ಕೈಗಾರಿಕಾ ಪ್ರದೇಶ ಭಾಗಶಃ & ಎಸ್ ಇ ಜಡ್ , ಡ್ರೀಮ್ ಮೆಡೋಸ್ ಬಡಾವಣೆ, ಶೋಬಾ ಲೋಟಸ್, ಸಾಯಿ ಪಾರಗಾನ್, ಪ್ರಿಸಂ ಸವರಿನ್, ರೋಹನ್ ಆಶೀಮಾ, ಕ್ರಿಸ್ಟಿನ್ ಕುಂದಲಹಳ್ಳಿ ಗ್ರಾಮ & ಭರತ್ ನಿಲಯ & ವಿಜೇಶ ಲಾಫೀಸ್ ರೆವಿನ್ಯೂ ಬಡಾವಣೆ ಡಾಂಡೆನ್ಸಿಯಾನ ಅಪಾರ್ಟ್‌ಮೆಂಟ್ ಡೆಕ್ಲನ್ ಫೀಲ್ಡ್ ಅಪಾರ್ಟ್‌ಮೆಂಟ್, ನೈಟ್ಸ್ ಬ್ರಿಡ್ಜ್ ಅಪಾರ್ಟ್‌ಮೆಂಟ್, ಎಸ್ ಜೆ ಆರ್ ಬ್ರೂಕ್ ಲೈನ್, ಸ್ಪರ್ಲಿಂಗ್ ಬ್ರೂಕ್ ಸೈಡ್, & ಸ್ಪರ್ಲಿಂಗ್ ಶಲಾಮ್, ಅಣ್ಣಯ್ಯ ರೆಡ್ಡಿ ಬಡಾವಣೆ , ಲೋಟಸ್ ಕ್ರೆಸ್ಟ್ ಫೇಸ್ 1 ರಿಂದ 4 ಮತ್ತು ಇತರ ಅಪಾರ್ಟ್‌ಮೆಂಟ್ ದೊಡ್ಡನೆಕ್ಕುಂದಿ ಕೈಗಾರಿಕಾ ಪ್ರದೇಶ, ಸೊಣ್ಣೇನಹಳ್ಳಿ ಭಾಗಶಃ |
| 49. | ಹೂಡಿ ಉಪವಲಯ | ದೊಡ್ಡನೆಕ್ಕುಂದಿ-85 | ದೊಡ್ಡನೆಕ್ಕುಂದಿ ಉಪವೃತ್ತ | ಎಇಸಿಎಸ್ ಬಡಾವಣೆ ಉಪವೃತ್ತ | ಹೆಚ್ ವಿ ಆರ್ ಬಡಾವಣೆ, ಸ್ಟ್ರಿಂಗ್ ಬ್ಯೂಟಿ, ಎಇಸಿಎಸ್ ಬಡಾವಣೆ, ಎಂ ಎಸ್ ರಾಮಯ್ಯ ಸಿಲಿಕಾನ್, ಜಯರಾಮರೆಡ್ಡಿ ಬಡಾವಣೆ ಮತ್ತು ಅಪಾರ್ಟ್‌ಮೆಂಟ್ , ಶ್ರೀರಾಮ್ ಸ್ಕೂರ್ತಿ, ಎಂ ಹೆಚ್ ಅಪಾರ್ಟ್‌ಮೆಂಟ್, ಕೀರ್ತಿ ಫ್ಲೋರಾ, ಕೃಷ್ಣ ಬ್ರೂಕ್ ಫೀಲ್ಡ್ , ಕುಂದಲಹಳ್ಳಿ ಕಾಲೋನಿ |
| 50. | ಹೂಡಿ ಉಪವಲಯ | ದೊಡ್ಡನೆಕ್ಕುಂದಿ 85 | ದೊಡ್ಡನೆಕ್ಕುಂದಿ ಉಪವೃತ್ತ | ಚಿನ್ನಪ್ಪನಹಳ್ಳಿ ಉಪವೃತ್ತ | ಚಿನ್ನಪ್ಪನಹಳ್ಳಿ ಗ್ರಾಮತಾಣ, ಮಾರುತಿ ಬಡಾವಣೆ, ಹೆಚ್ ಕೆ ಜಿ ಶ್ರೀನಿವಾಸ ರೆಡ್ಡಿ ಬಡಾವಣೆ, ಕೃಷ್ಣಾರೆಡ್ಡಿ ಬಡಾವಣೆ, ಸಾಯಿರಾಗ್ ಅಪಾರ್ಟ್‌ಮೆಂಟ್, ಹನುಮಾರೆಡ್ಡಿ ಬಡಾವಣೆ, ರಾಮಯ್ಯರೆಡ್ಡಿ ಬಡಾವಣೆ, ಗೋಪಾಲನ್ ಸ್ಟೆಂಡರ್ ಅಪಾರ್ಟ್‌ಮೆಂಟ್, ಸಂಪಂಗಿ ರೆಡ್ಡಿ ಬಡಾವಣೆ ಕಾರ್ತಿಕ್ ನಗರ, ಜಿಬಿಜಿ ಕ್ಲಾಟರ್‌ರಿಂಗ್ ರಸ್ತೆಯಲ್ಲಿ ಲೋಟಸ್ ಪಾರ್ಕ್ |
| 51. | ಹೂಡಿ ಉಪವಲಯ | ದೊಡ್ಡನೆಕ್ಕುಂದಿ 85 | ದೊಡ್ಡನೆಕ್ಕುಂದಿ ಕಂದಾಯ ವೃತ್ತ | ದೊಡ್ಡನೆಕ್ಕುಂದಿ ಪಶ್ಚಿಮ ಉಪವೃತ್ತ-1 | ದೊಡ್ಡನೆಕ್ಕುಂದಿ ಗ್ರಾಮತಾಣ, ವಾಸ ಬಡಾವಣೆ, ಪ್ರಗತಿ ಬಡಾವಣೆ, ಎಸ್ ಎಲ್ ಎನ್ ಫ್ಯಾರಡೈಸ್, ಫೇರ್ ಎವೆನ್ಸ್ ಅಪಾರ್ಟ್‌ಮೆಂಟ್, ಪ್ಲಸಂಟ್ ವಿಲ್ಲಾ ನಿಸರ್ಗ ಬಡಾವಣೆ, ರಿಂಗ್ ವ್ಯೂ ಅಪಾರ್ಟ್‌ಮೆಂಟ್‌ಶ್ಯಾನ್ ಬೋಗ್ ಬಡಾವಣೆ, ವಸುಧ ಎನ್‌ಕ್ಲೇವ್ ವಿ.ಆರ್.ಆರ್ ಹೆರಿಟೇಜ್, ಅಪಾರ್ಟ್‌ಮೆಂಟ್, ನಂದಿ ಸನ್ ರೈಸ್, ಆಕ್ಸೆ ಬ್ಯಾಲೆಟ್, ಫರ್ನ್ಸ್ ಹ್ಯಾಬಿಟೇಟ್, ಪ್ರಕಾಶ್ ರೆಡ್ಡಿ ಬಡಾವಣೆ, ಬಾಲಕೃಷ್ಣಾರೆಡ್ಡಿ ಬಡಾವಣೆ, ಗುರುರಾಜ ಬಡಾವಣೆ, ಬಾಲಾಜಿ ಎನ್‌ಕ್ಲೇವ್, ಕೆರೆ ರಸ್ತೆ ಮನೆಗಳು, ಕಾಳಪ್ಪ ಬಡಾವಣೆ |
| 52. | ಹೂಡಿ ಉಪವಲಯ | ದೊಡ್ಡನೆಕ್ಕುಂದಿ 85 | ದೊಡ್ಡನೆಕ್ಕುಂದಿ ಉಪವೃತ್ತ | ದೊಡ್ಡನೆಕ್ಕುಂದಿ ಪೂರ್ವ ಉಪವೃತ್ತ | ಫರ್ನ್ಸ್ ಸಿಟಿ ಹಾಗೂ ಫರ್ನ್ಸ್ ಫ್ಯಾರಡೈಸ್ ಬಡಾವಣೆ,ದೊಡ್ಡನೆಕ್ಕುಂದಿ ಎಕ್ಸ್‌ಟೆನ್ಷನ್, ಆಶ್ರಯ ಬಡಾವಣೆ, ದೊಡ್ಡನೆಕ್ಕುಂದಿ ಕೈಗಾರಿಕಾ ಪ್ರದೇಶ (ಭಾಗಶಃ), ಆಲ್ಟ್ರಾನ್ ಯುಕೋ ಅಪಾರ್ಟ್‌ಮೆಂಟ್, ಗ್ರೀನ್ಸ್ ಅಪಾರ್ಟ್‌ಮೆಂಟ್, ತುಲಿಪ್ ಅಪಾರ್ಟ್‌ಮೆಂಟ್, ಚಿನ್ನೂ ಫ್ಯಾರಡೈಸ್ |

| | | | | | |
|--------------------------|----------------------|----------------|----------------|------------------------------|--|
| | | | | | ಅಪಾರ್ಟ್‌ಮೆಂಟ್ ಪ್ಲಾನ್ ಮೆಡೋಸ್ ಅಪಾರ್ಟ್‌ಮೆಂಟ್, ಪರಿಮಳ ಗೋಲ್ಡನ್ ಅಪಾರ್ಟ್‌ಮೆಂಟ್, ಸಾಯಿ ಕೃಪಾ ಎಲೈಟ್ ಅಪಾರ್ಟ್‌ಮೆಂಟ್ ವಾರ್ಡ್ ಜಕರಂಡ ಅಪಾರ್ಟ್‌ಮೆಂಟ್, ಶ್ರೀ ಲಾರ್ ವೆನ್ ಅಪಾರ್ಟ್‌ಮೆಂಟ್ |
| ವೈಟ್‌ಫೀಲ್ಡ್ ಉಪವಲಯ | | | | | |
| 53. | ವೈಟ್‌ಫೀಲ್ಡ್ ಉಪವಲಯ | 149-ವರ್ತೂರು | ವರ್ತೂರು | ವರ್ತೂರು ಉಪವೃತ್ತ | ವರ್ತೂರುಹಳೇಗ್ರಾಮ, ಪ್ರಕಾಶ್ ಲೇಔಟ್, ಬಳಗೆರೆ ರಸ್ತೆ, ಹಲಸಳ್ಳಿ ರಸ್ತೆ, ಸೋರಹುಣಸೆ ರಸ್ತೆ, ಈದ್ಗಾ ರಸ್ತೆ, ವಿನಾಯಕ ನಗರ, |
| 54. | ವೈಟ್‌ಫೀಲ್ಡ್ ಉಪವಲಯ | 149-ವರ್ತೂರು | ವರ್ತೂರು | ಸೋರಹುಣಸೆ ಉಪವೃತ್ತ | ಸೋರಹುಣಸೆ, ಮಧುರಾನಗರ 1ನೇ ಹಂತ, 2ನೇ ಹಂತ ಮತ್ತು 3ನೇ ಹಂತ |
| 55. | ವೈಟ್‌ಫೀಲ್ಡ್ ಉಪವಲಯ | 149-ವರ್ತೂರು | ವರ್ತೂರು | ಗುಂಜೂರು ಉಪವೃತ್ತ | ಗುಂಜೂರು, ಗುಂಜೂರುಪಾಳ್ಯ, ಗುಂಜೂರು ಹೊಸಹಳ್ಳಿ, ಬಳಗೆರೆ, ಪಣತೂರು, ಚಿಕ್ಕಬೆಳ್ಳಂದೂರು |
| 56. | ವೈಟ್‌ಫೀಲ್ಡ್ ಉಪವಲಯ | 149-ವರ್ತೂರು | ವರ್ತೂರು | ಮುನ್ನೇಕೋಳು ಉಪವೃತ್ತ | ಮುನ್ನೇಕೋಳು, ಗ್ರೀನ್ ಗಾರ್ಡನ್ ಲೇಔಟ್, ಫೇಸ್-1&2 ಶಿರಡಿಸಾಯಿನಗರ, ವಿಕೋರಿಯನ್ ಮೆಡೋಸ್, ಸಿಲ್ವರ್ ಸ್ಪಿಂಗ್ ಲೇಔಟ್, ಎಂ. ಗಾಂಧಿನಗರ, ಲಕ್ಷ್ಮಿ ಬಡಾವಣೆ, ಸತ್ಯಂ ಸ್ಪೀಟ್, ಮುನೇಶ್ವರ ಬಡಾವಣೆ, ಮುನ್ನೇಕೋಳು ಗ್ರಾಮತಾಣಾ, ಭುವನೇಶ್ವರಿ ಲೇಔಟ್, ಸಪ್ತಗಿರಿ ಲೇಔಟ್, ಎಸ್.ಎಲ್.ಎನ್.ಲೇಔಟ್, ರಾಜೇಶ್ವರಿ ಲೇಔಟ್, ಫೇಸ್- 1&2, ವೆಂಕಟೇಶ್ವರ ಲೇಔಟ್, ಇಸ್ರೋ ಲೇಔಟ್, ಮಂಜುನಾಥ ಲೇಔಟ್, ಎ.ಕೆ.ಕಾಲೋನಿ, ವಾಗ್ಗೇವಿ ಬಡಾವಣೆ ಮತ್ತು ಶಾಲೆ, ಕೆನರಾ ಲೇಔಟ್, ರಾಘವೇಂದ್ರ ಲೇಔಟ್ |
| 57. | ವೈಟ್‌ಫೀಲ್ಡ್ ಉಪವಲಯ | 84-ಹಗದೂರು | ಹಗದೂರು | ಹಗದೂರು ಉಪವೃತ್ತ | ಹಗದೂರು, ಇಮ್ಮಡಿಹಳ್ಳಿ ದೊಂಬರಪಾಳ್ಯ, ಪ್ರಸೀಜ್ ಓಜೋನ್, ಚಿರಿಡಿಎಲ್ ಬಡಾವಣೆ, ವಿನಾಯಕನಗರ (ದನಮಂದೆ) ಗಾಂಧಿಪುರ, ನಾಗೊಂಡನಹಳ್ಳಿ, ನಾಗೊಂಡನಹಳ್ಳಿ ಉಚಿತ ನಿವೇಶನಗಳು, ಗ್ಲೆನ್‌ಮಾರ್ಗನ್ |
| 58. | ವೈಟ್‌ಫೀಲ್ಡ್ ಉಪವಲಯ | 84-ಹಗದೂರು | ಹಗದೂರು | ವೈಟ್‌ಫೀಲ್ಡ್ ಉಪವೃತ್ತ | ವಿನಾಯಕ ಲೇಔಟ್, ಸಾಯಿಬಾಬಾ ಬಡಾವಣೆ, ಭೈರಪ್ಪ ಬಡಾವಣೆ, ಡಾಕ್ಟರ್ ಬಡಾವಣೆ, ಬೋರ್‌ವೆಲ್ ಬಡಾವಣೆ, ನಾರಾಯಣಪ್ಪ ಗಾರ್ಡನ್, ಬ್ಲಾಕ್‌ಬಾಂಡ್ ಎದುರು, ಡಕ್‌ವರ್ಕ್ ಲೇಔಟ್, ಹಳೇ ಪಂಪ್‌ಹೌಸ್ ರಸ್ತೆ, ಇನ್ನರ್ ಸರ್ಕಲ್, ಟಿಟರ್ ಸರ್ಕಲ್, ಇ.ಸಿ.ಸಿ. ರಸ್ತೆ ಎಡಭಾಗ, ನಲ್ಲೂರಹಳ್ಳಿ, ವಿಕೋರಿಯನ್ ವ್ಯೂ & ಪುಸ್ತಕಪಾಳ್ಯ |
| 59. | ವೈಟ್‌ಫೀಲ್ಡ್ ಉಪವಲಯ | 84-ಹಗದೂರು | ಹಗದೂರು | ರಾಮಗೊಂಡನಹಳ್ಳಿ ಉಪವೃತ್ತ | ರಾಮಗೊಂಡನಹಳ್ಳಿ, ಲಾಫಿಂಗ್ ವಾಟರ್ ಬಡಾವಣೆ, ಸಿದ್ದಾಪುರ, ಮೀನಾಕ್ಷಿ ಲೇಔಟ್, ಟಿ.ಜೆಡ್ ಬಡಾವಣೆ, ಗಾರ್ಡನ್ ಸಿಟಿ ಬಡಾವಣೆ, ಆರ್. ನಾರಾಯಣಪುರ, ಆದರ್ಶ ಪಾಮ್ ಮೆಡೋಸ್, ಪ್ರೆಸ್ಟೀಜ್ ಲೇಔಟ್, ಅಪರ್ಣಾ ಎನ್‌ಕ್ಲೇವ್ |
| 60. | ವೈಟ್‌ಫೀಲ್ಡ್ ಉಪವಲಯ | 83-ಕಾಡುಗೋಡಿ | ಕಾಡುಗೋಡಿ | ಕಾಡುಗೋಡಿ ಉಪವೃತ್ತ | ವಿಜಯಲಕ್ಷ್ಮಿ ಕಾಲೋನಿ, ಬೃಂದಾವನ ಬಡಾವಣೆ, ಕಾಡುಗೋಡಿ ಇಂಡಸ್ಟ್ರಿಯಲ್ ಏರಿಯಾ, ಕಾಡುಗೋಡಿ ಪಂಚಾಯ್ತಿ ಬಡಾವಣೆ, ಅಲೆಂಬಿಕ್ ಕಾಲೋನಿ, ರಾಮಯ್ಯ ಗಾರ್ಡನ್, ಹನುಮಂತಪ್ಪ ಗಾರ್ಡನ್, ಗಾಂಧಿ ಸರ್ಕಲ್, ಪಿ.ಕೆ.ಸ್ಟೋರ್ಸ್ ರಸ್ತೆ, ಸಾಯಿಬಾಬಾ ಆಶ್ರಮ |
| 61. | ವೈಟ್‌ಫೀಲ್ಡ್ ಉಪವಲಯ | 83-ಕಾಡುಗೋಡಿ | ಕಾಡುಗೋಡಿ | ಪಟ್ಟಾಲಮ್ಮ ಬಡಾವಣೆ, ಉಪವೃತ್ತ | ಕಾಡುಗೋಡಿ ಗ್ರಾಮತಾಣಾ ಪೂರ್ಣ ಸಿದ್ಧಾರ್ಥ ಬಡಾವಣೆ, ಶಂಕರ್ ದೀಕ್ಷಿತ್ ಕಾಲೋನಿ, ಪಟಾಲಮ್ಮ ಬಡಾವಣೆ, ವಿ.ಆರ್. ರೆಡ್ಡಿ ಕಾಲೋನಿ, ಕಾಡುಗೋಡಿ ಪ್ರಾಂಟೇಶನ್, ಎಫ್.ಸಿ.ಐ. ಗೋಡನ್ |
| 62. | ವೈಟ್‌ಫೀಲ್ಡ್ ಉಪವಲಯ | 83-ಕಾಡುಗೋಡಿ | ಕಾಡುಗೋಡಿ | ಚನ್ನಸಂದ್ರ ಉಪವೃತ್ತ | ಚನ್ನಸಂದ್ರ ಹಳೇ ಗ್ರಾಮ ತಾಣಾ, ಚನ್ನಸಂದ್ರ ಕೆಂಚಾರೆಡ್ಡಿ ಬಡಾವಣೆ ಮತ್ತು ರುದ್ರಪ್ಪ ಬಡಾವಣೆ, ಕಾಳಪ್ಪ ಬಡಾವಣೆ, ಸೋಣ್ಣಪ್ಪ ಬಡಾವಣೆ, ರಾಮೇಗೌಡನಗರ ಕಾಲೋನಿ, ಚನ್ನಸಂದ್ರ ಹೊಸ ಬಡಾವಣೆ, ಎ.ಕೆ.ಗೋಪಾಲನ್ ಕಾಲೋನಿ, ಪ್ರಶಾಂತ್ ಬಡಾವಣೆ, ಮೈತ್ರಿ ಬಡಾವಣೆ, ಪಟ್ಟಂದೂರು ಗುಟ್ಟಿ |
| ಮಾರತ್‌ಹಳ್ಳಿ ಉಪವಲಯ | | | | | |
| 63. | ಮಾರತ್‌ಹಳ್ಳಿ ಉಪವಲಯ | 86-ಮಾರತ್‌ಹಳ್ಳಿ | ಮಾರತ್‌ಹಳ್ಳಿ -I | ಮಾರತ್‌ ಹಳ್ಳಿ ಉಪವೃತ್ತ | ಮಾರತ್‌ಹಳ್ಳಿ, ಗ್ರಾಮತಾಣಾ ಚೌಡೇಶ್ವರಿ ಬಡಾವಣೆ, ಕಾವೇರಿ ಬಡಾವಣೆ, ವಿನಾಯಕ ಬಡಾವಣೆ, ಮಂಜುನಾಥ ಬಡಾವಣೆ, ಅಮಾನಿ ಬೆಳ್ಳಂದೂರು ಖಾನೆ, ಕೆಂಪಾಪುರ, ಯಮಲೂರು, ಗ್ರಾಮತಾಣಾ ಎಫ್‌ಲಾನ್ ವೆಂಚರ್ಸ್, ರಾಜುಕಾಲೋನಿ, ಬನಪ್ಪ ಕಾಲೋನಿ, |
| 64. | ಮಾರತ್‌ಹಳ್ಳಿ ಉಪವಲಯ | 86-ಮಾರತ್‌ಹಳ್ಳಿ | ಮಾರತ್‌ಹಳ್ಳಿ-II | ಅಶ್ವಥ್‌ನಗರ ಉಪವೃತ್ತ | ಮಾರತ್‌ಹಳ್ಳಿ, ಸಂಜಯನಗರ, ಮಂಜುನಾಥನಗರ, ಆಕಾಶ ವಿಹಾರ್ ವಸತಿ ಗೃಹಗಳು, ಚನ್ನಪ್ಪನ ಹಳ್ಳಿ (ಭಾಗಶಃ) ಆನಂದ್‌ನಗರ, ಅಶ್ವಥ್‌ನಗರ ಮುನ್ನೇಕೋಳು (ಭಾಗಶಃ) |
| 65. | ಮಾರತ್‌ಹಳ್ಳಿ | ಬೆಳ್ಳಂದೂರು-150 | ದೊಡ್ಡ ಕನ್ನಳ್ಳಿ | ದೊಡ್ಡ ಕನ್ನಳ್ಳಿ ಉಪವೃತ್ತ | ಬೋಗನಹಳ್ಳಿ, ಜನತಾ ಕಾಲೋನಿ, ದೊಡ್ಡಕನ್ನಳ್ಳಿ ಗ್ರಾಮತಾಣಾ ಸೋಮೇಶ್ವರ ಲೇಔಟ್, ಸನ್ನಿಬ್ಲಾಕ್ಸ್, ಗ್ರೀನ್‌ವುಡ್ ರೀಜೆನ್ಸಿ ವಿಪ್ರೋ |

| | | | | | |
|-----|-------------|----------------|----------------|------------------------|---|
| | | | | | ಲೇಔಟ್ |
| 66. | ಮಾರತ್‌ಹಳ್ಳಿ | ಬೆಳ್ಳಂದೂರು-150 | ದೊಡ್ಡ ಕನ್ನಳ್ಳಿ | ಕೈಕೊಂಡಹಳ್ಳಿ ಉಪವೃತ್ತ | ಜುನ್ನಸಂದ್ರ, ಕೈಕೊಂಡ ಹಳ್ಳಿ, ಪೂರ್ವಸನ್‌ಶೈನ್, ಓಶನ್‌ಸ್ಟ್ರೀಟ್ಸ್, ಶ್ರೀನಿವಾಸ ಸಿಗ್ನೇಚರ್ಸ್, ಎ.ಆರ್.ಬಿ ಎನ್‌ಕ್ಲೇವ್, ಶಾರದ ರೆಸಿಡೆನ್ಸಿ, ಶ್ರೀಹರಿ ರೆಸಿಡೆನ್ಸಿ, ನವ್ಯ ಗೃಹ, ಓಷಿನ್‌ಸ್ ಎಜೋನಿ, ಡಿ.ಎಸ್.ಆರ್. ಡೊಫೋಡಿಲ್ಸ್, ಆಲ್ಟಾ ಎಸ್ಟೇಟ್, ಬಿಕೆ.ಮಾತ್ರಶ್ರೀ ಗ್ರೀನ್‌ಫೀಲ್ಡ್, ಅಂಜಲಿ, ಕೃಷ್ಣಾ ಲೈಲ್ಯಾಕ್ ಲೇಔಟ್ ಓಷನ್‌ಸ್ ಪ್ರೇಶಿಯಾ, ಲಕ್ಷ್ಮೀ ಓಫೆಲ್ |
| 67. | ಮಾರತ್‌ಹಳ್ಳಿ | ಬೆಳ್ಳಂದೂರು-150 | ಕೆಂಪಾಪುರ | ಕೆಂಪಾಪುರ ಉಪವೃತ್ತ | ಚಲ್ಲಘಟ್ಟ, ಬಿ.ನಾಗಸಂದ್ರ, ಕೆಂಪಾಪುರ, ಬೆಳ್ಳಂದೂರು ಅಮಾನಿ ಖಾನ್ ಭಾಗಶಃ, ಕರಿಯಮ್ಮನಅಗ್ರಹಾರ |
| 68. | ಮಾರತ್‌ಹಳ್ಳಿ | ಬೆಳ್ಳಂದೂರು-150 | ಕಾಡುಬೀಸನಹಳ್ಳಿ | ಕಾಡುಬೀಸನ ಹಳ್ಳಿ ಉಪವೃತ್ತ | ಮುನ್ನೆಕೊಳಾಲು ಗ್ರಾಮದ ಅಯ್ಯಪ್ಪ ಬಡಾವಣೆ, ಪಿ.ಆರ್.ಲೇಔಟ್, ಸಿ.ಕೆ.ಬಿ ಲೇಔಟ್, ಶಾಮಣ್ಣ ರೆಡ್ಡಿ ಬಡಾವಣೆ, ಮಂಜುನಾಥ ಬಡಾವಣೆ, ವೀರಪ್ಪ ರೆಡ್ಡಿ ಬಡಾವಣೆ, ವಿನಾಯಕ ಬಡಾವಣೆ, ಶಾಂತಿನಿಕೇತನ ಲೇಔಟ್, ಎಸ್.ಜಿ.ಆರ್.ಕಾಲೇಜ್ ರೋಡ್, ಕಾಡುಬೀಸನಹಳ್ಳಿ ಗ್ರಾಮ, ಜನತಾ ಕಾಲೋನಿಯ 1,2,3,4ನೇ ರಸ್ತೆಗಳು, ತೊಳಸಪ್ಪ ಮನೆ ರಸ್ತೆ, ಮಾನಚೆರಿಸ್ತಾ ಅಪಾರ್ಟ್‌ಮೆಂಟ್, ಎಸ್.ಎಲ್.ಎಸ್ ಸಿರಿನಿಟಿ, ಪಕ್ಕಾಸ್ವೆಡ್, ಆಕೃತಿ ಅಪಾರ್ಟ್‌ಮೆಂಟ್, ದುರ್ಗಾ ಕೋರಲ್ ಅಪಾರ್ಟ್‌ಮೆಂಟ್, ಭಾಗಶಃ, ಶ್ರೀ.ಯುಟೋಪಿಯಾ ಅಪಾರ್ಟ್‌ಮೆಂಟ್, ನಾಗಾರ್ಜುನ ಅಪಾರ್ಟ್‌ಮೆಂಟ್, ಕಾವೇರಮ್ಮ ದೇವಾಲಯ, ಕಾಡುಬೀಸನಹಳ್ಳಿ ಲೇಔಟ್, ಬಿಡಿಎ ಬ್ಲಾಕ್, ಪ್ರೆಸ್ಟೇಜ್ ಟೆಕ್ ಪಾರ್ಕ್ ಭಾಗಶಃ, ದೇವರಬೀಸನಹಳ್ಳಿ ಗ್ರಾಮ, ದುರ್ಗಾ ಕೋರಲ್, ದೇವನಗಿರಿ ಎಸ್ಟೇಟ್, ಶೋಭಾ ಹೈರೇಲ್ |
| 69. | ಮಾರತ್‌ಹಳ್ಳಿ | ಬೆಳ್ಳಂದೂರು-150 | ಬೆಳ್ಳಂದೂರು | ಹರಳೂರು ಉಪವೃತ್ತ | ಓಜೋನ್ ಪ್ರೊಫೆಕ್ಸ್ ಪ್ರೈಲಿ, ಸರ್ಕಾರಿಸ್ಕೂಲ್ ರಸ್ತೆ, ಹರಳೂರು ಗ್ರಾಮತಾಣ, ಬಂಡೆ ಗುಂಡಿ ಮುಚ್ಚಿರುವ ಸ್ಥಳ, ಸರ್ವೆ ನಂ.119ರ ಸ್ಥಳ, ರಾಯಲ್ ಪ್ರಾಸಿಟ್-2 ಬಡಾವಣೆ, ರಿಲೇಬಲ್ ಲೇಕ್‌ಡ್ಯೂ ಬಡಾವಣೆ, ಖಾಲಿ ಜಾಗ ರಸ್ತೆ, ಕೂಡ್ಲು ಮತ್ತು ಹುಸ್ಕೂರು ರಸ್ತೆ, ರಾಲ್ ಪ್ರಾಂಟ್ ಬಿಲ್ಡರ್ ರೆಡೆಮಿಕ್ಸ್ ಕಂಪನಿ, ರಿಲೇಬಲ್ ಟ್ರಾಂಕ್‌ಲ್ ಬಡಾವಣೆ, ರಿಲೇಬಲ್ ರೆಸಿಡೆನ್ಸಿ ಬಡಾವಣೆ,(ಶಿವಜ್ಯೋತಿ) ರಾಯಲ್ ಪ್ರಾಸಿಟ್-1ನೇ ಬಡಾವಣೆ, ಹರಳೂರು ಗ್ರಾಮತಾಣ |
| 70. | ಮಾರತ್‌ಹಳ್ಳಿ | ಬೆಳ್ಳಂದೂರು-150 | ಬೆಳ್ಳಂದೂರು-2 | ಕಸವನಹಳ್ಳಿ ಉಪವೃತ್ತ | ಕಸವನಹಳ್ಳಿ ಗ್ರಾಮದ ಕೆ.ಪಿ.ಸಿ ಬಡಾವಣೆ, ಸಿಎಸ್‌ಬಿ ಲೇಕ್‌ಶೋರ್, ಶುಳಿಸಿ ವೆಳ್ಳಿಯಮ್ಮ, ಓನರ್ಸ್ ಕೋರ್ಟ್, ಈಸ್ಟ್‌ವುಡ್, ಶುಬ ಎನ್‌ಕ್ಲೇವ್, ಹೆಚ್.ಎನ್.ಆರ್, ಗಾಯತ್ರಿ, ಬ್ಲೂಮಿಂಗ್ ಡೇಲ್, ಎಸ್.ಜಿ.ಆರ್ ಮೊನಾರ್ಡ್, ದಿವ್ಯ ಜ್ಯೋತಿ ಅರ್ಥ್, ಎಮ್‌ರಾಲ್ಡ್, ಇಟ್ಟಿನಾ ಸೌಪರ್ವಿಕ, ಮನ್ಸೂರ್ ಸಿಲ್ವರ್, ಶ್ಯಾಡೊಸ್ ಈಹೋಮ್ಸ್, ಸಿಲ್ವರ್ ವುಡ್ ರೀಜೆನ್ಸಿ, ಗೋಲ್ಡನ್ ವುಡ್ಸ್ |
| 71. | ಮಾರತ್‌ಹಳ್ಳಿ | ಬೆಳ್ಳಂದೂರು-150 | ಬೆಳ್ಳಂದೂರು-2 | ಅಂಬಲೀಪುರ ಉಪವೃತ್ತ | ಮಂತ್ರಿ ಪ್ರೋರೆ ಟೆನಿಟಿ ಎಕರ್ಸ್ ಎಸ್.ಜಿ.ಆರ್ ಗ್ರೂಪ್ಸ್ ಜನಜೀವ ಗ್ರೈನ್ ಮೆಡೋಸ್, ರೈನ್‌ಡ್ರಾಪ್ಸ್ ಸ್ಟ್ರಿಂಗ್ ಫೀಲ್ಡ್ ಅಪಾರ್ಟ್‌ಮೆಂಟ್, ಸಾಯಿ ಎಕ್ಸ್‌ಮೋರ್ಟ್, ಜಿಆರ್‌ಎಸ್ ಟವರ್ಸ್ ಗೋಲ್ಡನ್, ಕಾರ್ನರ್‌ಕ್ರಿಸ್ಪಲ್, ಕಾನೆಟ್ ಗ್ರೀನ್ಸ್, ಎಚ್.ಡಿ.ಎಫ್.ಸಿ ಬ್ಯಾಂಕ್ ರಸ್ತೆ ಮನೆಗಳು, ಶುಭಾ ಎನ್‌ಕ್ಲೇವ್, |
| 72. | ಮಾರತ್‌ಹಳ್ಳಿ | ಬೆಳ್ಳಂದೂರು-150 | ಬೆಳ್ಳಂದೂರು-2 | ಬೆಳ್ಳಂದೂರು ಉಪವೃತ್ತ | ಬೆಳ್ಳಂದೂರು ಗ್ರಾಮ ಮತ್ತು ರಮೇಶ ರೆಡ್ಡಿ ಬಡಾವಣೆ ಗ್ರಾಮ ಪಂಚಾಯ್ತಿ ಹಿಂಭಾಗದ ಮನೆಗಳು, ಕುಪೇಂದ್ರ ಬಡಾವಣೆ ಮತ್ತು ಅಪಾರ್ಟ್‌ಮೆಂಟ್‌ಗಳು, ಶೋಭಾ ಅಪಾರ್ಟ್‌ಮೆಂಟ್‌ಗಳು, ಕಸ್ತೂರ್ ಅಪಾರ್ಟ್‌ಮೆಂಟ್‌ಗಳು, ಟ್ರಿನಿಟಿ ಮೋಡೋಸ್, ಪೆರಲ್ ಟ್ರಾಪ್ ಅಪಾರ್ಟ್‌ಮೆಂಟ್‌ಗಳು, ಗೋಲ್ಡನ್ ರೆಸಿಡೆನ್ಸಿ ಅಪಾರ್ಟ್‌ಮೆಂಟ್‌ಗಳು, ದೊಡ್ಡಮ್ಮನ ದೇವಸ್ಥಾನದ ರಸ್ತೆಯಲ್ಲಿರುವ ಮನೆಗಳು, ಲೇಕ್ ಸೆಡ್ ಅಪಾರ್ಟ್‌ಮೆಂಟ್‌ಗಳು, ಯಲ್ಲಮ ದೇವಸ್ಥಾನದ ಹಿಂಭಾಗದ ಮನೆಗಳು, ಬಾಬು ರೆಡ್ಡಿ ಬಿಲ್ಡಿಂಗ್, ಮುನಿರಡ್ಡಿ ಗಾರ್ಡನ್, ಬೃಂದಾವನ್ ಸಪ್ತಗಿರಿ ಸಿಟಿಲೈಟ್ಸ್ 1ರಿಂದ 10ನೇ ಕ್ರಾಸ್ ವರೆಗೂ ಎಡಗಡೆ ಹಾಗೂ ಬಲಗಡೆ ಮನೆಗಳು |

ಉಪ ವಲಯಗಳ ಆಡಳಿತ ನಡೆಸಲು ಅಲ್ಲಿ ಸಹಾಯಕ ಕಂದಾಯ ಅಧಿಕಾರಿ, ಸಹಾಯಕ ಕಾರ್ಯಪಾಲಕ ಅಭಿಯಂತರರು, ಪರಿಸರ ಅಭಿಯಂತರರು ಹಾಗೂ ಹಿರಿಯ ಆರೋಗ್ಯ ನಿರೀಕ್ಷಕರು ಕಾರ್ಯಾಲಯಗಳನ್ನು ಸ್ಥಾಪಿಸಿ ಅಗತ್ಯ ಸಿಬ್ಬಂದಿಗಳನ್ನು ಒದಗಿಸಲಾಗಿದೆ.

ಉಪವಲಯಗಳ ಆಡಳಿತದ ಉಸ್ತುವಾರಿ ನೋಡಲು ಕೆಳಕಂಡ ವಿಭಾಗಗಳನ್ನು ರಚಿಸಿ ಅಲ್ಲಿ ಕಾರ್ಯಪಾಲಕ ಅಭಿಯಂತರರುಗಳು ಹಾಗೂ ಕಂದಾಯ ಅಧಿಕಾರಿಗಳ ಕಛೇರಿಗಳನ್ನು ಸ್ಥಾಪಿಸಲಾಗಿದೆ.

ಉಪವಲಯ ಮತ್ತು ವಿಭಾಗೀಯ ಕಛೇರಿಗಳ ಆಡಳಿತದ ಮೇಲುತ್ತುವಾರಿಯ ಜೊತೆಗೆ ವಲಯಾಡಳಿತವನ್ನು ನೋಡಿಕೊಳ್ಳಲು ಮಹದೇವಪುರ ವಲಯ ಕಛೇರಿಯನ್ನು ಸ್ಥಾಪಿಸಲಾಗಿದ್ದು, ಇಲ್ಲಿ ಜಂಟಿ/ಅಪರ ಆಯುಕ್ತರ ನೇತೃತ್ವದ ಅಧಿಕಾರಿಗಳು ಅಂದರೆ ಉಪ ಆಯುಕ್ತರು, ಮುಖ್ಯ ಅಭಿಯಂತರರು/ಅಧೀಕ್ಷಕ ಅಭಿಯಂತರರು, ಆರೋಗ್ಯ ವೈದ್ಯಾಧಿಕಾರಿಗಳು, ಕಾರ್ಯನಿರ್ವಹಿಸುತ್ತಾರೆ. ಇವರಲ್ಲದೆ ವಲಯದ ಹಂತದಲ್ಲಿ ಕಾರ್ಯಪಾಲಕ ಅಭಿಯಂತರರು (ಯೋಜನೆ) ಮತ್ತು ವಿದ್ಯುತ್ ವಿಭಾಗ, ಸಹಾಯಕ ನಿರ್ದೇಶಕರು ನಗರ ಯೋಜನೆ, ಸಹಾಯಕ ನಿಯಂತ್ರಕರು (ಹಣಕಾಸು), ಕಲ್ಯಾಣ ಅಧಿಕಾರಿ, ಪಶುಸಂಗೋಪನಾಧಿಕಾರಿಗಳು, ಅರಣ್ಯ ಮತ್ತು ತೋಟಗಾರಿಕೆ ಅಧಿಕಾರಿಗಳು ಸಹ ಕೆಲಸ ನಿರ್ವಹಿಸುತ್ತಿದ್ದಾರೆ.

(ಆ) ಅಧಿಕಾರಿಗಳು/ಪ್ರಕಾರ್ಯಗಳು ಮತ್ತು ಕರ್ತವ್ಯಗಳ ವಿವರಗಳು:

ವಲಯದ ಆಡಳಿತವನ್ನು ಬಲಪಡಿಸಿ ಸಾರ್ವಜನಿಕರ ಕುಂದು ಕೊರತೆಗಳನ್ನು ವಲಯ ಮಟ್ಟದಲ್ಲಿ ಇತ್ಯರ್ಥಪಡಿಸುವುದರ ಜೊತೆಗೆ ನಾಗರಿಕರಿಗೆ ಅವಶ್ಯಕ ಸೇವೆಗಳನ್ನೊದಗಿಸಲು ಹಾಗೂ ಅಭಿವೃದ್ಧಿ ಕಾರ್ಯಗಳನ್ನು ಹಮ್ಮಿಕೊಂಡು ಅವುಗಳ ಸಮರ್ಪಕ ಮೇಲುತ್ತುವಾರಿ ನೋಡುವ ದೃಷ್ಟಿಯಿಂದ ವಲಯದ ಜಂಟಿ ಆಯುಕ್ತರು, ಉಪ ಆಯುಕ್ತರು, ಮುಖ್ಯ ಅಭಿಯಂತರರು/ಅಧೀಕ್ಷಕ ಅಭಿಯಂತರರು, ಆರೋಗ್ಯ ವೈದ್ಯಾಧಿಕಾರಿಗಳು ಇತರೆ ವಿಭಾಗ ಮತ್ತು ಉಪ ವಿಭಾಗ ಮಟ್ಟದ ಅಧಿಕಾರಿಗಳಿಗೆ ಪಾಲಿಕೆ ಆಯುಕ್ತರ ಆದೇಶದ ಸಂಖ್ಯೆ: ಬಿ12(1)ಪಿಆರ್/394/2006-07 ದಿನಾಂಕ: 01/09/2009 ರಂತೆ ಈ ಮುಂದಿನಂತೆ ಅಧಿಕಾರಗಳನ್ನು ಪ್ರತ್ಯೋಜಿಸಲಾಗಿದೆ.

| ಕ್ರ. ಸಂ | ವಿಷಯ | ವಿಶೇಷ ಆಯುಕ್ತರು | ಜಂಟಿ/ಉಪ ಆಯುಕ್ತರು(ಆಡಳಿತ) ಕೇಂದ್ರ ಕಛೇರಿ | ವಲಯ ಅಪರ/ಜಂಟಿ ಆಯುಕ್ತರು (ವಲಯ ವ್ಯಾಪ್ತಿಯ ಅಧಿಕಾರಿ/ನೌಕರರಗಳಿಗೆ ಮಾತ್ರ) | ಷರಾ |
|---------|---|--|--|---|--|
| 1 | 2 | 3 | 4 | 5 | 6 |
| 1 | 1957 ಕೆ.ಸಿ.ಎಸ್(ಸಿಸಿಎ) ರೂಲ್ಸ್ ನಿಯಮ - 8ರ ಅಡಿ ದಂಡನೆ ವಿಧಿಸುವ ಶಿಸ್ತು ಪ್ರಾಧಿಕಾರಿಗಳು | ಗ್ರೂಪ್ - ಎ ವೇತನ ಶೇಣಿ ರೂ. 20025-28275 ರಿಂದ ಕೆಳ ಹಂತದ ಹಾಗೂ ಗ್ರೂಪ್ - ಬಿ ಅಧಿಕಾರಿಗಳಿಗೆ ನಿಯಮ-8ರ ಅಡಿಯಲ್ಲಿ (v ರಿಂದ viii) ದಂಡನೆ ವಿಧಿಸುವ ಶಿಸ್ತು ಪ್ರಾಧಿಕಾರಿಗಳು | ಗ್ರೂಪ್ - ಬಿ ಅಧಿಕಾರಿಗಳಿಗೆ (ii ರಿಂದ iv a) ಗ್ರೂಪ್ - ಸಿ ಅಧಿಕಾರಿಗಳಿಗೆ (ii ರಿಂದ viii) ಹಾಗೂ ಗ್ರೂಪ್ - ಡಿ ಅಧಿಕಾರಿಗಳಿಗೆ (i ರಿಂದ viii) ವೃಂದದ ನೌಕರರಗಳಿಗೆ | ಗ್ರೂಪ್ - ಬಿ ಅಧಿಕಾರಿಗಳಿಗೆ ನಿಯಮ (ii ರಿಂದ iv a) ಗ್ರೂಪ್ - ಸಿ ಅಧಿಕಾರಿಗಳಿಗೆ ನಿಯಮ (ii ರಿಂದ viii) ಹಾಗೂ ಗ್ರೂಪ್ - ಡಿ ಅಧಿಕಾರಿಗಳಿಗೆ ನಿಯಮ (i ರಿಂದ viii) ವೃಂದದ ನೌಕರರಗಳಿಗೆ | ನಿಯಮ-8 ರ (i ರಿಂದ viii) ದಂಡನೆ ವಿಧಿಸುವ ಪ್ರಾಧಿಕಾರಿಗಳು ಹಾಗೂ ಎಲ್ಲಾ ಶಿಸ್ತು ಪ್ರಾಧಿಕಾರಿಗಳು ಕೈಗೊಳ್ಳುವ ಆದೇಶಗಳ ವಿರುದ್ಧ ಆಯುಕ್ತರು ಮೇಲ್ಮನವಿ ಪ್ರಾಧಿಕಾರಿಗಳಾಗಿರುತ್ತಾರೆ. |
| 2 | ಅನುಕಂಪದ ಅಧಾರದ ಮೇಲೆ ನೇಮಕಾತಿ ನೀಡುವ ಅಧಿಕಾರ | ಬಿ.ಬಿ.ಎಂ.ಪಿ ವ್ಯಾಪ್ತಿಗೆ ಬರುವ ನೇಮಕಾತಿಯ ಅನುಮೋದನೆ ಅಧಿಕಾರ (ಗ್ರೂಪ್ ಸಿ ಮತ್ತು ಡಿ) | ಗ್ರೂಪ್ - ಸಿ ಮತ್ತು ಡಿ ವೃಂದದ ನೇಮಕಾತಿ ಆದೇಶ ಹೊರಡಿಸುವ ಅಧಿಕಾರ | - | - |
| 3 | ಮುಂಬಡ್ತಿ ನೀಡುವ ಅಧಿಕಾರ | ಗ್ರೂಪ್ - ಎ ವೃಂದದ ಅಧಿಕಾರಿಗಳು | ಗ್ರೂಪ್- ಬಿ, ಸಿ ಮತ್ತು ಡಿ ವೃಂದದ ಅಧಿಕಾರಿ/ನೌಕರರಿಗೆ | - | - |
| 4 | ಪರಿಕ್ಷಾರ್ಥ ಸೇವಾವಧಿ ಘೋಷಿಸುವ ಅಧಿಕಾರ | ಗ್ರೂಪ್ - ಎ ವೃಂದದ ಅಧಿಕಾರಿಗಳಿಗೆ | ಗ್ರೂಪ್- ಬಿ, ಸಿ ಮತ್ತು ಡಿ ವೃಂದದ ಅಧಿಕಾರಿ/ನೌಕರರಿಗೆ | - | - |
| 5 | ನಿವೃತ್ತಿ ಹೊಂದಲು ಅನುಮತಿ ನೀಡುವ ಅಧಿಕಾರ | ಗ್ರೂಪ್ - ಎ ವೃಂದದ ಅಧಿಕಾರಿಗಳಿಗೆ | ಗ್ರೂಪ್- ಬಿ, ಸಿ ಮತ್ತು ಡಿ ವೃಂದದ ಅಧಿಕಾರಿ/ನೌಕರರಿಗೆ | ಗ್ರೂಪ್- ಬಿ, ಸಿ ಮತ್ತು ಡಿ ವೃಂದದ ಅಧಿಕಾರಿ/ನೌಕರರಿಗೆ | - |

| | | | | | |
|----|--|--------------------------------------|--|--|---|
| 6 | ವರ್ಗಾವಣೆ ಮಾಡುವ ಅಧಿಕಾರ | ಗ್ರೂಪ್ - ಎ ಮತ್ತು ಬಿ ವೃಂದದ ಅಧಿಕಾರಿಗಳು | ಗ್ರೂಪ್ - ಸಿ ಮತ್ತು ವೃಂದದ ನೌಕರರುಗಳನ್ನು ವಲಯವಾರು ವರ್ಗಾವಣೆ ಮಾಡುವ ಅಧಿಕಾರ | ಗ್ರೂಪ್ - ಸಿ ಮತ್ತು ಡಿ ವೃಂದದ ನೌಕರರುಗಳನ್ನು ವಲಯ ಮಿತಿಯೊಳಗೆ ಆಂತರಿಕ ವರ್ಗಾವಣೆ ಮಾಡುವ ಅಧಿಕಾರ | |
| 7 | ಕುಟುಂಬ ನಿವೃತ್ತಿ ವೇತನ ಹಾಗೂ ವಿಶ್ರಾಂತಿ ವೇತನಗಳನ್ನು ಕಾಲ ವಿಳಂಬ ಮನ್ನಾ ಮಾಡಿ ಮಂಜೂರು ಮಾಡುವ ಅಧಿಕಾರ | ಗ್ರೂಪ್ - ಎ ವೃಂದದ ಅಧಿಕಾರಿಗಳಿಗೆ | ಗ್ರೂಪ್- ಬಿ, ಸಿ ಮತ್ತು ಡಿ ವೃಂದದ ಅಧಿಕಾರಿ/ನೌಕರರಿಗೆ | ಗ್ರೂಪ್- ಬಿ, ಸಿ ಮತ್ತು ಡಿ ವೃಂದದ ಅಧಿಕಾರಿ/ನೌಕರರಿಗೆ | - |
| 8 | 3 ರಿಂದ 5 ವರ್ಷಗಳಿಗೆ ಹಾಗೂ 5 - ವರ್ಷಗಳಿಗೂ ಮೇಲ್ಪಟ್ಟು ಅವಧಿಗೆ ತಡೆಹಿಡಿಯಲಾದ ವಾರ್ಷಿಕ ವೇತನ ಬಡ್ಡಿಗಳನ್ನು ಕಾಲ ವಿಳಂಬ ಮನ್ನಾ ಮಾಡಿ ಮಂಜೂರು ಮಾಡುವ ಅಧಿಕಾರ | ಗ್ರೂಪ್ - ಎ ವೃಂದದ ಅಧಿಕಾರಿಗಳಿಗೆ | ಗ್ರೂಪ್- ಬಿ, ಸಿ ಮತ್ತು ಡಿ ವೃಂದದ ಅಧಿಕಾರಿ/ನೌಕರರಿಗೆ | ಗ್ರೂಪ್- ಬಿ, ಸಿ ಮತ್ತು ಡಿ ವೃಂದದ ಅಧಿಕಾರಿ/ನೌಕರರಿಗೆ | ಆರೋಗ್ಯ ಇಲಾಖೆಗೆ ಸಂಬಂಧಿಸಿದಂತೆ ಸಿ ಮತ್ತು ಡಿ ವೃಂದದ ನೌಕರರುಗಳಿಗೆ ಅನುಮೋದನೆಗೆ ನೀಡುವ ಅಧಿಕಾರವನ್ನು ವಲಯ ಆರೋಗ್ಯಾಧಿಕಾರಿಗಳಿಗೆ ನೀಡಲಾಗಿದೆ. |
| 9 | ಸ್ಥಗಿತ ವೇತನ ಮತ್ತು ವಾರ್ಷಿಕ ವೇತನ ಬಡ್ಡಿಗಳನ್ನು ಮಂಜೂರು ಮಾಡುವ ಅಧಿಕಾರ | ಗ್ರೂಪ್ - ಎ ಮತ್ತು ಬಿ ವೃಂದದ ಅಧಿಕಾರಿಗಳು | ಗ್ರೂಪ್- ಬಿ, ಸಿ ಮತ್ತು ಡಿ ವೃಂದದ ನೌಕರರಿಗೆ | ಗ್ರೂಪ್- ಬಿ, ಸಿ ಮತ್ತು ಡಿ ವೃಂದದ ನೌಕರರಿಗೆ | ಆರೋಗ್ಯ ಇಲಾಖೆಗೆ ಸಂಬಂಧಿಸಿದಂತೆ ಸಿ ಮತ್ತು ಡಿ ವೃಂದದ ನೌಕರರುಗಳಿಗೆ ಅನುಮೋದನೆಗೆ ನೀಡುವ ಅಧಿಕಾರವನ್ನು ವಲಯ ಆರೋಗ್ಯಾಧಿಕಾರಿಗಳಿಗೆ ನೀಡಲಾಗಿದೆ. |
| 10 | ಸಂತಾನಹರಣ ಶಸ್ತ್ರಚಿಕಿತ್ಸೆಗೆ ಒಳಪಟ್ಟಲ್ಲಿ ವಿಶೇಷ ವೈಯುಕ್ತಿಕ ವೇತನ ಬಡ್ಡಿ ಮಂಜೂರಾತಿ ನೀಡುವ ಅಧಿಕಾರ | - | ಗ್ರೂಪ್- ಎ, ಬಿ, ಸಿ ಮತ್ತು ಡಿ ವೃಂದದ ಅಧಿಕಾರಿ/ನೌಕರರಿಗೆ | ಗ್ರೂಪ್- ಎ, ಬಿ, ಸಿ ಮತ್ತು ಡಿ ವೃಂದದ ಅಧಿಕಾರಿ/ನೌಕರರಿಗೆ | - |
| 11 | ಮಹಿಳಾ ನೌಕರರಿಗೆ ಗರ್ಭಪಾತ ಹಾಗೂ ಹೆರಿಗೆ ರಜೆಯನ್ನು ಮಂಜೂರು ಮಾಡುವ ಅಧಿಕಾರ | ಗ್ರೂಪ್ - ಎ ವೃಂದದ ಅಧಿಕಾರಿಗಳಿಗೆ | ಗ್ರೂಪ್- ಬಿ, ಸಿ ಮತ್ತು ಡಿ ವೃಂದದ ಅಧಿಕಾರಿ/ನೌಕರರಿಗೆ | ಗ್ರೂಪ್- ಬಿ, ಸಿ ಮತ್ತು ಡಿ ವೃಂದದ ಅಧಿಕಾರಿ/ನೌಕರರಿಗೆ | - |
| 12 | ಸಾಂಧರ್ಭಿಕ ರಜೆ ಮಂಜೂರು ಮಾಡುವ ಅಧಿಕಾರ | - | ಗ್ರೂಪ್- ಎ ಮತ್ತು ಬಿ ವೃಂದದ ಅಧಿಕಾರಿ/ನೌಕರರಿಗೆ | ಗ್ರೂಪ್- ಎ, ಮತ್ತು ಬಿ ವೃಂದದ ಅಧಿಕಾರಿ/ನೌಕರರಿಗೆ | - |
| 13 | 30 ದಿನಗಳ ಗಳಿಕೆ/ಪರಿವರ್ತಿತ ರಜೆಯನ್ನು ಮಂಜೂರು ಮಾಡುವ ಅಧಿಕಾರ | ಗ್ರೂಪ್ - ಎ ವೃಂದದ ಅಧಿಕಾರಿಗಳಿಗೆ | ಗ್ರೂಪ್- ಬಿ, ಸಿ ಮತ್ತು ಡಿ ವೃಂದದ ಅಧಿಕಾರಿ/ನೌಕರರಿಗೆ | ಗ್ರೂಪ್- ಬಿ, ಸಿ ಮತ್ತು ಡಿ ವೃಂದದ ಅಧಿಕಾರಿ/ನೌಕರರಿಗೆ | ಆರೋಗ್ಯ ಇಲಾಖೆಗೆ ಸಂಬಂಧಿಸಿದಂತೆ ಬಿ ವೃಂದದ ಅಧಿಕಾರಿಗಳಿಗೆ ಅನುಮೋದನೆಗೆ ನೀಡುವ ಅಧಿಕಾರವನ್ನು ವಲಯ ಆರೋಗ್ಯಾಧಿಕಾರಿಗಳಿಗೆ ನೀಡಲಾಗಿದೆ. |
| 14 | ಅಧಿಕಾರಿ/ನೌಕರರಿಗೆ 30 ದಿನಗಳ ಗಳಿಕೆ ರಜೆ ನಗಧೀಕರಿಸಲು ಮಂಜೂರಾತಿ ನೀಡುವ ಅಧಿಕಾರ | ಗ್ರೂಪ್ - ಎ ವೃಂದದ ಅಧಿಕಾರಿಗಳಿಗೆ | ಗ್ರೂಪ್- ಬಿ, ಸಿ ಮತ್ತು ಡಿ ವೃಂದದ ಅಧಿಕಾರಿ/ನೌಕರರಿಗೆ | ಗ್ರೂಪ್- ಬಿ, ಸಿ ಮತ್ತು ಡಿ ವೃಂದದ ನೌಕರರಿಗೆ | ಆರೋಗ್ಯ ಇಲಾಖೆಗೆ ಸಂಬಂಧಿಸಿದಂತೆ ಸಿ ಮತ್ತು ಡಿ ವೃಂದದ ಅಧಿಕಾರಿಗಳಿಗೆ ಅನುಮೋದನೆಗೆ ನೀಡುವ ಅಧಿಕಾರವನ್ನು ವಲಯ ಆರೋಗ್ಯಾಧಿಕಾರಿಗಳಿಗೆ ನೀಡಲಾಗಿದೆ. |
| 15 | ನಿವೃತ್ತಿ/ ಮರಣ ಹೊಂದುವ ನೌಕರರ ಹಕ್ಕಿನಲ್ಲಿರುವ ಗಳಿಕೆ ರಜೆಯನ್ನು ನಗಧೀಕರಿಸಲು ಮಂಜೂರು ಮಾಡುವ ಅಧಿಕಾರ | ಗ್ರೂಪ್ - ಎ ವೃಂದದ ಅಧಿಕಾರಿಗಳಿಗೆ | ಗ್ರೂಪ್- ಬಿ, ಸಿ ಮತ್ತು ಡಿ ವೃಂದದ ಅಧಿಕಾರಿ/ನೌಕರರಿಗೆ | ಗ್ರೂಪ್- ಬಿ, ಸಿ ಮತ್ತು ಡಿ ವೃಂದದ ಅಧಿಕಾರಿ/ನೌಕರರಿಗೆ | - |

| | | | | | |
|----|--|--|---|---|---|
| | ಪ್ರಾಧಿಕಾರ | | | | |
| 16 | ಅಧಿಕಾರಿ/ನೌಕರರುಗಳಿಗೆ 120 ದಿನಗಳಿಗೂ ಹೆಚ್ಚಿನ ಗಳಿಕೆ /ಪರಿವರ್ತಿತ ರಜೆಯನ್ನು ಮಂಜೂರು ಮಾಡುವ ಪ್ರಾಧಿಕಾರ | ಗ್ರೂಪ್ - ಎ ವೃಂದದ ಅಧಿಕಾರಿಗಳಿಗೆ | ಗ್ರೂಪ್- ಬಿ, ಸಿ ಮತ್ತು ಡಿ ವೃಂದದ ಅಧಿಕಾರಿ/ನೌಕರರಿಗೆ | ಗ್ರೂಪ್- ಬಿ, ಸಿ ಮತ್ತು ಡಿ ವೃಂದದ ಅಧಿಕಾರಿ/ನೌಕರರಿಗೆ | - |
| 17 | 120 ದಿನಗಳ ಮೇಲ್ಪಟ್ಟು ಅನಧಿಕೃತವಾಗಿ ಗೈರು ಹಾಜರಾಗುವ ಅಧಿಕಾರಿ/ನೌಕರರುಗಳ ವಿರುದ್ಧ ಶಿಸ್ತಿನ ಕ್ರಮ ಜರುಗಿಸುವ ಬಗ್ಗೆ. | ಶಿಸ್ತಿನ ಕ್ರಮ ಕೈಗೊಳ್ಳುವ ಪ್ರಾಧಿಕಾರ | ಶಿಫಾರಸ್ಸು ಮಾಡುವ ಅಧಿಕಾರ | ಶಿಫಾರಸ್ಸು ಮಾಡುವ ಅಧಿಕಾರ | - |
| 18 | ಅಧಿಕಾರಿ/ನೌಕರರುಗಳಿಗೆ ನಗರಪಾಲಿಕೆ ವತಿಯಿಂದ ಗೃಹ ನಿರ್ಮಾಣ ಮುಂಗಡ/ವಾಹನ ಮುಂಗಡ ಮಂಜೂರಾತಿಗೆ ಅನುಮತಿ ನೀಡುವ ಅಧಿಕಾರ | ಗ್ರೂಪ್ - ಎ ಮತ್ತು ಬಿ ವೃಂದದ ಅಧಿಕಾರಿ/ನೌಕರರಿಗೆ | ಗ್ರೂಪ್- ಸಿ ಮತ್ತು ಡಿ ವೃಂದದ ನೌಕರರಿಗೆ | ಗ್ರೂಪ್-ಸಿ ಮತ್ತು ಡಿ ವೃಂದದ ನೌಕರರಿಗೆ | - |
| 19 | ನೌಕರರಿಗೆ ಸ್ಥಿರ/ಚರ ಆಸ್ತಿ ಖರೀದಿಗೆ ಅನುಮತಿ ನೀಡುವ ಅಧಿಕಾರ | ಗ್ರೂಪ್ - ಎ ಮತ್ತು ಬಿ ವೃಂದದ ಅಧಿಕಾರಿ/ನೌಕರರಿಗೆ | ಗ್ರೂಪ್- ಸಿ ಮತ್ತು ಡಿ ವೃಂದದ ನೌಕರರಿಗೆ | ಗ್ರೂಪ್-ಸಿ ಮತ್ತು ಡಿ ವೃಂದದ ನೌಕರರಿಗೆ | - |
| 20 | ವೈದ್ಯಕೀಯ ವೆಚ್ಚ ಮರುಪಾವತಿ ಮಂಜೂರಾತಿ ಅಧಿಕಾರಿ | ಗ್ರೂಪ್ - ಎ ವೃಂದದ ಅಧಿಕಾರಿಗಳಿಗೆ | ಗ್ರೂಪ್- ಬಿ, ಸಿ ಮತ್ತು ಡಿ ವೃಂದದ ಅಧಿಕಾರಿ/ನೌಕರರಿಗೆ | ಗ್ರೂಪ್- ಬಿ, ಸಿ ಮತ್ತು ಡಿ ವೃಂದದ ಅಧಿಕಾರಿ/ನೌಕರರಿಗೆ | - |
| 21 | ಉನ್ನತ ವ್ಯಾಸಂಗಕ್ಕಾಗಿ ಅನುಮತಿಸುವ ಅಧಿಕಾರ | ಗ್ರೂಪ್ - ಎ ಮತ್ತು ಬಿ ವೃಂದದ ಅಧಿಕಾರಿ/ನೌಕರರಿಗೆ | ಗ್ರೂಪ್-ಸಿ ಮತ್ತು ಡಿ ವೃಂದದ ನೌಕರರಿಗೆ | ಗ್ರೂಪ್-ಸಿ ಮತ್ತು ಡಿ ವೃಂದದ ನೌಕರರಿಗೆ | - |
| 22 | ಪಾಸ್‌ಪೋರ್ಟ್ ಮತ್ತು ಬೇರೆ ಇಲಾಖೆಗಳಲ್ಲಿ ನೇಮಕಾತಿ ಕೋರಿ ಸಲ್ಲಿಸುವ ಸಂಬಂಧ ನಿರಾಕ್ಷೇಪಣಾ ಪ್ರಮಾಣ ಪತ್ರ ಅನುಮತಿಸುವ ಅಧಿಕಾರ | ಗ್ರೂಪ್ - ಎ ವೃಂದದ ಅಧಿಕಾರಿಗಳಿಗೆ | ಗ್ರೂಪ್- ಬಿ, ಸಿ ಮತ್ತು ಡಿ ವೃಂದದ ಅಧಿಕಾರಿ/ನೌಕರರಿಗೆ | ಗ್ರೂಪ್- ಬಿ, ಸಿ ಮತ್ತು ಡಿ ವೃಂದದ ಅಧಿಕಾರಿ/ನೌಕರರಿಗೆ | - |
| 23 | 10-ವರ್ಷಗಳ ಕಾಲಮಿತಿ ವೇತನ ಬಡ್ಡಿ 15-ವರ್ಷಗಳ ವಿಶೇಷ ಕಾಲಮಿತಿ ವೇತನ ಶ್ರೇಣಿ ಮತ್ತು 20-ವರ್ಷಗಳ ಹಚ್ಚುವರಿ ವೇತನ ಬಡ್ಡಿಗಳನ್ನು ಮಂಜೂರು ಮಾಡುವ ಅಧಿಕಾರ | ಗ್ರೂಪ್ - ಎ ವೃಂದದ ಅಧಿಕಾರಿಗಳಿಗೆ | ಗ್ರೂಪ್- ಬಿ, ಸಿ ಮತ್ತು ಡಿ ವೃಂದದ ಅಧಿಕಾರಿ/ನೌಕರರಿಗೆ | ಗ್ರೂಪ್- ಬಿ, ಸಿ ಮತ್ತು ಡಿ ವೃಂದದ ಅಧಿಕಾರಿ/ನೌಕರರಿಗೆ | ಆರೋಗ್ಯ ಇಲಾಖೆಗೆ ಸಂಬಂಧಿಸಿದಂತೆ ಬಿ,ಸಿ ಮತ್ತು ಡಿ ವೃಂದದ ಅಧಿಕಾರಿ/ನೌಕರರಿಗೆ ವಲಯ ಆರೋಗ್ಯಾಧಿಕಾರಿಗಳು ಅನುಮೋದನೆ ನೀಡುವ ಅಧಿಕಾರ. |
| 24 | ಲೇಖನ ಸಾಮಗ್ರಿ/ಗಣಕಯಂತ್ರ/ಫ್ಯಾಕ್ಸ್/ದೂರವಾಣಿ /ಚೆರಾಕ್ಸ್ ಯಂತ್ರಗಳ ದುರಸ್ತಿ ಕಾರ್ಯಗಳಿಗೆ ಆರ್ಥಿಕ ಮಿತಿಗೊಳಪಟ್ಟು ವಾರ್ಷಿಕ ನಿರ್ವಹಣೆ ಗುತ್ತಿಗೆ ನೀಡುವ ಅಧಿಕಾರ | ರೂ 1- ಲಕ್ಷಗಳು ಒಂದು ಬಾರಿಗೆ | ರೂ. 5.000 -00 ರಿಂದ ಗರಿಷ್ಠ ಮತಿ ರೂ 1 .ಲಕ್ಷಗಳು | ರೂ. 5.000 -00 ರಿಂದ ಗರಿಷ್ಠ ಮತಿ ರೂ 1 .ಲಕ್ಷಗಳು | ಕೇಂದ್ರ ಕಛೇರಿ ಹಾಗೂ ಎಲ್ಲಾ ಇಲಾಖಾ ಮುಖ್ಯಸ್ಥರುಗಳಿಗೆ ಅಧಿಕಾರ ನೀಡಿದೆ |
| 25 | ವಾಹನ ಗುತ್ತಿಗೆಗೆ ಪಡೆಯಲು ಹಾಗೂ ವಾಹನ ದುರಸ್ತಿಗಳಿಗೆ ಸಂಬಂಧಪಟ್ಟಂತೆ ಆಡಳಿತಾತ್ಮಕ ಮಂಜೂರಾತಿ ನೀಡುವ ಅಧಿಕಾರ | ಸಂಪೂರ್ಣ ಅಧಿಕಾರ | ವಾರ್ಷಿಕ ಗರಿಷ್ಠ ರೂ. 50,000-00 ಗಳು ಮಾತ್ರ | ವಾರ್ಷಿಕ ಗರಿಷ್ಠ ರೂ. 50,000-00 ಗಳು ಮಾತ್ರ | ಕೆ.ಎಫ್.ಸಿ ಕೆ.ಟಿ.ಸಿ Manual Contingent expenditure ಪಾಲಿಕೆಯ ನಿಯಮಾವಳಿಗಳನ್ನು ಗಮನದಲ್ಲಿಟ್ಟುಕೊಳ್ಳುವುದು. |
| 26 | ಸಾಧಿಲ್ವಾರು ವೆಚ್ಚಗಳಿಗೆ ಸಂಬಂಧಿಸಿದಂತೆ ಹಣವನ್ನು ವಲಯ ಲೆಕ್ಕಾಧಿಕಾರಿಗಳು ಪಡೆದಿ ನಿರ್ವಹಿಸುವ ಅಧಿಕಾರ | - | ವಾರ್ಷಿಕ ಗರಿಷ್ಠ ರೂ. 50,000-00 ಗಳಂತೆ ಪ್ರತಿ ಬಾರಿ ರೂ. 5,000/- ಗಳಿಗೆ ಮೀರದಂತೆ | ವಾರ್ಷಿಕ ಗರಿಷ್ಠ ರೂ. 50,000-00 ಗಳಂತೆ ಪ್ರತಿ ಬಾರಿ ರೂ. 5,000/- ಗಳಿಗೆ ಮೀರದಂತೆ | |

ಬೃಹತ್ ಬೆಂಗಳೂರು ಮಹಾನಗರ ಪಾಲಿಕೆಯ 8 ವಲಯಗಳ ಉಪ ಆಯುಕ್ತರುಗಳಿಗೆ ಈ ಕೆಳಕಂಡ ಆಡಳಿತಾತ್ಮಕ ಹಾಗೂ ಹಣಕಾಸಿನ ಅಧಿಕಾರಗಳನ್ನು ನೀಡಲಾಗಿದೆ.

1. ವಲಯ ನಕ್ಷೆ ಮಂಜೂರಾತಿ ಸಮಿತಿಯ ಸದಸ್ಯರಾಗತಕ್ಕದ್ದು.
2. 4,000 ಚ.ಅ ಮೇಲ್ಪಟ್ಟ ನಿವೇಶನ ಅಥವಾ ಮನೆಯ ಖಾತಾ ಅನುಮೋದನೆ ಪ್ರಸ್ತಾವನೆಯ ಕಡತಗಳನ್ನು ಶಿಫಾರಸಿನ ಮೂಲಕ ಕಡತಗಳನ್ನು ಅಪರ ಆಯುಕ್ತರು/ಜಂಟಿ ಆಯುಕ್ತರುಗಳಿಗೆ ಸಲ್ಲಿಸುವುದು.
3. ವಲಯ ಕಂದಾಯ, ಕಲ್ಯಾಣ, ಆಸ್ತಿಗಳು, ಭೂಸ್ವಾಧೀನ, ವಿಧ್ಯಾ ಇಲಾಖೆ, ಚುನಾವಣಾ ಶಾಖೆಗಳ ಸಂಪೂರ್ಣ ಉಸ್ತುವಾರಿ ಆಯಾ ವಲಯದ ಅಪರ/ಜಂಟಿ ಆಯುಕ್ತರ ಅಧೀನದಲ್ಲಿ.
4. ವಲಯ ಅಪರ/ಜಂಟಿ ಆಯುಕ್ತರ ನಿರ್ದಿಷ್ಟ ಆದೇಶಕ್ಕೊಳಪಟ್ಟಂತೆ ಜಂಟಿ ಆಯುಕ್ತರಿಗೆ ಕಳುಹಿಸಿಕೊಡುವ ಎಲ್ಲಾ ಕಡತಗಳನ್ನು ಪರಿಶೀಲಿಸಿ ಮಂಡಿಸುವುದು. ಅಂದರೆ, ಕೇಂದ್ರ ಸ್ಥಾನಿಕ ಸಹಾಯಕರಾಗಿ ಕಾರ್ಯನಿರ್ವಹಿಸುವುದು.
5. ವಲಯದ ಎಲ್ಲಾ ನೌಕರರಿಗೆ ಆಕಸ್ಮಿಕ ರಜೆ ಮಂಜೂರು ಮಾಡುವುದು.
6. 15 ಲಕ್ಷದವರೆಗಿನ ಎಲ್ಲಾ ಕಾಮಗಾರಿಗಳ ಆಡಳಿತಾತ್ಮಕ ಅನುಮೋದನೆ ನೀಡುವುದು.

ಮೇಲಿನ ವಿಷಯಗಳಿಗೆ ಸಂಬಂಧಪಟ್ಟಂತೆ ಆಯುಕ್ತರ ಆದೇಶಕ್ಕೊಳಪಟ್ಟಿರುತ್ತದೆ.

ಕಾಮಗಾರಿ ಇಲಾಖೆಗೆ ಸಂಬಂಧಿಸಿದಂತೆ ನೀಡಿರುವ ಅಧಿಕಾರಗಳು:-

ಕಾಮಗಾರಿಗಳ ಆಡಳಿತಾತ್ಮಕ ಮಂಜೂರಾತಿ: ಅಂದಾಜು ಪಟ್ಟಿಗಳ (ತಾಂತ್ರಿಕ) ಅನುಮೋದನೆ:-

| ಕ್ರ.ಸಂ | ವಿಶೇಷ ಆಯುಕ್ತರು | ವಲಯ ಅಪರ/ಜಂಟಿ ಆಯುಕ್ತರು/ಕೇಂದ್ರ ಕಛೇರಿಯ ಅಪರ/ಜಂಟಿ ಆಯುಕ್ತರು | ವಲಯ ಮುಖ್ಯ ಅಭಿಯಂತರರು ಕೇಂದ್ರ ಕಛೇರಿಯ ಜಂಟಿ/ಉಪ ಆಯುಕ್ತರು/ಮಾರುಕಟ್ಟೆ/ಕಂದಾಯ/ ಕಲ್ಯಾಣ/ಆರೋಗ್ಯ/ಉಪ ಅರಣ್ಯ ಸಂರಕ್ಷಣಾಧಿಕಾರಿಗಳು/ಜಂಟಿ ನಿರ್ದೇಶಕರು ತೋಟಗಾರಿಕೆ | ವಲಯ ಹಾಗೂ ಕೇಂದ್ರ ಕಛೇರಿ ಅಧೀಕ್ಷಕ ಅಭಿಯಂತರರು (ಸ್ವತಂತ್ರ ಪ್ರಭಾರ ಹೊಂದಿರುವವರು) | ಕಾರ್ಯಪಾಲಕ ಅಭಿಯಂತರರು | ಷರಾ |
|--------|--------------------------------------|---|--|---|---------------------|--|
| 1 | 2 | 3 | 4 | 5 | 6 | 7 |
| 1) | 50 ಲಕ್ಷಕ್ಕೆ ಮೇಲ್ಪಟ್ಟು 100 ಲಕ್ಷದವರೆಗೆ | 20 ಲಕ್ಷಕ್ಕೆ ಮೇಲ್ಪಟ್ಟು 50.00 ಲಕ್ಷದವರೆಗೆ | 15 ಲಕ್ಷಕ್ಕೆ ಮೇಲ್ಪಟ್ಟು 20.00 ಲಕ್ಷದವರೆಗೆ | 10 ಲಕ್ಷಕ್ಕೆ ಮೇಲ್ಪಟ್ಟು 15.00 ಲಕ್ಷದವರೆಗೆ | 10.00 ಲಕ್ಷದವರೆಗೆ | ಆಯುಕ್ತರು 100 ಲಕ್ಷಕ್ಕೆ ಮೇಲ್ಪಟ್ಟು 300 ಲಕ್ಷದವರೆಗೆ ಕಾಮಗಾರಿ ಸ್ಥಾಯಿ ಸಮಿತಿ 300 ಲಕ್ಷಕ್ಕೆ ಮೇಲ್ಪಟ್ಟು 400 ಲಕ್ಷದವರೆಗೆ ಪಾಲಿಕೆ ಸಭೆ 400 ಲಕ್ಷಕ್ಕೆ ಮೇಲ್ಪಟ್ಟು 500 ಲಕ್ಷದವರೆಗೆ ಸರ್ಕಾರ 500 ಲಕ್ಷಗಳು ಮೀರಿ |

ಸೂಚನೆ:- ಸ್ಥಾಯಿ ಸಮಿತಿಗಳು/ಪಾಲಿಕೆಯ ಸಭೆ ಇತ್ಯಾದಿ ಅನುಮೋದನೆಯ ನಂತರ ಅಧಿಕಾರ ಚಲಾಯಿಸುವಾಗ ಚಾಲ್ತಿಯಲ್ಲಿರುವ ಕೆ.ಎಂ.ಸಿ ಕಾಯ್ದೆ ನಿಯಮಗಳು, ಕೆಎಫ್.ಸಿ.ಕೆಟಿಸಿ:Manual Contingent expenditure ಹಾಗೂ ಪಾಲಿಕೆಯ ನಿಯಮಾವಳಿಗಳನ್ನು ಗಮನದಲ್ಲಿಟ್ಟುಕೊಳ್ಳುವುದು.

| | |
|----|---|
| 2) | DPR's (detail Project reports) engaging consultancy-8 Zones Additional/Joint Commissioner is upto 5 lakshs. Above 5 lakhs Special Commissioner (Projects) |
| 3) | Financial Powers to Joint Commissioner (welfare/Advertisement): Deputy Commissioner (Health) and Chief Health Officer as delegated to Zonal Addl/Joint Commissioners and Deputy Commissioners of Head Office. |

ಹೊಸದಾಗಿ ಸೇರ್ಪಡೆಯಾದ ಪ್ರದೇಶಗಳ ಕುಡಿಯುವ ನೀರಿನ ಪೂರೈಕೆ:-

ಕೇಂದ್ರ ಕಛೇರಿಯ ಆದೇಶ ಸಂಖ್ಯೆ: ಬಿ12(6)ಪಿಆರ್/374/06-07, ದಿನಾಂಕ: 20-02-2007ರ ಆದೇಶದಂತೆ ಬೃಹತ್ ಬೆಂಗಳೂರು ಮಹಾನಗರ ಪಾಲಿಕೆ ವ್ಯಾಪ್ತಿಯಲ್ಲಿ ಹೊಸದಾಗಿ ಸೇರಿಸಿರುವ ಗ್ರಾಮಾಂತರ ಪ್ರದೇಶಗಳಲ್ಲಿ ಕುಡಿಯುವ ನೀರಿನ ಪೂರೈಕೆ ಬಗ್ಗೆ ಈ ಕೆಳಕಂಡಂತೆ ಅಧಿಕಾರ ಪ್ರತ್ಯಾಯೋಜನೆ ಮಾಡಲಾಗಿದೆ.

ಬೃಹತ್ ಬೆಂಗಳೂರು ಮಹಾನಗರ ಪಾಲಿಕೆ ವ್ಯಾಪ್ತಿಗೆ ಒಳಪಟ್ಟಿರುವ ಬ್ಯಾಟರಾಯನಪುರ, ಮಹದೇವಪುರ, ಬೊಮ್ಮನಹಳ್ಳಿ, ರಾಜರಾಜೇಶ್ವರಿನಗರ, ದಾಸರಹಳ್ಳಿ ವಲಯಗಳಲ್ಲಿ ಕುಡಿಯುವ ನೀರಿನ ಪೂರೈಕೆಯನ್ನು ಹಿಂದಿನ ನಗರಸಭೆ/ ಪುರಸಭೆ/ ಗ್ರಾಮ ಪಂಚಾಯಿತಿಗಳು ನಿರ್ವಹಿಸುತ್ತಿದ್ದವು.

ಬಿಬಿಎಂಪಿಯ ಸ್ಥಾಪನೆಯೊಂದಿಗೆ ಮೇಲ್ಕಂಡ ವಲಯಗಳ ವ್ಯಾಪ್ತಿಗೆ ಬರುವ ಸಿಎಂಸಿ ಮತ್ತು ಟಿಎಂಸಿ ಪ್ರದೇಶದ ನೀರು ಸರಬರಾಜಿನ ಜವಾಬ್ದಾರಿಯನ್ನು ಬೆಂಗಳೂರು ನೀರು ಸರಬರಾಜು ಮತ್ತು ಒಳಚರಂಡಿ ಮಂಡಳಿಯು ವಹಿಸಿಕೊಂಡಿದ್ದು 110 ಗ್ರಾಮಗಳ ಕುಡಿಯುವ ನೀರಿನ ಪೂರೈಕೆಯ ಜವಾಬ್ದಾರಿಯು ಬೃಹತ್ ಬೆಂಗಳೂರು ಮಹಾನಗರ ಪಾಲಿಕೆಯ ಮೇಲೆ ಇರುತ್ತದೆ.

ಈಗ ಈ ಹೊಸ ವಲಯಗಳಲ್ಲಿ ಕುಡಿಯುವ ನೀರಿನ ಅಭಾವ ಹೆಚ್ಚಾಗಿರುವುದರಿಂದ ತುರ್ತಾಗಿ ಕುಡಿಯುವ ನೀರಿನ ವ್ಯವಸ್ಥೆಗಳನ್ನು ಮಾಡಬೇಕಾಗಿರುವುದರಿಂದ ಈ ಪ್ರದೇಶಗಳಲ್ಲಿ ಕೊಳವೆ ಬಾವಿಗಳನ್ನು ಕೊರೆದು, ವಿದ್ಯುತ್ ಪಂಪ್‌ಸೆಟ್‌ಗಳನ್ನು ಅಳವಡಿಸಿ ಸಾರ್ವಜನಿಕರಿಗೆ ನೀರು ಸರಬರಾಜು ಮಾಡುವುದಕ್ಕೆ ವಲಯ ಜಂಟಿ ಆಯುಕ್ತರವರಿಗೆ ಈ ಕೆಳಕಂಡಂತೆ ಅಧಿಕಾರ ಪ್ರತ್ಯಾಯೋಜನೆ ನೀಡಿ ಆದೇಶ ನೀಡಲಾಗಿದೆ.

1. ನೀರು ಸರಬರಾಜು ಕಾಮಗಾರಿಗಳನ್ನು ತುರ್ತಾಗಿ ತೆಗೆದುಕೊಳ್ಳುವ ಸಲುವಾಗಿ ಪ್ರತಿ ಕಾಮಗಾರಿಗಳ ಅಂದಾಜು ವೆಚ್ಚವು ರೂ. 2.00 ಲಕ್ಷಗಳು ಮೀರದಂತೆ ಪ್ರಸಕ್ತ ಎಸ್.ಆರ್ ದರಗಳಿಗೆ ಮೀರದಂತೆ ಕಾಮಗಾರಿಗಳನ್ನು ತೆಗೆದುಕೊಳ್ಳಲು ವಲಯ ಜಂಟಿ ಆಯುಕ್ತರುಗಳಿಗೆ ಅಧಿಕಾರ ಪ್ರತ್ಯಾಯೋಜಿಸಲಾಗಿದೆ.
2. ಈ ಅಧಿಕಾರ ಪ್ರತ್ಯಾಯೋಜನೆಯು ಸಂಬಂಧಿಸಿದ ವಲಯಗಳಲ್ಲಿ ಉಲ್ಲೇಖದಲ್ಲಿ ಹಂಚಿಕೆ ಮಾಡಿರುವ ಅನುದಾನದಲ್ಲಿ ಕುಡಿಯುವ ನೀರಿನ ಸಮಸ್ಯೆಯನ್ನು ಪರಿಹರಿಸಲು ಕ್ರಿಯಾ ಯೋಜನೆಯನ್ನು ತಯಾರಿಸಿ, ಕಾರ್ಯಗತಗೊಳಿಸಲು ಮಾತ್ರ ಅನ್ವಯಿಸುತ್ತದೆ.
3. ನೀರು ಸರಬರಾಜು ಕಾಮಗಾರಿಗಳಿಗೆ ನಿಗದಿಪಡಿಸಿದ ಅನುದಾನಕ್ಕಿಂತ ಇನ್ನೂ ಹೆಚ್ಚುವರಿಯಾಗಿ ಅನುದಾನವು ಬೇಕಾದಲ್ಲಿ ಅವಶ್ಯಕತೆಯನ್ನು ವಿಶೇಷ ಆಯುಕ್ತರು ರವರಿಗೆ ಮನವರಿಕೆ ಮಾಡಿ ಅಲ್ಲಿಂದ ಮಂಜೂರಾತಿಯನ್ನು ಪಡೆಯಬಹುದು.
4. ಈ ಸಂಬಂಧದಲ್ಲಿ ಕಾಮಗಾರಿಗಳನ್ನು ನಿರ್ವಹಿಸಲು ಅಳವಡಿಸಲಾದ ಸೂಚನಾ ಕ್ರಮಗಳನ್ನು ಪ್ರತ್ಯೇಕವಾಗಿ ಹೊರಡಿಸಲಾಗಿದೆ.

III. ಮೇಲ್ವಿಚಾರಣೆ ಮತ್ತು ಹೊಣೆಗಾರಿಕೆಗಳು ಸೇರಿದಂತೆ ತೀರ್ಮಾನ ತೆಗೆದುಕೊಳ್ಳುವ ಪ್ರಕ್ರಿಯೆಯಲ್ಲಿ ಅನುಸರಿಸಬೇಕಾದ ಕಾರ್ಯವಿಧಾನಗಳು:-

ವಲಯ ವ್ಯಾಪ್ತಿಯಲ್ಲಿ ಬರುವ ಕಂದಾಯ ಆಡಳಿತಕ್ಕೆ ಸಂಬಂಧಿಸಿದಂತೆ, ಉಪವಲಯಗಳ ಸಹಾಯಕ ಕಂದಾಯ ಅಧಿಕಾರಿಗಳಿಂದ ಸಲ್ಲಿಸಲ್ಪಡುವ ಪ್ರಸ್ತಾವನೆಯನ್ನು ವಲಯದ ಕಂದಾಯ ಅಧಿಕಾರಿಗಳು ಪರಿಶೀಲಿಸಿ ಉಪ ಆಯುಕ್ತರು ಹಾಗೂ ಅವರ ಮೂಲಕ ಜಂಟಿ ಆಯುಕ್ತರಿಗೆ ತೀರ್ಮಾನಕ್ಕಾಗಿ ಮಂಡಿಸಲಾಗುವುದು. ಉಪ/ಜಂಟಿ ಆಯುಕ್ತರು ಅವರ ಸ್ಥಾನಕ್ಕೆ ಪ್ರತ್ಯಾಯೋಜಿಸಲಾದ ಅಧಿಕಾರಗಳನ್ನು ಚಲಾಯಿಸಿ ತೀರ್ಮಾನ ಕೈಗೊಳ್ಳುತ್ತಾರೆ. ಅಂತಹ ಅಧಿಕಾರ ಮೇಲಿನ ಹಂತದಲ್ಲಿದ್ದರೆ ಆ ಬಗ್ಗೆ ಕೈಗೊಳ್ಳಬಹುದಾದ ತೀರ್ಮಾನ ತೆಗೆದುಕೊಳ್ಳಬಹುದಾದ ನಿಲುವು ಏನೆಂಬುದನ್ನು ತಮ್ಮ ಅಭಿಪ್ರಾಯದ ರೂಪದಲ್ಲಿ ತಿಳಿಸಿ ಪ್ರಕರಣವನ್ನು ವಿಶೇಷ ಆಯುಕ್ತರಿಗೆ ಮಂಡಿಸುತ್ತಾರೆ.

ಇಂಜಿನಿಯರಿಂಗ್ ವಿಭಾಗಕ್ಕೆ ಸಂಬಂಧಿಸಿದಂತೆ ಆಡಳಿತಾತ್ಮಕ ಮಂಜೂರಾತಿ ಕೋರಿ ಉಪವಲಯದ ಸಹಾಯಕ ಕಾರ್ಯಪಾಲಕ ಅಭಿಯಂತರರಿಂದ ಸಲ್ಲಿಸಲ್ಪಡುವ ಪ್ರಸ್ತಾವನೆಗಳನ್ನು ಕಾರ್ಯಪಾಲಕ ಅಭಿಯಂತರರು ಮುಖ್ಯ ಅಭಿಯಂತರರ ಮೂಲಕ ಉಪ ಆಯುಕ್ತರಿಗೆ ಕಡತಗಳನ್ನು ಮಂಡಿಸುತ್ತಾರೆ. ಉಪ ಆಯುಕ್ತರು ಅವರಿಗೆ ಪ್ರತ್ಯಾಯೋಜಿಸಲಾದ ಅಧಿಕಾರ ವ್ಯಾಪ್ತಿಯಲ್ಲಿ ಅಂತಹ ಪ್ರಸ್ತಾವನೆಗಳು ಒಳಪಟ್ಟಿದ್ದರೆ ಅವರ ಹಂತದಲ್ಲಿಯೇ ತೀರ್ಮಾನ ಕೈಗೊಂಡು ಆಡಳಿತಾತ್ಮಕ ಅನುಮೋದನೆ ನೀಡುತ್ತಾರೆ. ಅವರ ಆಡಳಿತ ವ್ಯಾಪ್ತಿ ಮೀರಿದ ಪ್ರಸ್ತಾವನೆಗಳನ್ನು ಮುಖ್ಯ ಅಭಿಯಂತರರು ಅಥವಾ ಜಂಟಿ ಆಯುಕ್ತರಿಗೆ ಅವರವರ ಅಧಿಕಾರ ಪ್ರತ್ಯಾಯೋಜನೆಯಂತೆ ಕಡತ ಮಂಡಿಸಿ ಆದೇಶಗಳನ್ನು ಪಡೆದು ಕಾಮಗಾರಿಗಳ ಆಡಳಿತಾತ್ಮಕ ಮಂಜೂರಾತಿಯನ್ನು ಆಯಾ ಕಾರ್ಯಪಾಲಕ ಅಭಿಯಂತರರಿಗೆ ತಿಳಿಸುತ್ತಾರೆ.

ಕಾಮಗಾರಿ ನಿರ್ವಹಣೆಯಲ್ಲಿ ಟೆಂಡರ್ ಪ್ರಕ್ರಿಯೆ ನಡೆಸಿ ಗುತ್ತಿಗೆದಾರರನ್ನು ನಿಗದಿಪಡಿಸಲಾಗುವ ಪ್ರಕಾರ್ಯವು ಕಾರ್ಯಪಾಲಕ ಅಭಿಯಂತರರ ಕಾರ್ಯ ವ್ಯಾಪ್ತಿಯೊಳಗೆ ಬರುತ್ತದೆ. ನಿಗದಿಪಡಿಸಲಾದ ಗುತ್ತಿಗೆದಾರರಿಂದ ಕಾಮಗಾರಿಗಳನ್ನು ಮಾಡಿಸುವ ಜವಾಬ್ದಾರಿ ಸೆಕ್ಷನ್ ಇಂಜಿನಿಯರ್ ಮತ್ತು ಉಪವಲಯದ ಸಹಾಯಕ ಕಾರ್ಯಪಾಲಕ ಅಭಿಯಂತರರ ಮೇಲೆ ಇರುತ್ತದೆ. ಕಾಮಗಾರಿ ನಡೆಯುತ್ತಿರುವಾಗ ಕಾರ್ಯಪಾಲಕ ಅಭಿಯಂತರರು, ಮುಖ್ಯ ಮತ್ತು ಅಧೀಕ್ಷಕ ಅಭಿಯಂತರರು ಸಹ ಸ್ಥಳಕ್ಕೆ ಬೇಟಿ ನೀಡಿ ಪರಿಶೀಲಿಸುವ ಜವಾಬ್ದಾರಿ ಹೊಂದಿರುತ್ತಾರೆ. ಕಾಮಗಾರಿ ಪೂರ್ಣಗೊಂಡ ನಂತರ ಅದರ ವಿವರವನ್ನು ಸೆಕ್ಷನ್ ಇಂಜಿನಿಯರ್ ರವರು ಅಳತೆ ಪುಸ್ತಕದಲ್ಲಿ ದಾಖಲಿಸಿ

ಲೋಕೋಪಯೋಗಿ ಇಲಾಖೆಯ ಸಂಹಿಷ್ಣತೆಯಲ್ಲಿ ತಿಳಿಸಿದ ವಿಧಾನದಲ್ಲಿ ವಿವಿಧ ಹಂತದ ಅಧಿಕಾರಿಗಳ ಪರಿಶೀಲನೆಗೆ ಮಂಡಿಸುತ್ತಾರೆ. ಅಂತಹ ಪರಿಶೀಲನೆ ನಡೆಸಿ ಬಿಲ್ ಪಾವತಿಗೆ ಕ್ರಮ ಕೈಗೊಳ್ಳುತ್ತಾರೆ.

ಮುಖ್ಯ ಅಭಿಯಂತರರು ವಲಯದ ಇಂಜಿನಿಯರಿಂಗ್ ಇಲಾಖೆಯ ಒಟ್ಟಾರೆ ಮೇಲುಸ್ತುವಾರಿಯನ್ನು ನೋಡಿಕೊಳ್ಳುತ್ತಾರೆ. ಅಧೀಕ್ಷಕ ಅಭಿಯಂತರರು ಸಿವಿಲ್ ಇಂಜಿನಿಯರಿಂಗ್ ವಿಭಾಗದ ಜೊತೆಗೆ ನಗರ ಯೋಜನಾ ಶಾಖೆಯ ನಿರ್ವಹಣಾ ಮೇಲುಸ್ತುವಾರಿಯನ್ನು ನೋಡಿಕೊಳ್ಳುತ್ತಾರೆ.

ವಲಯದ ಘನತ್ಯಾಜ್ಯ ವಸ್ತುಗಳ ನಿರ್ವಹಣೆ ಕೆಲಸ ಕಾರ್ಯಗಳನ್ನು ವಲಯದ ಅಧೀಕ್ಷಕ ಅಭಿಯಂತರರ ನೇತೃತ್ವದಲ್ಲಿ ಮಾಡಿಸಲಾಗುತ್ತದೆ. ಅವರಿಗೆ ಸಹಾಯ ಮಾಡಲು ಕಾರ್ಯಪಾಲಕ ಅಭಿಯಂತರರು, ಪರಿಸರ ಅಭಿಯಂತರರು, ಹಿರಿಯ ಮತ್ತು ಕಿರಿಯ ಆರೋಗ್ಯ ನಿರೀಕ್ಷಕರು ಕಾರ್ಯನಿರ್ವಹಿಸುತ್ತಾರೆ. ಹಾಗೆಯೇ ವಲಯದ ಆರೋಗ್ಯ ಮುಂಜಾಗೃತಾ ಕ್ರಮಗಳು ಔಷಧಿ ಸಿಂಪಡಿಸುವಿಕೆ, ವ್ಯಾಪಾರ ಮತ್ತು ಉದ್ಯಮಗಳ ನಿಯಂತ್ರಣ ಮತ್ತು ಪರವಾನಿಗೆ ನೀಡುವುದು, ವಲಯದಲ್ಲಿ ಶುಚಿತ್ವ ಕಾಪಾಡುವುದು ಇತ್ಯಾದಿ ಕೆಲಸ ಕಾರ್ಯಗಳನ್ನು ಆರೋಗ್ಯ ವೈದ್ಯಾಧಿಕಾರಿಗಳಿಂದ ಮಾಡಿಸಲಾಗುತ್ತಿದೆ. ಉಪವಲಯದ ಆರೋಗ್ಯ ನಿರೀಕ್ಷಕರು ಸಲ್ಲಿಸುವ ಪ್ರಸ್ತಾವನೆಗಳನ್ನು ಪರಿಶೀಲಿಸಿ ಆರೋಗ್ಯ ವೈದ್ಯಾಧಿಕಾರಿಗಳು ಉಪ ಆಯುಕ್ತರ ಮೂಲಕ ಪ್ರಕರಣಗಳನ್ನು ತೀರ್ಮಾನಕ್ಕಾಗಿ ಜಂಟಿ ಆಯುಕ್ತರಿಗೆ ಮಂಡಿಸುತ್ತಾರೆ. ಉಪ ಆಯುಕ್ತರು ಮತ್ತು ಜಂಟಿ ಆಯುಕ್ತರು ಅವರವರ ಹಂತಕ್ಕೆ ಪ್ರತ್ಯಾಯೋಜಿಸಲಾದ ಅಧಿಕಾರದಂತೆ ತೀರ್ಮಾನಗಳನ್ನು ಕೈಗೊಳ್ಳುತ್ತಾರೆ.

ವಲಯದಲ್ಲಿ ನಿರ್ಮಾಣಗೊಳ್ಳುವ ಕಟ್ಟಡಗಳು ಮತ್ತು ನಗರ ಯೋಜನೆಗೆ ಸಂಬಂಧಿಸಿದ ಕೆಲಸ ಕಾರ್ಯಗಳನ್ನು ನಗರ ಯೋಜನೆ ಸಹಾಯಕ ನಿರ್ದೇಶಕರು ಮುಖ್ಯ/ಅಧೀಕ್ಷಕ ಅಭಿಯಂತರರುಗಳ ಉಸ್ತುವಾರಿಯಲ್ಲಿ ನಿರ್ವಹಿಸುತ್ತಾರೆ. ಅಧಿಕಾರ ಪ್ರತ್ಯಾಯೋಜನೆ ಆದೇಶದಂತೆ ನೆಲ ಮತ್ತು ಒಂದನೇ ಮಹಡಿವರೆಗಿನ ಕಟ್ಟಡಗಳ ನಕ್ಷೆ ಮಂಜೂರಾತಿ ಮತ್ತು ಪರವಾನಿಗೆ ನೀಡುವ ಪ್ರಕಾರ್ಯಗಳನ್ನು ಸುವರ್ಣ ಪರವಾನಿಗೆ ಯೋಜನೆಯಡಿಯಲ್ಲಿ ಸಹಾಯಕ ನಿರ್ದೇಶಕರು ನಗರ ಯೋಜನೆ ಶಾಖೆ ರವರು ನಿರ್ವಹಿಸುತ್ತಾರೆ. ಅದನ್ನು ಹೊರತು ಪಡಿಸಿದ ಇತರೆ ಎಲ್ಲಾ ಪ್ರಕರಣಗಳನ್ನು ಅಂದರೆ ಜಿ+3 ಅಂತಸ್ತಿನ ವರೆಗಿನ ವಸತಿ ಕಟ್ಟಡಗಳ ನಕ್ಷೆ ಮಂಜೂರಾತಿ ಮತ್ತು ಪರವಾನಿಗೆ ಇತ್ಯಾದಿ ಕೆಲಸಗಳು ವಲಯದ ನಗರ ಯೋಜನಾ ಶಾಖೆಯಲ್ಲಿ ಪರಿಶೀಲನೆಯಾಗಿ ತೀರ್ಮಾನಕ್ಕಾಗಿ ವಲಯ ಮಟ್ಟದ ಕಟ್ಟಡ ಪರವಾನಿಗೆ ಸಮಿತಿಗೆ ಮಂಡಿಸಲ್ಪಡುತ್ತದೆ. ಸಮಿತಿಯಲ್ಲಾಗುವ ತೀರ್ಮಾನವನ್ನನುಸರಿಸಿ ಕಟ್ಟಡದ ಮಾಲಿಕರಿಗೆ ಸೂಕ್ತ ಅನುಮೋದನೆಗಳನ್ನು ತಿಳಿಸುತ್ತಾರೆ.

ವಲಯದ ಆಡಳಿತ ಶಾಖೆ ಕಲ್ಯಾಣ ಶಾಖೆ, ಸಾರ್ವಜನಿಕ ಸಂಪರ್ಕ ಶಾಖೆ, ಶಿಕ್ಷಣ ಮತ್ತು ಕ್ರೀಡಾ ಶಾಖೆಗಳು ಉಪ ಆಯುಕ್ತರ ಮೇಲುಸ್ತುವಾರಿಯಲ್ಲಿ ಕಾರ್ಯನಿರ್ವಹಿಸಲ್ಪಡುತ್ತವೆ. ಈ ಶಾಖೆಗಳ ಉಸ್ತುವಾರಿಯನ್ನು ಕಛೇರಿ ವ್ಯವಸ್ಥಾಪಕರ ಹಂತದ ಸಿಬ್ಬಂದಿಗಳು ನೋಡಿಕೊಳ್ಳುತ್ತಾರೆ. ಕಲ್ಯಾಣ ಇಲಾಖೆಗೆ ಸಂಬಂಧಿಸಿದ ಕ್ಷೇತ್ರದ ಕೆಲಸ ಕಾರ್ಯಗಳನ್ನು ಹಿಂದಿನ ಎಸ್.ಜೆ.ಎಸ್.ಆರ್.ವೈ ಸಿಬ್ಬಂದಿಗಳ ಮೂಲಕ ಮಾಡಿಸಲಾಗುತ್ತದೆ.

IV. ಕಾರ್ಯ ನಿರ್ವಹಣೆಗಾಗಿ ರೂಪಿಸಲಾದ ನಿಯಮಗಳು/ಸೂತ್ರಗಳು:-

ಕರ್ನಾಟಕ ಸರ್ಕಾರದಿಂದ ಹೊರಡಿಸಲಾಗಿರುವ ನೂತನ ಕಛೇರಿ ಕೈಪಿಡಿ ನಿಯಮಾವಳಿಗಳು ಕೆ.ಸಿ.ಎಸ್.ಆರ್.ನಿಯಮಾವಳಿಗಳು, ಕೆ.ಎಂ.ಸಿ. ಕಾಯ್ದೆಯಡಿಯಲ್ಲಿ ರೂಪಿಸುವ ನಿಯಮಗಳು ಹಾಗೂ ನಿಗದಿಪಡಿಸುವ ಮಾನದಂಡಗಳು ಹಾಗೂ ಮಾನ್ಯ ಆಯುಕ್ತರು ಕಾಲಕಾಲಕ್ಕೆ ನೀಡುವ ಸೂಚನೆಗಳು, ಸುತ್ತೋಲೆ, ಮಾರ್ಗಸೂಚಿಗಳನ್ನು ಪಾಲಿಸಿ ಕೆಲಸ ಕಾರ್ಯಗಳನ್ನು ವಹಿಸಲಾಗುತ್ತದೆ. ಕಂದಾಯ ಇಲಾಖೆಯ ಕಾರ್ಯ ನಿರ್ವಹಣೆಯಲ್ಲಿ ತೆರಿಗೆ ವಸೂಲಾತಿಯು ವಾರ್ಷಿಕ ಬೇಡಿಕೆಯನ್ನು ಲೆಕ್ಕ ಹಾಕಿ ಅದರ ವಸೂಲಾತಿಗಾಗಿ ಗುರಿಗಳನ್ನು ನೀಡಿ ಸಿಬ್ಬಂದಿಯ ಸಾಧನೆಯ ಪ್ರಗತಿ ಪರಿಶೀಲನೆ ಮಾಡಲಾಗುತ್ತದೆ. ಖಾತಾ ವರ್ಗಾವಣೆ, ಖಾತಾ ನೊಂದಣಿ, ಖಾತಾ ವಿಭಜನೆ, ಖಾತಾ ಸಂಯೋಜನೆ, ಜಾಹೀರಾತು ಪ್ರಕಟಣೆಗಾಗಿ ಬರುವ ಅರ್ಜಿಗಳನ್ನು 45 ದಿನಗಳ ಒಳಗಾಗಿ ಇತ್ಯರ್ಥ ಪಡಿಸುವಂತೆ ಸಿಬ್ಬಂದಿಗಳಿಗೆ ಗಡುವು ನೀಡಲಾಗಿರುತ್ತದೆ. ವಿಶೇಷ ಪ್ರಕರಣಗಳಲ್ಲಿ ಮಾತ್ರ ಈ ಗಡುವಿನಿಂದ ವಿನಾಯಿತಿ ನೀಡಲಾಗುತ್ತದೆ.

ಪರಿಸರ ಇಲಾಖೆಯಲ್ಲಿ ಘನತ್ಯಾಜ್ಯ ವಸ್ತುಗಳ ನಿರ್ವಹಣೆಯನ್ನು ಪ್ರತಿದಿನ ಮಾಡಿಸಲಾಗುತ್ತಿದೆ. ಪ್ರತಿ ವಲಯದಲ್ಲಿ ಸಂಗ್ರಹವಾಗುವ ಘನತ್ಯಾಜ್ಯಗಳನ್ನು ಆಯಾ ದಿನವೆ ಕಡ್ಡಾಯವಾಗಿ ಸಾಗಣೆ ಮಾಡಿಸುವುದು, ಬೀದಿಗಳನ್ನು ಗುಡಿಸುವುದು ಮತ್ತು ಚರಂಡಿಗಳನ್ನು ಸ್ವಚ್ಛಗೊಳಿಸುವುದು ಆರೋಗ್ಯ ಸಿಬ್ಬಂದಿಯ ಕೆಲಸವಾಗಿದೆ. ವಾರಕ್ಕೊಮ್ಮೆ ಔಷಧಿಗಳನ್ನು ಸಿಂಪಡಿಸುವುದು ಧೂಮ ಮಾಡಿಸುವುದು ವಲಯದಲ್ಲಿ ಸಾಮಾನ್ಯ ಆರೋಗ್ಯ ಕಾರ್ಯ ಕೈಗೊಳ್ಳುವುದು ಆರೋಗ್ಯ ವೈದ್ಯಾಧಿಕಾರಿಯವರ ಕರ್ತವ್ಯದಲ್ಲಿ ಸೇರ್ಪಡೆಯಾಗಿದೆ. ಖಾಸಗಿ ಒಡೆತನದ ಎಲ್ಲಾ ಸ್ವತ್ತುಗಳಲ್ಲಿ ನಡೆಯುತ್ತಿರುವ ವ್ಯಾಪಾರ ವಾಣಿಜ್ಯ ಚುಟುವಟಿಕೆಗಳನ್ನು ಪರವಾನಿಗೆ ವ್ಯಾಪ್ತಿಯಲ್ಲಿ ತರುವ ಹೊಣೆಗಾರಿಕೆಯನ್ನು ಆರೋಗ್ಯ ಇಲಾಖೆಗೆ ನೀಡಲಾಗಿದೆ.

ಇಂಜಿನಿಯರಿಂಗ್ ಇಲಾಖೆಯಲ್ಲಿ ಆಯವ್ಯಯದಲ್ಲಿ ಒದಗಿಸುವ ಅನುಧಾನಕ್ಕೆ ಅನುಗುಣವಾಗಿ ವಾರ್ಷಿಕ ಕ್ರಿಯಾ ಯೋಜನೆಗಳನ್ನು ರೂಪಿಸುವುದು, ಅದಕ್ಕೆ ಸಕ್ಷಮ ಪ್ರಾಧಿಕಾರದಿಂದ ಅನುಮೋದನೆ ಪಡೆಯುವುದು ಹಾಗೂ ವಿವಿಧ ಹಂತಗಳಲ್ಲಿ ಮತ್ತು ಋತುಮಾನಗಳಲ್ಲಿ ಅಂತಹ

ಕಾಮಗಾರಿಗಳನ್ನು ನಿರ್ವಹಣೆ ಮಾಡಿಸುವುದು ಈ ಇಲಾಖೆಯ ಜವಾಬ್ದಾರಿಯಾಗುತ್ತದೆ. ಕಾಮಗಾರಿಗಳ ನಿರ್ವಹಣೆಗಾಗಿ ಕರ್ನಾಟಕ ಸರ್ಕಾರದ ಲೋಕೋಪಯೋಗಿ ಇಲಾಖೆಯಿಂದ ರೂಪಿಸಿದ ನೀತಿಸಂಹಿತೆಯನ್ನು ಅನುಸರಿಸಲಾಗುವುದು.

V. ಸಿಬ್ಬಂದಿಗಳ ಕಾರ್ಯನಿರ್ವಹಣೆಗಾಗಿ ಹೊಂದಿರುವ/ಬಳಸುವ ನಿಯಮಾವಳಿಗಳು, ಮಾರ್ಗಸೂಚಿಗಳು, ವಿನಿಮಯಗಳು, ಅನುಸೂಚಿಗಳು, ಕೈಪಿಡಿ, ಸಂಹಿತೆಗಳು, ದಾಖಲೆಗಳು ಇತ್ಯಾದಿ:-

ಬೃಹತ್ ಬೆಂಗಳೂರು ಮಹಾನಗರ ಪಾಲಿಕೆಯ ಕಛೇರಿಗಳಲ್ಲಿನ ಕಾರ್ಯ ನಿರ್ವಹಣೆಯನ್ನು ಕರ್ನಾಟಕ ಸರ್ಕಾರವು ರೂಪಿಸಿರುವ ನೂತನ ಕಛೇರಿ ಕೈಪಿಡಿ ನಿಯಮಗಳ ಅನ್ವಯ ಮಾಡಲಾಗುತ್ತಿದೆ. ಇಂಜಿನಿಯರಿಂಗ್ ಇಲಾಖೆಯಲ್ಲಿ ಕರ್ನಾಟಕ ಲೋಕೋಪಯೋಗಿ ಇಲಾಖಾ ಸಂಹಿತೆಯನ್ನು ಅನುಸರಿಸಲಾಗುತ್ತಿದೆ. ಇತರೆ ಇಲಾಖೆಗಳಲ್ಲಿ ಕರ್ನಾಟಕ ಮುನ್ಸಿಪಲ್ ಕಾರ್ಪೊರೇಷನ್ ಆಕ್ಟ್, ಕರ್ನಾಟಕ ಕಂಟ್ರಿ ಮತ್ತು ಟೌನ್ ಪ್ಲಾನಿಂಗ್, 1958 ಕೆ.ಸಿ.ಎಸ್.ಆರ್ ನಿಯಮ, 1957 ಕೆ.ಸಿ.ಎಸ್ (ಸಿ.ಸಿ.ಎ) ನಿಯಮ, 1956 ನಡತೆ ನಿಯಮಾವಳಿಗಳು, ಸೇವಾ ನಿಯಮಾವಳಿಗಳು, ಆರ್ಥಿಕ ಸಂಹಿತೆ, ರಾಜ್ಯ ಸರ್ಕಾರ/ಕೇಂದ್ರ ಸರ್ಕಾರದಿಂದ ಆಗಿಂದಾಗ್ಗೆ ಹೊರಡಿಸುವ ಅಧಿಸೂಚನೆಗಳು ಮತ್ತು ನಿಯಮಾವಳಿಗಳನ್ನು ಅನುಸರಿಸಲಾಗುತ್ತದೆ.

VI. ದಸ್ತಾವೇಜುಗಳು/ದಾಖಲೆಗಳ ವರ್ಗೀಕರಣ ಮತ್ತು ವಿವರಗಳ ಪಟ್ಟಿ:-

ಈ ವಲಯದ ವ್ಯಾಪ್ತಿಯಲ್ಲಿ ಬರುವ ಸೃಷ್ಟಿಸಲ್ಪಡುವ ದಾಖಲೆಗಳನ್ನು ಕರ್ನಾಟಕ ಮುನ್ಸಿಪಾಲಿಟಿನ್ ಮ್ಯಾನ್ಯುಯಲ್‌ನಲ್ಲಿ ನಿರ್ದಿಷ್ಟಪಡಿಸಲಾದಂತೆ ವರ್ಗೀಕರಿಸಿ ದಾಖಲೆ ಕೋಣೆಯಲ್ಲಿ ಸುರಕ್ಷತೆಗಾಗಿ ಇಡುವ ವ್ಯವಸ್ಥೆ ಇರುತ್ತದೆ. ಸಾಧಾರಣವಾಗಿ ವಲಯದಲ್ಲಿ ಬರುವ ದಾಖಲೆಗಳನ್ನು ಕೆಳಕಂಡಂತೆ ವರ್ಗೀಕರಿಸಲಾಗುತ್ತದೆ.

| ಕ್ರ.ಸಂ | ಇಲಾಖೆ ಹೆಸರು | ಕಡತಗಳ ವರ್ಗ | ಕಡತಗಳ ವಿವರ |
|------------------------------|-----------------|------------|---|
| ಶಾಶ್ವತ ದಾಖಲಾತಿ/ಕಡತಗಳು | | | |
| 1 | ಆಡಳಿತ ಶಾಖೆ | “ಎ” | <ol style="list-style-type: none"> 1. ಸೇವಾ ಪುಸ್ತಕಗಳು 2. ಸುತ್ತೋಲೆಗಳು/ಆದೇಶಗಳು 3. ಸರ್ಕಾರದೊಂದಿಗಿನ ವ್ಯವಹಾರದ ಕಡತಗಳು 4. ಬಟವಾಡೆ ಪುಸ್ತಕಗಳು 5. ನೇಮಕಾತಿ/ಅನುಕಂಪದ ಆಧಾರದ ನೇಮಕಾತಿ ಕಡತಗಳು ಮತ್ತು ರಿಜಿಸ್ಟರ್ 6. ಸೇವಾ ಜೇಷ್ಠತಾ ಪಟ್ಟಿ 7. ವಿಷಯ ವಹಿಗಳು 8. ಕೌನ್ಸಿಲ್ ರೆಸುಲ್ಯೂಷನ್‌ಗಳು 9. ಆಡಳಿತ ವರದಿಗಳು 10. ಕರ್ನಾಟಕ ಗೆಜೆಟ್ 11. ನಿಯೋಜನೆ ಕಡತ 12. ವರ್ಗಾವಣೆ ಕಡತ 13. ಪರೀಕ್ಷಾರ್ಥ ಅವಧಿ ಘೋಷಣಾ ಕಡತಗಳು 14. ವಲಯಾಡಳಿತ ಕಡತ 15. ಹಾಜರಾತಿ ಪುಸ್ತಕಗಳು 16. Record receipt Register |
| 2 | ಲೆಕ್ಕ ಪತ್ರ ಶಾಖೆ | | <ol style="list-style-type: none"> 1. ಸೇವಾ ಪುಸ್ತಕಗಳು 2. ಸುತ್ತೋಲೆಗಳು/ಆದೇಶಗಳು 3. ಬಟವಾಡೆ ಪುಸ್ತಕಗಳು 4. ನೇಮಕಾತಿ/ಅನುಕಂಪದ ಆಧಾರದ ನೇಮಕಾತಿ ಕಡತಗಳು ಮತ್ತು ರಿಜಿಸ್ಟರ್ 5. ಸೇವಾ ಜೇಷ್ಠತಾ ಪಟ್ಟಿ 6. ಕೌನ್ಸಿಲ್ ರೆಸುಲ್ಯೂಷನ್‌ಗಳು 7. ಆಡಳಿತ ವರದಿಗಳು 8. ನಗದು ವಹಿ 9. ಸಾಲಗಳ ವಹಿ |

| | | |
|---|-------------|---|
| | | <ol style="list-style-type: none"> 10. ಬಟವಾಡೆ ಪುಸ್ತಕಗಳು 11. ಕರ್ನಾಟಕ ಗೆಜೆಟ್ 12. ವರ್ಗಾವಣೆ ಕಡತ 13. ಪರಿಕ್ಷಾರ್ಥ ಅವಧಿ ಘೋಷಣಾ ಕಡತಗಳು 14. ವಿಷಯ ವಹಿಗಳು 15. ನ್ಯಾಯಾಲಯದ ಕಡತಗಳು 16. ಪಿ.ಆರ್.ಪುಸ್ತಕಗಳು |
| 3 | ಕಂದಾಯ ಇಲಾಖೆ | <ol style="list-style-type: none"> 1. ಸರ್ಕಾರಿ ಸ್ವತ್ತುಗಳು ಮತ್ತು ಕಟ್ಟಡಗಳ ವಹಿ 2. ಸುತ್ತೋಲೆಗಳು 3. ವಾರ್ಡ್ ವಿಂಗಡಣೆ ಮತ್ತು ಬಿ.ಬಿ.ಎಂ.ಪಿ ಸರಹದ್ದು ನಿಗದಿ ದಾಖಲೆಗಳು 4. ಬಾಡಿಗೆ ವಸೂಲಾತಿ ವಹಿ 5. ದಾಖಲೆಗಳನ್ನು ಮುಕ್ತಗೊಳಿಸಿರುವ ವಿವರದ ಸಹಿ 6. HBA File 7. Khirdi Book 8. Receipt Book 9. ಸೇವಾ ಪುಸ್ತಕಗಳು 10. ಸರ್ವೆ ಕಡತಗಳು 11. ಡಿ.ಸಿ.ಬಿ 12. ಅಸೆಸ್‌ಮೆಂಟ್ ವಹಿಗಳು 13. ಮ್ಯುಟೇಷನ್ ರಿಜಿಸ್ಟರ್ 14. ಸಿ.ಎ.ನಿವೇಶನಗಳು 15. ಪಾಲಿಕೆ ಆಸ್ತಿಗಳು ಮತ್ತು ಕಟ್ಟಡಗಳು (ಸ್ಥಿರ ಆಸ್ತಿಗಳು) 16. ಕರ್ನಾಟಕ ಗೆಜೆಟ್ 17. ಪರಿಕ್ಷಾರ್ಥ ಅವಧಿ ಘೋಷಣಾ ಕಡತಗಳು 18. ಸುತ್ತೋಲೆಗಳು/ಆದೇಶಗಳು 19. ನೇಮಕಾತಿ/ಅನುಕಂಪದ ಆಧಾರದ ನೇಮಕಾತಿ ವಹಿ 20. ಸೇವಾ ಜೇಷ್ಠತಾ ಪಟ್ಟಿ 21. ಆಡಳಿತ ವರದಿ 22. ಖಾತಾ ವರ್ಗಾವಣೆ, ಖಾತಾ ನೊಂದಣಿ ಖಾತಾ ವಿಭಜನೆ, ಖಾತಾ ರದ್ದು ಕಡತಗಳು 23. ವಿಷಯ ವಹಿ ಕಡತಗಳು 24. ಖಾತಾ ವರ್ಗಾವಣೆ ಕಡತಗಳು 25. ಇಲಾಖಾ ವಿಚಾರಣೆ ಕಡತಗಳು 26. ನ್ಯಾಯಾಲಯದ ಕಡತಗಳು 27. ಪಿ.ಆರ್.ಪುಸ್ತಕಗಳು 28. Record Receipt register 29. ಪಿ.ಆರ್.ಪುಸ್ತಕಗಳು |

“ಎ”

| | | |
|---|-----------------|---|
| 4 | ತಾಂತ್ರಿಕ ಇಲಾಖೆ | <ol style="list-style-type: none"> 1. Measurement Book 2. Acquittance 3. B.R.Books Register 4. Payment Register 5. Road History Registers 6. Maps & Layout Plans 7. ಕರ್ನಾಟಕ ಗೆಜೆಟ್ 8. ವರ್ಗಾವಣೆ/ನಿಯೋಜನೆ ಕಡತ 9. ವರ್ಗಾವಣೆ ಕಡತ 10. ಪರಿಕ್ಷಾರ್ಥ ಅವಧಿ ಘೋಷಣಾ ಕಡತಗಳು 11. ವಿಷಯ ವಹಿಗಳು 12. ನ್ಯಾಯಾಲಯದ ಕಡತಗಳು 13. ನ್ಯಾಯಾಲಯದ ಪ್ರಕರಣಗಳು 14. ಪಿ.ಆರ್.ಪುಸ್ತಕಗಳು 15. Record Receipt register |
| 5 | ಆರೋಗ್ಯ ಇಲಾಖೆ | <ol style="list-style-type: none"> 1. ಜನನ/ಮರಣ ದಾಖಲೆಗಳ ರಿಜಿಸ್ಟರ್ 2. ಮುಖ್ಯವಾದ ಆದೇಶಗಳು/ಸುತ್ತೋಲೆಗಳು 3. ಸ್ಟಾಕ್ ಪುಸ್ತಕ 4. ಲೈಸೆನ್ಸ್ ವಹಿ 5. ಕರ್ನಾಟಕ ಗೆಜೆಟ್ 6. ನಿಯೋಜನೆ ಕಡತ 7. ವರ್ಗಾವಣೆ ಕಡತ 8. ಪರಿಕ್ಷಾರ್ಥ ಅವಧಿ ಘೋಷಣಾ ಕಡತಗಳು 9. ನಿಯೋಜನೆ ಕಡತ 10. ವರ್ಗಾವಣೆ ಕಡತ 11. ಪರಿಕ್ಷಾರ್ಥ ಅವಧಿ ಘೋಷಣಾ ಕಡತಗಳು 12. ಸುತ್ತೋಲೆಗಳು/ಆದೇಶಗಳು 13. ನೇಮಕಾತಿ/ಅನುಕಂಪದ ಆಧಾರದ ನೇಮಕಾತಿ ವಹಿ 14. ಸೇವಾ ಪುಸ್ತಕ 15. ವ್ಯಾಪಾರ ಮತ್ತು ಉದ್ಯಮ ಪರವಾನಗಿ ಕಡತ ಮತ್ತು ವಹಿ 16. ನ್ಯಾಯಾಲಯದ ಕಡತಗಳು 17. ನ್ಯಾಯಾಲಯದ ಪ್ರಕರಣಗಳು 18. ಪಿ.ಆರ್.ಪುಸ್ತಕಗಳು 19. Record Receipt register |
| 6 | ತೋಟಗಾರಿಕಾ ಇಲಾಖೆ | <ol style="list-style-type: none"> 1. ಉದ್ಯಾನವನಗಳ ಆಸ್ತಿ ವಿವರಗಳ ಕಡತ 2. ಉದ್ಯಾನವನಗಳಲ್ಲಿರುವ ಆಸ್ತಿ ವಿವರ ಅಂದರೆ ಮರಗಳು, ಆಸನಗಳು, ಕಟ್ಟಡಗಳು ಹಾಗೂ ಇತರೆ ವಿವರದ ವಹಿ 3. ಮುಖ್ಯವಾದ ಆದೇಶಗಳು 4. ಕಾಮಗಾರಿಗಳ ಅಳತೆ ಪುಸ್ತಕ 5. ವೇತನ ವಹಿ 6. ಕಾಮಗಾರಿಗಳ ಬಿಲ್ಲಿನ ವಹಿ 7. ನ್ಯಾಯಾಲಯದ ಪ್ರಕರಣಗಳು 8. ಕರ್ನಾಟಕ ಗೆಜೆಟ್ 9. ನಿಯೋಜನೆ ಕಡತ 10. ವರ್ಗಾವಣೆ ಕಡತ 11. ಪರಿಕ್ಷಾರ್ಥ ಅವಧಿ ಘೋಷಣಾ ಕಡತಗಳು |

| | | |
|---|----------------|---|
| | | <p>12. ಸುತ್ತೋಲೆಗಳು/ಆದೇಶಗಳು 13. ನೇಮಕಾತಿ/ಅನುಕಂಪದ ಆಧಾರದ ನೇಮಕಾತಿ ವಹಿ 14. ಸೇವಾ ಪುಸ್ತಕ 15. ನ್ಯಾಯಾಲಯದ ಕಡತಗಳು 16. ನ್ಯಾಯಾಲಯದ ಪ್ರಕರಣಗಳು 17. ಪಿ.ಆರ್.ಪುಸ್ತಕಗಳು 18. Record Receipt register</p> |
| 7 | ವಿದ್ಯುತ್ ಇಲಾಖೆ | <p>1. Measurement Books 2. Master Registers 3. stock Books 4. ಕರ್ನಾಟಕ ಗೆಜೆಟ್ 5. ನಿಯೋಜನೆ ಕಡತ 6. ವರ್ಗಾವಣೆ ಕಡತ 7. ಪರಿಶೋಧನೆ ಅವಧಿ ಫೋಷಣಾ ಕಡತಗಳು 8. ವಿಷಯ ವಹಿಗಳು 9. ಸುತ್ತೋಲೆಗಳು/ಆದೇಶಗಳು 10. ನೇಮಕಾತಿ/ಅನುಕಂಪದ ಆಧಾರದ ನೇಮಕಾತಿ ವಹಿ 11. ಸೇವಾ ಪುಸ್ತಕ ಇತ್ಯಾದಿ 12. ನ್ಯಾಯಾಲಯದ ಕಡತಗಳು 13. ನ್ಯಾಯಾಲಯದ ಪ್ರಕರಣಗಳು 14. ಪಿ.ಆರ್.ಪುಸ್ತಕಗಳು 15. Record Receipt register</p> |
| 8 | ಕಲ್ಯಾಣ ಇಲಾಖೆ | <p>1. ಯೋಜನೆಗಳ ಅನುಷ್ಠಾನದ ಬಗೆಗಿನ ಆದೇಶಗಳು/ಸುತ್ತೋಲೆಗಳು 2. ನಿಯೋಜನೆ ಕಡತ 3. ವರ್ಗಾವಣೆ ಕಡತ 4. ಪರಿಶೋಧನೆ ಅವಧಿ ಫೋಷಣಾ ಕಡತಗಳು 5. ಸುತ್ತೋಲೆಗಳು/ಆದೇಶಗಳು 6. ನೇಮಕಾತಿ/ಅನುಕಂಪದ ಆಧಾರದ ನೇಮಕಾತಿ ವಹಿ 7. ಸೇವಾ ಪುಸ್ತಕ 8. ನ್ಯಾಯಾಲಯದ ಕಡತಗಳು 9. ನ್ಯಾಯಾಲಯದ ಪ್ರಕರಣಗಳು 10. ಪಿ.ಆರ್.ಪುಸ್ತಕಗಳು11) Record Receipt register</p> |
| 9 | ಜಾಹೀರಾತು | <p>1. ಸರ್ಕಾರದ ಪ್ರಮುಖ ಆದೇಶಗಳು ಸುತ್ತೋಲೆ 2. ಜಾಹೀರಾತು ಅಸೆಸ್‌ಮೆಂಟ್ ರಿಜಿಸ್ಟರ್ 3. ನಿಯೋಜನೆ ಕಡತ 4. ವರ್ಗಾವಣೆ ಕಡತ 5. ಪರಿಶೋಧನೆ ಅವಧಿ ಫೋಷಣಾ ಕಡತಗಳು 6. ಸುತ್ತೋಲೆಗಳು/ಆದೇಶಗಳು 7. ನೇಮಕಾತಿ/ಅನುಕಂಪದ ಆಧಾರದ ನೇಮಕಾತಿ ವಹಿ 8. ಸೇವಾ ಪುಸ್ತಕ 9. ನ್ಯಾಯಾಲಯದ ಕಡತ 10. ಪಿ.ಆರ್.ಪುಸ್ತಕಗಳು 11. Record Receipt register</p> |

| | | | |
|----|-----------------|------|---|
| 10 | ತೋಟಗಾರಿಕಾ ಇಲಾಖೆ | | <ol style="list-style-type: none"> 1. ದಾಸ್ತಾನು ವಹಿ 2. ಮುಂಗಡ ವಹಿಗಳು 3. Tender Files 4. Audit report followup register 5. Register of works 6. Contractors bills 7. ಮುಂಗಡ ವಹಿಗಳು 8. Contractors Agreements 9. ಟಪಾಲು ಪುಸ್ತಕಗಳು |
| 11 | ವಿದ್ಯುತ್ ಇಲಾಖೆ | “ಬಿ” | <ol style="list-style-type: none"> 1. ಎಲ್ಲಾ ಟೆಂಡರ್ ಕಡತಗಳು 2. ದಾಸ್ತಾನು ವಹಿ 3. ಮುಂಗಡ ವಹಿಗಳು 4. Audit report followup register 5. Register of works 6. Contractors Bills 7. ಮುಂಗಡ ವಹಿಗಳು 8. Contractors Agreements 9. Deligation of Powers 10. ಟಪಾಲು ಪುಸ್ತಕಗಳು |
| 12 | ಕಲ್ಯಾಣ ಇಲಾಖೆ | | <ol style="list-style-type: none"> 1. ಯೋಜನೆಗಳಿಗೆ ಮಂಜೂರಾತಿ ನೀಡಲಾದ ಕಡತ/ರಿಜಿಸ್ಟರ್‌ಗಳು 2. ಮುಂಗಡ ವಹಿಗಳು 3. Audit report followup register 4. Deligation of Powers 5. ಟಪಾಲು ಪುಸ್ತಕಗಳು 6. ಪರಿಶೀಲನೆ ಫೋಷಣೆ ಕಡತಗಳು |
| 13 | ಜಾಹೀರಾತು | | <ol style="list-style-type: none"> 1. Register of Special Demands 2. ಮುಂಗಡ ವಹಿಗಳು 3. ನ್ಯಾಯಾಲಯದ ಕಡತಗಳು 4. Audit report followup register 5. Deligation of Powers 6. ಟಪಾಲು ಪುಸ್ತಕಗಳು 7. ಪರಿಶೀಲನೆ ಫೋಷಣೆ ಕಡತಗಳು |

| ಕ್ರ.ಸಂ | ಇಲಾಖೆ ಹೆಸರು | ಕಡತಗಳ ವರ್ಗ | ಕಡತಗಳ ವಿವರ |
|---|-----------------|------------|--|
| 30 ವರ್ಷಗಳವರೆಗೆ ಸಂರಕ್ಷಿಸುವ ಕಡತ/ದಾಖಲೆಗಳು | | | |
| 1 | ಆಡಳಿತ ಶಾಖೆ | | 1. Deligation of Powers |
| 2 | ಲೆಕ್ಕ ಪತ್ರ ಶಾಖೆ | “ಬಿ” | <ol style="list-style-type: none"> 1. Register of Deposit 2. Challan register 3. Register of Advances 4. Audit Reports 5. Audit report followup register 6. Deligation of Powers 7. Dead Stock Register |

| | | | |
|---|----------------|--|---|
| | | | 8. Work Allocation Register |
| 3 | ಕಂದಾಯ ಇಲಾಖೆ | | <ol style="list-style-type: none"> 1. ಕಂದಾಯ ವಸೂಲಿ ರಿಜಿಸ್ಟರ್ 2. ಇರುಸಾಲು ಪುಸ್ತಕ 3. Calsified register of receipts/payments 4. Demand register of Assessed Taxes 5. Register of Special Demands 6. ದಾಸ್ತಾನು ವಹಿ 7. ಮುಂಗಡ ವಹಿಗಳು 8. Register of Deposit 9. Register of Security Deposit 10. Audit report followup register 11. ವರ್ಗಾವಣೆ ಕಡತ 12. Deligation of Powers 13. Dead Stock Register 14. ಟಪಾಲು ಪುಸ್ತಕಗಳು 15. ಹಾಜರಾತಿ ಪುಸ್ತಕಗಳು |
| 4 | ತಾಂತ್ರಿಕ ಇಲಾಖೆ | | <ol style="list-style-type: none"> 1. ಎಲ್ಲಾ ಟೆಂಡರ್ ಕಡತಗಳು 2. ಆಡಳಿತಾತ್ಮಕ ಅನುಮೋದನೆ ಕಡತಗಳು 3. ದಾಸ್ತಾನು ವಹಿ 4. Register of works 5. Contractors Bills 6. ಮುಂಗಡ ವಹಿಗಳು 7. Contractors Agreements 8. Receipt Book 9. Works Order issue register 10. Audit report followup register 11. Borewell Register 12. Tender Files 13. Deligation of powers 14. ಟಪಾಲು ಪುಸ್ತಕಗಳು |
| 5 | ಆರೋಗ್ಯ ಇಲಾಖೆ | | <ol style="list-style-type: none"> 1. ದಾಸ್ತಾನು ವಹಿ 2. Register of Special Demands 3. ಮುಂಗಡ ವಹಿಗಳು 4. Audit report followup register 5. Tender files 6. ಟಪಾಲು ಪುಸ್ತಕಗಳು |

| ಕ್ರ.ಸಂ | ಇಲಾಖೆ ಹೆಸರು | ಕಡತಗಳ ವರ್ಗ | ಕಡತಗಳ ವಿವರ |
|---|-------------|------------|--|
| 10 ವರ್ಷಗಳವರೆಗೆ ಸಂರಕ್ಷಿಸುವ ಕಡತ/ದಾಖಲೆಗಳು | | | |
| 1 | ಆಡಳಿತ ಶಾಖೆ | “ಸ್ವಿ” | <ol style="list-style-type: none"> 1. ನಗದು ಪುಸ್ತಕ 2. Scale Register of Est., 3. Dead Stock Register |

| | | |
|---|-----------------|--|
| | | <ol style="list-style-type: none"> 4. ಟಪಾಲು ಪುಸ್ತಕಗಳು 5. ವೈದ್ಯಕೀಯ ವೆಚ್ಚ ಮರುಪಾವತಿ ಕಡತಗಳು 6. ಸಾದಿಲ್ವಾರು ವಹಿ 7. Log Book 8. ಸರ್ಕಾರದೊಂದಿಗಿನ ವ್ಯವಹಾರದ ಕಡತಗಳು |
| 2 | ಲೆಕ್ಕ ಪತ್ರ ಶಾಖೆ | <ol style="list-style-type: none"> 1. ನಗದು ಪುಸ್ತಕ 2. Scale Register of Est., 3. Counter foils of used cheque books 4. ಸಾದಿಲ್ವಾರು ವಹಿ 5. ಪ್ರಯಾಣ ಭತ್ಯೆ ಬಿಲ್ 6. Log Book 7. Log Book |
| 3 | ಕಂದಾಯ ಇಲಾಖೆ | <ol style="list-style-type: none"> 1. ಖಾತಾ ವರ್ಗಾವಣೆ ಕಡತಗಳು 2. ನಗದು ಪುಸ್ತಕ 3. Register of objections to Assessed Taxes 4. ನಗದು ಪುಸ್ತಕ 5. Scale Register of Est., 6. ನಿಯೋಜನೆ ಕಡತ 7. ರಶೀದಿ ಪುಸ್ತಕಗಳು 8. Log Book 9. ಸರ್ಕಾರದೊಂದಿಗಿನ ವ್ಯವಹಾರದ ಕಡತಗಳು |
| 4 | ತಾಂತ್ರಿಕ ಇಲಾಖೆ | <ol style="list-style-type: none"> 1. ಹಣ ಪಾವತಿ ರಿಜಿಸ್ಟರ್ 2. ನಗದು ಪುಸ್ತಕ 3. ಹೊಸ ವಿದ್ಯುತ್ ದೀಪಗಳನ್ನು ಅಳವಡಿಸಿರುವ ದಾಖಲೆಗಳ ವಹಿ 4. Scale Register of Est., 5. ಹಣ ಪಾವತಿ ರಿಜಿಸ್ಟರ್ 6. Dead Stock Register 7. ಹಾಜರಾತಿ ಪುಸ್ತಕಗಳು 8. Log Book 9. ಸರ್ಕಾರದೊಂದಿಗಿನ ವ್ಯವಹಾರದ ಕಡತಗಳು |
| 5 | ಆರೋಗ್ಯ ಇಲಾಖೆ | <ol style="list-style-type: none"> 1. ಇಲಾಖೆ ವಿಚಾರಣೆಗೆ ಸಂಬಂಧಿಸಿದ ಕಡತ 2. ಡಿ.ಸಿ.ಬಿ. ನಿರ್ವಹಣೆ ಕಡತಗಳು 3. ನಗದು ಪುಸ್ತಕ 4. ಬಟವಾಡೆ ಪುಸ್ತಕ 5. Scale Register of Est., 6. Delegation of Powers 7. ಹಣ ಪಾವತಿ ರಿಜಿಸ್ಟರ್ 8. Dead Stock Register 9. ಹಾಜರಾತಿ ಪುಸ್ತಕಗಳು 10. Log Book 11. ಸರ್ಕಾರದೊಂದಿಗಿನ ವ್ಯವಹಾರದ ಕಡತಗಳು |
| 6 | ತೋಟಗಾರಿಕಾ ಇಲಾಖೆ | <ol style="list-style-type: none"> 1. ಇಲಾಖೆ ವಿಚಾರಣೆ ಕಡತಗಳು 2. ಡಿ.ಸಿ.ಬಿ. ನಿರ್ವಹಣೆ ಕಡತಗಳು 3. ಗುತ್ತಿಗೆ ಕರಾರು ಪತ್ರ |

| | | | |
|---|----------------|--------|---|
| | | | 4. ನಗದು ಪುಸ್ತಕ 5. Scale Register of Est., 6. Deligation of Powers 7. Dead Stock Register 8. ಹಾಜರಾತಿ ಪುಸ್ತಕಗಳು 9. Log Book 10. ಸರ್ಕಾರದೊಂದಿಗಿನ ವ್ಯವಹಾರದ ಕಡತಗಳು 11. ಪರೀಕ್ಷಾರ್ಥ ಘೋಷಣಾ ಕಡತಗಳು |
| 7 | ವಿದ್ಯುತ್ ಇಲಾಖೆ | | 1. ನಗದು ಪುಸ್ತಕ 2. ಎಲ್ಲಾ ಟೆಂಡರ್ ಕಡತಗಳು 3. ನಗದು ಪುಸ್ತಕ 4. Scale Register of Est., 5. Dead Stock Register 6. ಹಾಜರಾತಿ ಪುಸ್ತಕಗಳು 7. Log Book 8. ಪರೀಕ್ಷಾರ್ಥ ಘೋಷಣಾ ಕಡತಗಳು 9. ವೈದ್ಯಕೀಯ ವೆಚ್ಚ ಮರು ಪಾವತಿ ಕಡತಗಳು 10. ವಾರ್ಷಿಕ ವೇತನ ಬಡ್ಡಿ ಮತ್ತು ಸ್ಥಗಿತ ವೇತನ ಬಡ್ಡಿ ಕಡತ 11. ವರ್ಗಾವಣೆ ಕಡತಗಳು 12. Record Receipt Register |
| 8 | ಕಲ್ಯಾಣ ಇಲಾಖೆ | “ಸ್ವಿ” | 1. ನಗದು ಪುಸ್ತಕ 2. Scale Register of Est., 3. Dead Stock Register 4. ಹಾಜರಾತಿ ಪುಸ್ತಕಗಳು 5. ವಾರ್ಷಿಕ ವೇತನ ಬಡ್ಡಿ ಮತ್ತು ಸ್ಥಗಿತ ವೇತನ ಬಡ್ಡಿ ಕಡತ 6. ವರ್ಗಾವಣೆ ಕಡತಗಳು 7. Log Book |
| 9 | ಜಾಹೀರಾತು | | 1. ನಗದು ಪುಸ್ತಕ 2. Scale Register of Est., 3. Dead Stock Register 4. ಹಾಜರಾತಿ ಪುಸ್ತಕಗಳು 5. ವಾರ್ಷಿಕ ವೇತನ ಬಡ್ಡಿ ಮತ್ತು ಸ್ಥಗಿತ ವೇತನ ಬಡ್ಡಿ ಕಡತ 6. ವರ್ಗಾವಣೆ ಕಡತಗಳು 7. Log Book |

| ಕ್ರ.ಸಂ | ಇಲಾಖೆ ಹೆಸರು | ಕಡತಗಳ ವರ್ಗ | ಕಡತಗಳ ವಿವರ |
|--|----------------|------------|---|
| 5 ವರ್ಷಗಳವರೆಗೆ ಸಂರಕ್ಷಿಸುವ ಕಡತ/ದಾಖಲೆಗಳು | | | |
| 1 | ಆಡಳಿತ ಶಾಖೆ | “ಡಿ” | 1. ಮಾಹಿತಿ ಪಡೆಯುವ ಕಡತಗಳು 2. ಪಿ.ಆರ್.ಪುಸ್ತಕಗಳು 3. Advance register 4. LPC Register 5. ನಿಯತ ಕಾಲಿಕೆಗಳು |
| 2 | ಲೆಕ್ಕಪತ್ರ ಶಾಖೆ | | 1. Register of bills received for payments 2. Bills for payment of supplied |

| | | | |
|---|-----------------|------|--|
| | | | <ol style="list-style-type: none"> 3. Monthly Accounts Register 4. Stamp Accounts (Postage) 5. Record receipt Register 6. ನಿಯತ ಕಾಲಿಕೆಗಳು 7. Advance register 8. LPC Register 9. ಸರ್ಕಾರದೊಂದಿಗಿನ ವ್ಯವಹಾರದ ಕಡತಗಳು 10. ಟಪಾಲು ಪುಸ್ತಕಗಳು 11. ಹಾಜರಾತಿ ಪುಸ್ತಕಗಳು 12. ವೈದ್ಯಕೀಯ ವೆಚ್ಚ ಮರುಪಾವತಿ ಕಡತಗಳು 13. ವಿಷಯ ನಿರ್ವಾಹಕರ ದಿನಚರಿ 14. ನಿಯತ ಕಾಲಿಕೆಗಳು |
| 3 | ಕಂದಾಯ ಇಲಾಖೆ | | <ol style="list-style-type: none"> 1. ವೈದ್ಯಕೀಯ ವೆಚ್ಚ ಮರುಪಾವತಿ ಕಡತಗಳು 2. ಸಾದಿಲ್ವಾರು ವಹಿ 3. Register of Vacancy remission 4. Dishnour Cheque 5. Log Book 6. Advance Register 7. LPC Register 8. ನಿಯತ ಕಾಲಿಕೆಗಳು |
| 4 | ತಾಂತ್ರಿಕ ಇಲಾಖೆ | “ಡಿ” | <ol style="list-style-type: none"> 1. ವೈದ್ಯಕೀಯ ವೆಚ್ಚ ಮರುಪಾವತಿ ಕಡತಗಳು 2. ಸಾದಿಲ್ವಾರು ವಹಿ 3. Advance Register 4. LPC Register 5. ನಿಯತ ಕಾಲಿಕೆಗಳು |
| 5 | ಆರೋಗ್ಯ ಇಲಾಖೆ | | <ol style="list-style-type: none"> 1. ವೈದ್ಯಕೀಯ ವೆಚ್ಚ ಮರುಪಾವತಿ ಕಡತಗಳು 2. ಸಾದಿಲ್ವಾರು ವಹಿ 3. Advance Register 4. LPC Register 5. ನಿಯತ ಕಾಲಿಕೆಗಳು |
| 6 | ತೋಟಗಾರಿಕಾ ಇಲಾಖೆ | | <ol style="list-style-type: none"> 1. ವೈದ್ಯಕೀಯ ವೆಚ್ಚ ಮರುಪಾವತಿ ಕಡತಗಳು 2. ಸಾದಿಲ್ವಾರು ವಹಿ 3. Advance Register 4. LPC Register 5. ನಿಯತ ಕಾಲಿಕೆಗಳು |
| 7 | ವಿದ್ಯುತ್ ಇಲಾಖೆ | “ಡಿ” | <ol style="list-style-type: none"> 1. ವೈದ್ಯಕೀಯ ವೆಚ್ಚ ಮರುಪಾವತಿ ಕಡತಗಳು 2. ವಿದ್ಯುತ್ ದೀಪಗಳ ಬೇಡಿಕೆ ರಿಜಿಸ್ಟರ್ 3. ನಿಯತ ಕಾಲಿಕೆಗಳು |
| 8 | ಕಲ್ಯಾಣ ಇಲಾಖೆ | | <ol style="list-style-type: none"> 1. ವೈದ್ಯಕೀಯ ವೆಚ್ಚ ಮರುಪಾವತಿ ಕಡತಗಳು 2. ನಿಯತ ಕಾಲಿಕೆಗಳು |
| 9 | ಜಾಹೀರಾತು | | <ol style="list-style-type: none"> 1. ಪ್ರಚಾರ ಫಲಕಗಳು ಮಂಜೂರಾತಿ ಕಡತಗಳು 2. ವೈದ್ಯಕೀಯ ವೆಚ್ಚ ಮರುಪಾವತಿ ಕಡತಗಳು 3. ನಿಯತ ಕಾಲಿಕೆಗಳು |

| ಕ್ರ.ಸಂ | ಇಲಾಖೆ ಹೆಸರು | ಕಡತಗಳ ವರ್ಗ | ಕಡತಗಳ ವಿವರ |
|--|-----------------|------------|---|
| 1 ವರ್ಷಗಳವರೆಗೆ ಸಂರಕ್ಷಿಸುವ ಕಡತ/ದಾಖಲೆಗಳು | | | |
| 1 | ಆಡಳಿತ ಶಾಖೆ | “ಇ” | 1. ದೂರು ಕಡತಗಳು 2. ಮಾಹಿತಿ ಹಕ್ಕು ಕಾಯ್ದೆ ಕಡತಗಳು 3. ಸಾಂದರ್ಭಿಕ ರಜೆ ವಹಿ 4. ಪತ್ರಿಕೆಗಳು ಮತ್ತು ಪ್ರಕಟಣೆಗಳು |
| 2 | ಲೆಕ್ಕ ಪತ್ರ ಶಾಖೆ | | 1. ದೂರು ಕಡತಗಳು 2. ಮಾಹಿತಿ ಹಕ್ಕು ಕಾಯ್ದೆ ಕಡತಗಳು 3. ಸಾಂದರ್ಭಿಕ ರಜೆ ವಹಿ 4. LOC 5. Cheque Book 6. ಪತ್ರಿಕೆಗಳು ಮತ್ತು ಪ್ರಕಟಣೆಗಳು |
| 3 | ಕಂದಾಯ ಇಲಾಖೆ | | 1. ದೂರು ಕಡತಗಳು 2. ಸಾರ್ವಜನಿಕರ ಕುಂದು ಕೊರತೆ ಅರ್ಜಿಗಳು 3. ಮಾಹಿತಿ ಹಕ್ಕು ಕಾಯ್ದೆ ಕಡತಗಳು 4. ಸಾಂದರ್ಭಿಕ ರಜೆ ವಹಿ 5. ಪತ್ರಿಕೆಗಳು ಮತ್ತು ಪ್ರಕಟಣೆಗಳು |
| 4 | ತಾಂತ್ರಿಕ ಇಲಾಖೆ | | 1. ದೂರು ಕಡತಗಳು 2. ಸಾರ್ವಜನಿಕರ ಕುಂದು ಕೊರತೆ ಅರ್ಜಿಗಳು 3. ಮಾಹಿತಿ ಹಕ್ಕು ಕಾಯ್ದೆ ಕಡತಗಳು 4. ಸಾಂದರ್ಭಿಕ ರಜೆ ವಹಿ 5. ಪತ್ರಿಕೆಗಳು ಮತ್ತು ಪ್ರಕಟಣೆಗಳು |
| 5 | ಆರೋಗ್ಯ ಇಲಾಖೆ | “ಇ” | 1. ದೂರು ಕಡತಗಳು 2. ಸಾರ್ವಜನಿಕರ ಕುಂದು ಕೊರತೆ ಅರ್ಜಿಗಳು 3. ಮಾಹಿತಿ ಹಕ್ಕು ಕಾಯ್ದೆ ಕಡತಗಳು 4. ಸಾಂದರ್ಭಿಕ ರಜೆ ವಹಿ 5. ಪತ್ರಿಕೆಗಳು ಮತ್ತು ಪ್ರಕಟಣೆಗಳು |
| 6 | ತೋಟಗಾರಿಕಾ ಇಲಾಖೆ | | 1. ದೂರು ಕಡತಗಳು 2. ಸಾರ್ವಜನಿಕರ ಕುಂದು ಕೊರತೆ ಅರ್ಜಿಗಳು 3. ಮಾಹಿತಿ ಹಕ್ಕು ಕಾಯ್ದೆ ಕಡತಗಳು 4. ಸಾಂದರ್ಭಿಕ ರಜೆ ವಹಿ 5. ಪತ್ರಿಕೆಗಳು ಮತ್ತು ಪ್ರಕಟಣೆಗಳು |
| 7 | ವಿದ್ಯುತ್ ಇಲಾಖೆ | | 1. ದೂರು ಕಡತಗಳು 2. ಸಾರ್ವಜನಿಕರ ಕುಂದು ಕೊರತೆ ಅರ್ಜಿಗಳು 3. ಮಾಹಿತಿ ಹಕ್ಕು ಕಾಯ್ದೆ ಕಡತಗಳು 4. ಸಾಂದರ್ಭಿಕ ರಜೆ ವಹಿ 5. ಪತ್ರಿಕೆಗಳು ಮತ್ತು ಪ್ರಕಟಣೆಗಳು |
| 8 | ಕಲ್ಯಾಣ ಇಲಾಖೆ | | 1. ದೂರು ಕಡತಗಳು 2. ಸಾರ್ವಜನಿಕರ ಕುಂದು ಕೊರತೆ ಅರ್ಜಿಗಳು 3. ಮಾಹಿತಿ ಹಕ್ಕು ಕಾಯ್ದೆ ಕಡತಗಳು 4. ಸಾಂದರ್ಭಿಕ ರಜೆ ವಹಿ 5. ಪತ್ರಿಕೆಗಳು ಮತ್ತು ಪ್ರಕಟಣೆಗಳು |
| 9 | ಜಾಹೀರಾತು | | 1. ದೂರು ಕಡತಗಳು 2. ಸಾರ್ವಜನಿಕರ ಕುಂದು ಕೊರತೆ ಅರ್ಜಿಗಳು |

| | | | |
|--|--|--|--------------------------------|
| | | | 3. ಮಾಹಿತಿ ಹಕ್ಕು ಕಾಯ್ದೆ ಕಡತಗಳು |
| | | | 4. ಸಾಂದರ್ಭಿಕ ರಜೆ ವಹಿ |
| | | | 5. ಪತ್ರಿಕೆಗಳು ಮತ್ತು ಪ್ರಕಟಣೆಗಳು |

VII. ಪಾಲಿಕೆ ಕಾರ್ಯನೀತಿಯ ರಚನೆ ಹಾಗೂ ಅನುಷ್ಠಾನಕ್ಕೆ ಸಂಬಂಧಿಸಿದಂತೆ ಸಾರ್ವಜನಿಕ ಸಮಾಲೋಚನೆ/ಸಾರ್ವಜನಿಕ ಪ್ರಾತಿನಿಧ್ಯ ಇರುವಂತೆ ಮಾಡಲಾದ ವ್ಯವಸ್ಥೆಯ ವಿವರ.

ಪಾಲಿಕೆಯಿಂದ ಕೈಗೊಳ್ಳುವ ಅಭಿವೃದ್ಧಿ ಕೆಲಸಗಳ ವಿಚಾರದಲ್ಲಿ ವಿವಿಧ ಇಲಾಖೆಗಳ ಕ್ಷೇತ್ರ ಸಿಬ್ಬಂದಿಗಳು ತಮ್ಮ ಪ್ರವಾಸ ಕಾಲದಲ್ಲಿ ಅಗತ್ಯವೆಂದು ಗಮನಿಸುವ ಕೆಲಸ ಕಾರ್ಯಗಳ ಜೊತೆಗೆ ವಲಯ ಮತ್ತು ಉಪವಲಯಗಳ ವ್ಯಾಪ್ತಿಯಲ್ಲಿ ನಡೆಸುವ ಸಾರ್ವಜನಿಕ ಕುಂದು ಕೊರತೆ ಸಭೆಗಳಲ್ಲಿ ಪ್ರಸ್ತಾಪವಾಗುವ ಕಾರ್ಯಕ್ರಮಗಳನ್ನು ಸಹ ಗಮನದಲ್ಲಿರಿಸಿಕೊಳ್ಳಲಾಗುತ್ತದೆ. ಜೊತೆಗೆ ಸಂಸತ್ ಸದಸ್ಯರು, ಶಾಸಕರು, ಪುರಪಿತ್ರಗಳು ಹಾಗೂ ಇತರೆ ಪ್ರಜಾ ಪ್ರತಿನಿಧಿಗಳು ಸೂಚಿಸುವ ಕೆಲಸ ಕಾರ್ಯಗಳನ್ನು ಗಮನದಲ್ಲಿರಿಸಿಕೊಂಡು ಪಾಲಿಕೆಯ ನೀತಿ ನಿರೂಪಣೆಯನ್ನು ಮಾಡಲಾಗುತ್ತದೆ. ಅಲ್ಲದೇ ಖಾಸಗಿ ಸಾರ್ವಜನಿಕ ಸಹಭಾಗಿತ್ವ ಕುರಿತಂತೆ ಸ್ಥಳೀಯ ನಾಗರಿಕರೊಂದಿಗೆ ಹಾಗೂ ಸಹಯೋಗ ಸಂಸ್ಥೆಯೊಂದಿಗೆ ಸಂಪರ್ಕ ಇಟ್ಟುಕೊಂಡು ಕಾರ್ಯಕ್ರಮಗಳ ಅನುಷ್ಠಾನ ಮಾಡಲಾಗುತ್ತಿದೆ. ವಲಯ ಕಛೇರಿ ವಿಭಾಗ ಮತ್ತು ಉಪವಲಯ ಕಛೇರಿಗಳಲ್ಲಿ ಸಾರ್ವಜನಿಕ ಸಂದರ್ಶನದ ವೇಳೆಯನ್ನು ಪ್ರತಿದಿನ ಮಧ್ಯಾಹ್ನ 3.00 ರಿಂದ ಸಂಜೆ 5.00 ರವರೆಗೆ ನಿಗದಿಪಡಿಸಲಾಗಿದೆ. ವಲಯ ಕಛೇರಿಯಲ್ಲಿ ಸಾರ್ವಜನಿಕ ಕುಂದು ಕೊರತೆ ವಿಭಾಗ, ಸಾರ್ವಜನಿಕರು ಕುಂದು ಕೊರತೆಗಳ ಬಗ್ಗೆ ದೂರು ನೀಡಲು ಕಂಪ್ಯೂಟ್ ಕೊಠಡಿ ಸ್ಥಾಪಿಸಿದ್ದು ದಿನದ 24 ಗಂಟೆಗಳಲ್ಲಿ ಸಾರ್ವಜನಿಕರ ಕುಂದು ಕೊರತೆಗಳನ್ನು ಬಗೆಹರಿಸಲಾಗುತ್ತದೆ. ಮಹದೇವಪುರ ವಲಯದ ಸಹಾಯವಾಣಿಯ ಸಂಖ್ಯೆ 28512300 ಮತ್ತು 28512301 ಆಗಿದೆ.

VIII. ಮಂಡಳಿ, ಪರಿಷತ್ತು, ಕೌನ್ಸಿಲ್, ಸಮಿತಿ ಇತರೆ ಕಾರ್ಯಗಳು ಅಥವಾ ಎರಡು ಅಥವಾ ಎರಡಕ್ಕಿಂತ ಹೆಚ್ಚು ಜನರುಳ್ಳ ಸಮಿತಿಗಳ ನಡವಳಿಗಳನ್ನು ಸಾರ್ವಜನಿಕರಿಗೆ ಲಭ್ಯವಾಗುವಂತೆ ಮಾಡುವ ಬಗ್ಗೆ.

ಪ್ರಸ್ತುತ ಬೃಹತ್ ಬೆಂಗಳೂರು ಮಹಾನಗರ ಪಾಲಿಕೆಯು ಆಡಳಿತಾಧಿಕಾರಿಗಳ ಅಧಿಕಾರ ವ್ಯಾಪ್ತಿಯಲ್ಲಿರುವುದರಿಂದ ಕೌನ್ಸಿಲ್, ಸ್ಥಾಯಿ ಸಮಿತಿ ಅಥವಾ ಇತರೆ ಸಮಿತಿಗಳು ಅಸ್ತಿತ್ವದಲ್ಲಿರುವುದಿಲ್ಲ. ಪಾಲಿಕೆಯ ಕೌನ್ಸಿಲ್ ಶಾಖೆಯಲ್ಲಿ ಇಂತಹ ನಡವಳಿಗಳು ಲಭ್ಯವಾಗುತ್ತವೆ.

IX. ಬೃಹತ್ ಬೆಂಗಳೂರು ಮಹಾನಗರ ಪಾಲಿಕೆ ಮಹದೇವಪುರ ವಲಯದಲ್ಲಿ ಕಾರ್ಯನಿರ್ವಹಿಸುತ್ತಿರುವ ಅಧಿಕಾರಿಗಳು ಮತ್ತು ಸಿಬ್ಬಂದಿಗಳ ವಿವರಗಳು

| ಕ್ರ. ಸಂ | ಅಧಿಕಾರಿ/ಸಿಬ್ಬಂದಿಯ ಹೆಸರು ಶ್ರೀಯುತರಾದ | ಹುದ್ದೆ | ದೂರವಾಣಿ | |
|---------|---------------------------------------|--------------------|---------------|--------------|
| | | | ಮೊಬೈಲ್ ಸಂಖ್ಯೆ | ಕಛೇರಿ ಸಂಖ್ಯೆ |
| 1. | ಬಿ.ಹೀರಾನಾಯ್ಕ, ಕ.ಆ.ಸೇ., | ಜಂಟಿ ಆಯುಕ್ತರು | 9480683508 | 28512231 |
| 2. | ಎ.ಚಂದ್ರ ಶೇಖರಪ್ಪ, ಕ.ಆ.ಸೇ., | ಉಪ ಆಯುಕ್ತರು | 9480683509 | 28512229 |
| 3. | ಎಸ್. ರಾಜಮ್ಮ, ಕೆ.ಎಂ.ಎ.ಎಸ್ | ಕಛೇರಿ ವ್ಯವಸ್ಥಾಪಕರು | 9480683546 | 28512301 |
| 4. | ಹೆಚ್.ಎನ್.ನಾಗೇಂದ್ರ | ಕಛೇರಿ ವ್ಯವಸ್ಥಾಪಕರು | 9480683547 | 28512300 |
| 5. | ಎಂ.ವಿ.ಲಕ್ಷ್ಮಿ ನಾರಾಯಣಮ್ಮ | ಶೀಘ್ರ ಲಿಪಿಕಾರರು | 9880147210 | 28512231 |
| 6. | ಕೋಮಲ | ಪ್ರ.ದ.ಸ | 9886877483 | 28512300 |
| 7. | ಎಸ್.ಮಾಧವರಾವ್ | ಪ್ರ.ದ.ಸ | 9480683578 | 28512300 |
| 8. | ಅಂಜನಾ ಹೆಚ್. ಬಜಂತ್ರಿ | ಪ್ರ.ದ.ಸ | 9538762373 | 28512300 |
| 9. | ಸುಮತಿ ಕೆ.ಸಿ | ಪ್ರ.ದ.ಸ | 9535100136 | 28512300 |
| 10. | ಅನಿತಾ ಬಿ.ಎನ್ | ಪ್ರ.ದ.ಸ | 9481802490 | 28512300 |
| 11. | ಎಲ್.ಜನಾರ್ದನ್ | ದ್ವಿ.ದ.ಸ. | - | 28512229 |
| 12. | ಎಸ್.ಎನ್.ನಾಗರಾಜ್ | ಸ.ವ್ಯ.ಅ | 9480683511 | 28511455 |
| 13. | ಬ್ರಹ್ಮಾನಂದ | ಸ.ವ್ಯ.ಅ | 9480683512 | 28511455 |
| 14. | ಕೆ.ಎಸ್.ಗೋಪಾಲಕೃಷ್ಣ | ಸ.ಸಂ | 9916524552 | 28511455 |
| 15. | ಆರ್.ಎಂ.ರವಿರಾಜ್ | ಸ.ಸಂ | 9341222722 | 28511455 |

| | | | | |
|-----|--|------------------|------------|----------|
| 16. | ಕೆ.ಪಿ.ಸುರೇಶ್‌ಕುಮಾರ್ | ಸ.ಸಂ | - | 28511455 |
| 17. | ಶಬಾನಾ ಸುಲ್ತಾನ (ಹೊರವಲಯಕ್ಕೆ ನಿಯೋಜಿಸಲಾಗಿರುತ್ತೆ) | ಸ.ಸಂ | - | - |
| 18. | ಎ.ಭೀಮಪ್ಪ, ಎನ್.ಬಿ.ಇ.ಎಫ್. | ಬೆರಳಚ್ಚುಗಾರ | 9448528096 | 28511455 |
| 19. | ಜಿ.ವಿ.ನರಹರಿ, ನೀ.ಸ.ಸ.ನಿಯೋಜನೆ | ದ್ವಿ.ದ.ಸ. ಪ್ರಭಾರ | - | 28512300 |
| 20. | ಭಾಗ್ಯಮ್ಮ | 'ಡಿ' ದರ್ಜೆ | - | 28512300 |
| 21. | ಎಂ.ಕೃಷ್ಣ | 'ಡಿ' ದರ್ಜೆ | 9945217404 | 28512300 |
| 22. | ಕೆ.ಮೋಹನ್‌ಕುಮಾರ್ (ತಾ) ಸ.ಕೇ.ಸ.ವೇ | ಚಾಲಕರು | - | 28512300 |
| 23. | ಜಿ.ಶಿವರಾಜ್ (ತಾ) ಸ.ಕೇ.ಸ.ವೇ | ಚಾಲಕರು | 9980204673 | 28512300 |
| 24. | ಜಯಮುತ್ತಯ್ಯ (ತಾ.) ಸ.ಕೇ.ಸ.ವೇ | 'ಡಿ' ದರ್ಜೆ | 9448839285 | 28512300 |
| 25. | ಸಿ.ಗೋಪಾಲ್ (ತಾ) ಸ.ಕೇ.ಸ.ವೇ | 'ಡಿ' ದರ್ಜೆ | 9945012667 | 28512300 |
| 26. | ಇಸ್ರೇಲ್ (ತಾ.ಪೌ.ಕಾ) ಸ.ಕೇ.ಸ.ವೇ | 'ಡಿ' ದರ್ಜೆ | 9731951522 | 28512300 |
| 27. | ನಾರಾಯಣಪ್ಪ, (ಪೌ.ಕಾ) | 'ಡಿ' ದರ್ಜೆ | - | 28512300 |
| 28. | ಬಚ್ಚಪ್ಪ, (ಪೌ.ಕಾ) | 'ಡಿ' ದರ್ಜೆ | - | 28512300 |
| 29. | ವೆಂಕಟೇಶ್ (ಚಾಲಕ) ಸ.ಕೇ.ಸ.ವೇ | ಚಾಲಕ | - | 28512300 |
| 30. | ಎನ್. ನಾಗರಾಜ್ (ಕೈ.ನೌ) | ನೀ.ಸ.ಸ | - | 28512300 |
| 31. | ಶಂಕರ್‌ಗುರು(ಕೈ.ನೌ) | ನೀ.ಸ.ಸ | - | 28512300 |
| 32. | ಧನಂಜಯ | ಚಾಲಕ | - | 28512300 |

X. ಬೃಹತ್ ಬೆಂಗಳೂರು ಮಹಾನಗರ ಪಾಲಿಕೆ ಮಹದೇವಪುರ ವಲಯದಲ್ಲಿನ ಅಧಿಕಾರಿ/ಸಿಬ್ಬಂದಿಗಳು ಪಡೆಯುತ್ತಿರುವ ವೇತನ ವಿವರಗಳು

| ಕ್ರ.ಸಂ | ಹೆಸರು | ಹುದ್ದೆ | ವೇತನ ಶ್ರೇಣಿ | ಮೂಲ ವೇತನ |
|--------|-----------------------------|--------------------|-------------|----------|
| 1 | ಬಿ. ಹೀರಾನಾಯ್ಕ, ಕ.ಆ.ಸೇ., | ಜಂಟಿ ಆಯುಕ್ತರು | 24450-31800 | 26925 |
| 2 | ಎ. ಚಂದ್ರ ಶೇಖರಪ್ಪ, ಕ.ಆ.ಸೇ., | ಉಪ ಆಯುಕ್ತರು | 20025-28275 | 22650 |
| 3 | ಎಸ್. ರಾಜಮ್ಮ | ಕಛೇರಿ ವ್ಯವಸ್ಥಾಪಕರು | 10000-15150 | 12000 |
| 4 | ಹೆಚ್.ಎನ್.ನಾಗೇಂದ್ರ | ಕಛೇರಿ ವ್ಯವಸ್ಥಾಪಕರು | 10000-15150 | 13350 |
| 5 | ಎಂ.ವಿ.ಲಕ್ಷ್ಮಿ ನಾರಾಯಣಮ್ಮ | ಶೀಘ್ರ ಲಿಪಿಕಾರರು | 7275-13350 | 8825 |
| 6 | ಕೋಮಲ | ಪ್ರ.ದ.ಸ | 7275-13350 | 7800 |
| 7 | ಎಸ್. ಮಾಧವರಾವ್ | ಪ್ರ.ದ.ಸ | 7275-13350 | 9500 |
| 8 | ಅಂಜನಾ. ಹೆಚ್. ಬಜಂತ್ರಿ | ಪ್ರ.ದ.ಸ | 7275-13350 | 7275 |
| 9 | ಆನಿತಾ ಬಿ.ಎನ್. | ಪ್ರ.ದ.ಸ | 7275-13350 | 7275 |
| 10 | ಸುಮತಿ ಕೆ.ಸಿ | ಪ್ರ.ದ.ಸ | 7275-13350 | 7275 |
| 11 | ಎಲ್. ಜನಾರ್ದನ್ | ದ್ವಿ.ದ.ಸ. | 5800-10500 | 6500 |
| 12 | ಎಸ್.ಎನ್.ನಾಗರಾಜ್ | ಸ.ವ್ಯ.ಅ | 7275-13350 | 7450 |
| 13 | ಬ್ರಹ್ಮಾನಂದ | ಸ.ವ್ಯ.ಅ | 7275-13350 | 7450 |
| 14 | ಕೆ.ಎಸ್.ಗೋಪಾಲಕೃಷ್ಣ | ಸ.ಸಂ | 5800-10500 | 6125 |
| 15 | ಆರ್.ಎಂ.ರವಿರಾಜ್ | ಸ.ಸಂ | 5800-10500 | 6000 |
| 16 | ಕೆ.ಪಿ.ಸುರೇಶ್‌ಕುಮಾರ್ | ಸ.ಸಂ | 5800-10500 | 6000 |
| 17 | ಶಬಾನಾ ಸುಲ್ತಾನ | ಸ.ಸಂ | 5800-10500 | 6000 |
| 18 | ಎ.ಭೀಮಪ್ಪ, ಎನ್.ಬಿ.ಇ.ಎಫ್. | ಬೆರಳಚ್ಚುಗಾರ | - | 4010 |
| 19 | ಜಿ.ವಿ.ನರಹರಿ, ನೀ.ಸ.ಸ.ನಿಯೋಜನೆ | ದ್ವಿ.ದ.ಸ. ಪ್ರಭಾರ | 5800-10500 | 8825 |
| 20 | ಮೋಹನ್‌ಕುಮಾರ್ (ತಾ) ಸ.ಕೆ.ಸ.ವೇ | ಚಾಲಕರು | 4800-7275 | 5800 |
| 21 | ಜಿ. ಶಿವರಾಜ್ (ತಾ) ಸ.ಕೆ.ಸ.ವೇ | ಚಾಲಕರು | 4800-7275 | 5800 |

| | | | | |
|----|------------------------------|------------|------------|------|
| 22 | ಧನಂಜಯ ಸ.ಕೆ.ಸ.ವೇ | ಚಾಲಕ | 4800-7275 | 4800 |
| 23 | ವೆಂಕಟೇಶ್ ಸ.ಕೆ.ಸ.ವೇ | ಚಾಲಕ | 5800-10500 | 5800 |
| 24 | ಭಾಗ್ಯಮ್ಮ | 'ಡಿ' ದರ್ಜೆ | 4800-7275 | 5700 |
| 25 | ಎಂ.ಕೃಷ್ಣ | 'ಡಿ' ದರ್ಜೆ | 4800-7275 | 5300 |
| 26 | ಜಯಮುತ್ತಯ್ಯ (ತಾ) ಸ.ಕೆ.ಸ.ವೇ | 'ಡಿ' ದರ್ಜೆ | 5200-8200 | 5200 |
| 27 | ಸಿ.ಗೋಪಾಲ್ (ತಾ) ಸ.ಕೆ.ಸ.ವೇ | 'ಡಿ' ದರ್ಜೆ | 4800-7275 | 4800 |
| 28 | ಇಸ್ರೇಲ್ (ತಾ.ಪೌ.ಕಾ) ಸ.ಕೆ.ಸ.ವೇ | 'ಡಿ' ದರ್ಜೆ | 4800-7275 | 4800 |
| 29 | ನಾರಾಯಣಪ್ಪ, (ಪೌ.ಕಾ) | 'ಡಿ' ದರ್ಜೆ | 4800-7275 | 4800 |
| 30 | ಬಚ್ಚಪ್ಪ, (ಪೌ.ಕಾ) ಸ.ಕೆ.ಸ.ವೇ | 'ಡಿ' ದರ್ಜೆ | 4800-7275 | 4800 |
| 31 | ಎನ್. ನಾಗರಾಜ್ (ಕೈ.ನೌ) | ನೀ.ಸ.ಸ | - | 4790 |
| 32 | ಶಂಕರ್ ಗುರು (ಕೈ.ನೌ) | ನೀ.ಸ.ಸ | - | 4790 |

ಷರಾ: ಕೈ ರಸೀದಿ ಮತ್ತು ತಾತ್ಕಾಲಿಕ ನೌಕರರನ್ನು ಹೊರತುಪಡಿಸಿ ಉಳಿಕೆ ಅಧಿಕಾರಿ/ಸಿಬ್ಬಂದಿಗಳಿಗೆ ಮೂಲ ವೇತನದ ಜೊತೆ ಕಾಲಕಾಲಕ್ಕೆ ನಿಗದಿಗೊಳ್ಳುವ ತುಟ್ಟಭತ್ಯೆ, ನಗರ ಪರಿಹಾರ ಭತ್ಯೆ, ಮನೆ ಬಾಡಿಗೆ ಭತ್ಯೆ,

ವೈದ್ಯಕೀಯ ಭತ್ಯೆ ಹಾಗೂ ಅನ್ವಯವಾಗುವ ಇತರೆ ಭತ್ಯೆಗಳನ್ನು ನೀಡಲಾಗುವುದು.

XI. 2009-10ನೇ ಸಾಲಿನ ಆಯವ್ಯಯದಲ್ಲಿ ಲೆಕ್ಕ ಶಿರ್ಷಿಕೆಯಡಿಯಲ್ಲಿ ನಿಗದಿಪಡಿಸಲಾದ ಅನುದಾನ ಮತ್ತು ವಿವರಗಳು.

ಷರಾ: ಮೂಲ ವೇತನದ ಜೊತೆ ಕಾಲಕಾಲಕ್ಕೆ ನಿಗದಿಗೊಳ್ಳುವ ತುಟ್ಟಭತ್ಯೆ, ನಗರ ಪರಿಹಾರ ಭತ್ಯೆ, ಮನೆ ಬಾಡಿಗೆ ಭತ್ಯೆ, ವೈದ್ಯಕೀಯ ಭತ್ಯೆ ಹಾಗೂ ಅನ್ವಯವಾಗುವ ಇತರೆ ಭತ್ಯೆಗಳನ್ನು ನೀಡಲಾಗುವುದು

| ಕ್ರ.ಸಂ | ಆಯವ್ಯಯ ಯೋಜನೆಯ ವಿವರಣೆ | ಪ್ರಾ.ಲೆಕ್ಕ ಗಳು | 2008-09 ಅಂದಾಜು | 2009-10 ಪರಿಷ್ಕೃತ ಅಂದಾಜು | 2009-10 ಆಯವ್ಯಯ ಅಂದಾಜು | | |
|--------|-------------------------------------|----------------|----------------------|-------------------------|-----------------------|-----------|-----------|
| | | | | | ರಾಜಸ್ವ | ಬಂಡವಾಳ | ಒಟ್ಟು |
| 1 | ಕೌನ್ಸಿಲ್ | 2,246.05 | 1,598.52 | 610.25 | 246.48 | 1,507.00 | 1,753.48 |
| 2 | ಸಾಮಾನ್ಯ ಆಡಳಿತ | 11,548.98 | 19,161.33 | 15,170.83 | 13,375.76 | 1,635.00 | 15,010.76 |
| 3 | ಹಣಕಾಸು ಮತ್ತು ಲೆಕ್ಕಪತ್ರಗಳು | 4,671.62 | 5,284.00 | 5,182.30 | 307.00 | 3,047.00 | 3,354.00 |
| 4 | ಸಾರ್ವಜನಿಕ ಸಂಪರ್ಕ ಶಾಖೆ | 656.77 | 924.09 | 870.25 | 541.49 | 1.00 | 542.49 |
| 5 | ಕಾನೂನು ಶಾಖೆ | 107.78 | 240.54 | 167.31 | 172.88 | 1.00 | 173.88 |
| 6 | ಆಸ್ತಿಗಳು ಮತ್ತು ಸ್ವತ್ತುಗಳ ನಿರ್ವಹಣೆ | 852.04 | 2,249.40 | 2,249.40 | 61.69 | 1,083.00 | 1,144.69 |
| 7 | ಅಂಕಿ ಅಂಶಗಳ ಶಾಖೆ | 41.07 | 52.76 | 8.97 | 29.64 | 10.00 | 39.64 |
| 8 | ಕಂದಾಯ | 4,387.68 | 7,836.19 | 3,463.21 | 11,291.30 | 15.00 | 11,306.30 |
| 9 | ಮಾರುಕಟ್ಟೆ | 233.10 | 1,383.21 | 307.51 | 666.11 | 877.00 | 1,543.11 |
| 10 | ಜಾಹೀರಾತು | 26.48 | 714.54 | 474.75 | 209.35 | 5.00 | 214.35 |
| 11 | ತೋಟಗಾರಿಕೆ ಮತ್ತು ಪರಿಸರ ನಿರ್ವಹಣೆ | 5,659.45 | 5,630.60 | 6,898.13 | 3,194.61 | 11,655.34 | 14,849.95 |
| 12 | ನಗರವ್ಯಾಪ್ತಿ ಅರಣ್ಯಾಧಿಕರಣ ಮತ್ತು ಪರಿಸರ | 690.40 | 3,106.95 3,106.95 | 1,700.47 | 872.60 | 10,444.00 | 11,316.60 |

| | | | | | | | |
|----------------|--|------------|------------|------------|------------|------------|------------|
| | ನಿರ್ವಹಣೆ | | | | | | |
| 13 | ಆರೋಗ್ಯ - ಸಾಮಾನ್ಯ | 7,841.29 | 14,070.12 | 10,138.82 | 3,906.16 | 230.00 | 4,136.16 |
| 14 | ಆರೋಗ್ಯ - ವೈದ್ಯಕೀಯ | 1,826.21 | 3,840.92 | 3,003.28 | 2,565.20 | 150.00 | 2,715.20 |
| 15 | ಕಾಮಗಾರಿ - ಘನತ್ಯಾಜ್ಯ ವಸ್ತುಗಳ ವ್ಯವಸ್ಥೆ | 330.87 | 2,656.39 | 1,728.59 | 1,278.10 | 1,315.05 | 2,593.15 |
| 16 | ನಗರ ಯೋಜನಾ ಶಾಖೆ | 43.50 | 413.91 | 116.59 | 573.57 | 10.00 | 583.57 |
| 17 | ಕಾಮಗಾರಿ - ಸಾರ್ವಜನಿಕ ಕಾಮಗಾರಿಗಳು (ವಲಯವಾರು) | 59,321.41 | 53,235.31 | 75,907.64 | 32,176.76 | 55,507.34 | 87,684.10 |
| 18 | ವಿವಿಧೋದ್ದೇಶ ಶಾಖಾವಾರು ಕಾಮಗಾರಿಗಳು | 536.16 | 980.00 | 151.33 | 426.24 | 378.90 | 805.14 |
| 19 | ಕಾಮಗಾರಿ-ಯೋಜನಾ ಶಾಖೆ | 23,821.59 | 48,684.44 | 49,053.88 | 14,666.60 | 56,496.12 | 71,162.72 |
| 20 | ಕಾಮಗಾರಿ - ಮೂಲಭೂತ ಸೌಕರ್ಯಗಳ ಶಾಖೆ | 13,991.68 | 22,343.77 | 23,869.53 | 532.00 | 51,484.36 | 52,016.36 |
| 21 | ಕಾಮಗಾರಿ - ಮಳೆ ನೀರಿನ ಚರಂಡಿಗಳ ಕಾಮಗಾರಿಗಳು | 9,016.06 | 21,653.79 | 11,063.71 | 323.49 | 200,000.00 | 20,323.00 |
| 22 | ಕಾಮಗಾರಿ - ಸಂಚಾರಿ ಶಾಖೆ | 1,038.66 | 2,510.75 | 1,466.00 | 177.75 | 5,524.50 | 5,702.25 |
| 23 | ಕಾಮಗಾರಿ - ವಿದ್ಯುತ್ | 8,083.49 | 16,370.65 | 15,548.30 | 20,678.25 | 6,108.50 | 26,786.75 |
| 24 | ಸಂಸ್ಕೃತಿ ಮತ್ತು ಕ್ರೀಡೆ | 1,595.45 | 3,625.50 | 2,123.31 | 2,988.00 | 2,100.10 | 5,088.10 |
| 25 | ಶಿಕ್ಷಣ | 2,245.13 | 4,731.64 | 3,245.30 | 3,259.33 | 40.00 | 3,299.33 |
| 26 | ಕಲ್ಯಾಣ | 2,474.71 | 31,806.89 | 3,873.11 | 45,393.12 | 11,938.00 | 57,331.12 |
| 27 | ಆರೋಗ್ಯ ಸಾರ್ವಜನಿಕ ವಲಯ | 11,091.01 | 16,765.10 | 15,696.78 | 20,900.27 | 1,465.00 | 22,365.27 |
| 28 | ಅಂತಿಮ ಶಿಲ್ಕು | - | - | - | - | 793.41 | 793.41 |
| ಒಟ್ಟು ವೆಚ್ಚಗಳು | | 174,378.64 | 291,871.31 | 280,656.65 | 180,813.75 | 423,821.62 | 424,635.37 |

ಷರಾ: ಆಯವ್ಯಯ ಲೆಕ್ಕ ಶೀರ್ಷಿಕೆಯಡಿಯಲ್ಲಿ ಮೇಲ್ಕಂಡಂತೆ ನಿಗದಿಪಡಿಸಿರುವ ಅನುದಾನದಲ್ಲಿ 1X8 ಭಾಗದ ಅನುದಾನವನ್ನು ಈ ವಲಯಕ್ಕೆ ನಿಗದಿಪಡಿಸಲಾಗಿರುತ್ತದೆ.

XII. ಸಹಾಯಧನ ನೀಡುವ ಯೋಜನೆಗಳು ಮತ್ತು ಅವುಗಳಿಗೆ
ಫಲಾನುಭವಿಗಳ ವಿವರ.

ಹಂಚಿಕೆಯಾದ ಹಣದ ವಿವರಗಳು ಮತ್ತು ಸದರಿ ಯೋಜನೆಯ

I. ಶೈಕ್ಷಣಿಕ ಕಾರ್ಯಕ್ರಮಗಳು (ಪರಿಶಿಷ್ಟ ಜಾತಿ)

| ಕ್ರ. ಸಂ | ಕಾರ್ಯಕ್ರಮಗಳ ವಿವರ | 2009-10ನೇ ಸಾಲಿನ ಆರ್ಥಿಕ ಗುರಿ | 2009-10 ನೇ ಸಾಲಿನ ನಿಗದಿತ ಭೌತಿಕ | ಫಲಾನುಭವಿಗಳ ವಿವರ | ಷರಾ |
|---------|---|-----------------------------|-------------------------------|--------------------------------------|-----|
| 1 | 2 | 3 | 4 | 5 | 6 |
| 1. | ಸರ್ಕಾರದಿಂದ ಮಾನ್ಯತೆ ಪಡೆದ ವಸತಿ ಶಾಲೆಗಳಲ್ಲಿ ವಿದ್ಯಾಭ್ಯಾಸ ಮಾಡುತ್ತಿರುವ ಮೆರಿಟ್ ವಿದ್ಯಾರ್ಥಿಗಳಿಗೆ ಆರ್ಥಿಕ ಸಹಾಯ | 2.00 | 05 | ಫಲಾನುಭವಿಗಳ ಆಯ್ಕೆ ಕಾರ್ಯ ಪ್ರಗತಿಯಲ್ಲಿದೆ | |
| 2. | ಪರಿಶಿಷ್ಟ ಜಾತಿ/ಪಂಗಡಕ್ಕೆ ಸೇರಿದ ಆಡಳಿತ ಮಂಡಳಿ ನಡೆಸುವ ಶಾಲಾ ಸಂಸ್ಥೆಗಳು/ವಿದ್ಯಾರ್ಥಿ ನಿಲಯಗಳಿಗೆ ಅನುದಾನ | 05.00 | 01 | | |
| 3. | ಬೃಹತ್ ಬೆಂಗಳೂರು ಮಹಾನಗರ ಪಾಲಿಕೆ ಪೌರಕಾರ್ಮಿಕರು ಹಾಗೂ ಕಡಿಮೆ ವರಮಾನವುಳ್ಳ ಗ್ರೂಪ್ ಡಿ ನೌಕರರ ಮಕ್ಕಳ ಉನ್ನತ ವ್ಯಾಸಂಗಕ್ಕಾಗಿ ಧನ ಸಹಾಯ | 05.00 | 05 | | |
| 4. | ಸಮಾಜ ಕಲ್ಯಾಣ ಇಲಾಖೆಯು ನಡೆಸುತ್ತಿರುವ ವಿದ್ಯಾರ್ಥಿ ನಿಲಯಗಳ ಅಭಿವೃದ್ಧಿ, ಹೆಚ್ಚುವರಿಯಾಗಿ ಕಟ್ಟಡ ನಿರ್ಮಾಣ ಹಾಗೂ ಹೊಸದಾಗಿ ವಿದ್ಯಾರ್ಥಿ ನಿಲಯಗಳ ಕಟ್ಟಡಗಳನ್ನು ನಿರ್ಮಿಸಲು | 87.70 | 13 | | |
| 5. | ಸರ್ಕಾರದ ಶಾಲೆಗಳಲ್ಲಿ ವ್ಯಾಸಂಗ ಮಾಡುತ್ತಿರುವ ಮೆಟ್ರಿಕ್ ವಿದ್ಯಾರ್ಥಿಗಳ ಪ್ರವೇಶ ಶುಲ್ಕ, ಬೋಧನಾ ಶುಲ್ಕ, ಪರೀಕ್ಷಾ ಶುಲ್ಕದ ಮರುಪಾವತಿ ಮತ್ತು ನೋಟ್ ಪುಸ್ತಕಗಳು, ಲೇಖನ ಸಮಗ್ರಿಗಳು, ಸಮವಸ್ತ್ರ ಹಾಗೂ ಇತ್ಯಾದಿಗಳ ಖರೀದಿಯ ಮರುಪಾವತಿ. | 30.00 | 200 | | |
| 6. | ಸರ್ಕಾರದ ಕಾಲೇಜುಗಳಲ್ಲಿ ವ್ಯಾಸಂಗ ಮಾಡುತ್ತಿರುವ ಮೆಟ್ರಿಕ್ ನಂತರದ ವಿದ್ಯಾರ್ಥಿಗಳಿಗೆ ಪ್ರವೇಶ ಶುಲ್ಕ, ಬೋಧನಾ ಶುಲ್ಕ, ಪರೀಕ್ಷಾ ಶುಲ್ಕದ ಮರುಪಾವತಿ ಮತ್ತು ನೋಟ್ ಪುಸ್ತಕಗಳು, ಲೇಖನ ಸಮಗ್ರಿಗಳು, ಸಮವಸ್ತ್ರ ಹಾಗೂ ಇತ್ಯಾದಿಗಳ ಖರೀದಿಯ ಮರುಪಾವತಿ. | 30.00 | 20 | | |
| 7. | ಶ್ರೀಡಾ ಚಟುವಟಿಕೆಗಳಿಗೆ ಭಾಗವಹಿಸುವ ವಿದ್ಯಾರ್ಥಿಗಳಿಗೆ ಆರ್ಥಿಕ ಸಹಾಯ | 5.00 | 10 | | |
| 8. | ಪರಿಶಿಷ್ಟ ಜಾತಿ/ಪರಿಶಿಷ್ಟ ಪಂಗಡದ ವಿದ್ಯಾರ್ಥಿಗಳ ಸಂಜೆ ವೇಳೆಯ ವಿಶೇಷ ತರಗತಿಗಳನ್ನು ನಡೆಸಲು ಶಾಲಾ/ಕಾಲೇಜುಗಳಿಗೆ ಆರ್ಥಿಕ ಸಹಾಯ | 20.00 | 20 | | |
| 9. | ವಿದ್ಯಾಭ್ಯಾಸವನ್ನು ಅಪೂರ್ಣಗೊಳಿಸಿರುವ ಶಾಲಾ ಮಕ್ಕಳಿಗೆ ಶೈಕ್ಷಣಿಕ ಕಾರ್ಯಕ್ರಮ (ಪ್ರೇರಣೆ) | 08.00 | 20 | | |
| 10. | ವಿದ್ಯಾರ್ಥಿಗಳ ಶೈಕ್ಷಣಿಕ/ಅಧ್ಯಯನ ಪ್ರವಾಸಗಳಿಗೆ ಅದರ ವೆಚ್ಚವನ್ನು ಭರಿಸುವುದು. | 05.00 | 200 | | |
| 11. | ವಿದೇಶಿ ವಿಶ್ವವಿದ್ಯಾನಿಲಯಗಳಲ್ಲಿ ವ್ಯಾಸಂಗ ಮಾಡುತ್ತಿರುವ ವಿದ್ಯಾರ್ಥಿಗಳಿಗೆ ಪ್ರೋತ್ಸಾಹಧನ. | 05.00 | 05 | | |
| 12. | ಉನ್ನತ ವ್ಯಾಸಂಗಕ್ಕಾಗಿ ಸಂದರ್ಶನಕ್ಕೆ ಹಾಜರಾಗುವ ವಿದ್ಯಾರ್ಥಿಗಳಿಗೆ ಆರ್ಥಿಕ ಸಹಾಯ | 05.00 | 500 | | |

| | | | | | |
|--------------|---|--------|-----|--|--|
| 13. | ಪಾಲಿಕೆಯ ಪೌರಕಾರ್ಮಿಕ, ಗ್ಯಾಂಗ್ ಮ್ಯಾನ್ ಮತ್ತು ಮಾಲಿಗಳ ಮಕ್ಕಳಿಗೆ ಆರ್ಥಿಕ ಸಹಾಯ. | 10.00 | 100 | | |
| ಒಟ್ಟು | | 217.70 | | | |

II ಆರ್ಥಿಕ ಅಭಿವೃದ್ಧಿ ಕಾರ್ಯಕ್ರಮಗಳು:-

| ಕ್ರ. ಸಂ | ಕಾರ್ಯಕ್ರಮಗಳ ವಿವರ | 2009-10ನೇ ಸಾಲಿನ ಆರ್ಥಿಕ ಗುರಿ | 2009-10 ನೇ ಸಾಲಿನ ನಿಗದಿತ ಭೌತಿಕ | ಫಲಾನುಭವಿಗಳ ವಿವರ | ಷರಾ |
|---------|---|-----------------------------|-------------------------------|--------------------------------------|-----|
| 1 | 2 | 3 | 4 | 5 | 6 |
| 1. | ಸ್ಮಾರ್ತಕ ಪರಿಷ್ಕೇಷಣೆಗೆ ಸಹಾಯಧನ | 21.70 | 400 | ಫಲಾನುಭವಿಗಳ ಆಯ್ಕೆ ಕಾರ್ಯ ಪ್ರಗತಿಯಲ್ಲಿದೆ | |
| 2. | ಗಣಕಯಂತ್ರ ಹಾರ್ಡ್‌ವೇರ್ ತರಬೇತಿ | 05.00 | 50 | | |
| 3. | ಗಣಕಯಂತ್ರ ಸಾಫ್ಟ್‌ವೇರ್ ತರಬೇತಿ | 05.00 | 50 | | |
| 4. | ವಾಹನ ಚಾಲನ ತರಬೇತಿ | - | - | | |
| | ಎ) ಲಘು ವಾಹನ | 25.00 | 600 | | |
| | ಬಿ) ಭಾರಿ ವಾಹನ | 10.00 | 200 | | |
| 5. | ಹೊಲಿಗೆ ತರಬೇತುದಾರರಿಗೆ ಶಿಷ್ಟವೇತನ (ಸ್ಟೈಫೆಂಡ್) (ಪೂರ್ವ, ಪಶ್ಚಿಮ ಮತ್ತು ದಕ್ಷಿಣ ವಲಯಗಳಿಗೆ ಮಾತ್ರ) | - | - | | |
| 6. | ಹೊಲಿಗೆ ತರಬೇತುದಾರರಿಗೆ ಹೊಲಿಗೆ ಯಂತ್ರಗಳನ್ನು ಒದಗಿಸಲು (ಪೂರ್ವ, ಪಶ್ಚಿಮ ಮತ್ತು ದಕ್ಷಿಣ ವಲಯಗಳಿಗೆ ಮಾತ್ರ) | - | - | | |
| 7. | ಕಾಲ್ ಸೆಂಟರ್ / ಬಿ.ಪಿ.ಓ. ಸೆಂಟರ್ ತರಬೇತಿ | 05.00 | 100 | | |
| 8. | ಮಾನವ ಸಂಪನ್ಮೂಲ ಅಭಿವೃದ್ಧಿ (ಇಂಗ್ಲೀಷ್ ಸ್ಪೀಕಿಂಗ್ ಕೋರ್ಸ್ & ಕೆಪ್ರಾಸಿಟಿ ಬಿಲ್ಡಿಂಗ್) | 13.00 | 250 | | |
| 9. | ರಾಜೀವ್ ಗಾಂಧಿ ಗ್ರಾಮೀಣ ವಸತಿ ನಿಗಮ ಇವರ ಸಹಯೋಗದ ವಸತಿ ನಿರ್ಮಾಣಕ್ಕಾಗಿ ಸಹಾಯ ಧನ | 05.00 | 10 | | |
| 10. | ನಿರುದ್ಯೋಗಿಗಳಿಗೆ ಪಾಲಿಕೆಯು ಆರ್ಥಿಕ ಸ್ವಾವಲಂಬನೆ ಯೋಜನೆ - (ಅಭಿವೃದ್ಧಿ ನಿಗಮಗಳ/ಬ್ಯಾಂಕ್ ಸಾಲ ಪಡೆದ ಫಲಾನುಭವಿಗಳಿಗೆ ಶೇ.25 ರಷ್ಟು ಸಹಾಯ ಧನ) | 70.00 | 100 | | |
| 11. | ಡಾ. ಬಿ.ಆರ್. ಅಂಬೇಡ್ಕರ್ ಅಭಿವೃದ್ಧಿ ನಿಗಮ ಸಹಯೋಗದೊಂದಿಗೆ ಮೈಕ್ರೋ ಕ್ರೆಡಿಟ್ ಯೋಜನೆಗೆ ಸಹಾಯ ಧನ | 30.00 | 300 | | |
| 12. | ಸಫಾಯಿ ಕರ್ಮಚಾರಿ, ಚರ್ಮಕಾರರು, ಕೊಳಚೆ ಪ್ರದೇಶಗಳ ನಿವಾಸಿಗಳು ಹಾಗೂ ಇತರರಿಗೆ ವಿಮಾ ಯೋಜನೆ | 02.00 | 280 | | |
| 13. | ನೇಮಕಾತಿ ಪ್ರಾಧಿಕಾರ ಹಾಗೂ ಇತರೆ ಹುದ್ದೆಗಳ ನೇಮಕಾತಿಗಾಗಿ ಹಾಜರಾಗುವ ಅಭ್ಯರ್ಥಿಗಳಿಗೆ ಆರ್ಥಿಕ ಸಹಾಯ. | 01.00 | 20 | | |
| 14. | ಜಿ.ಟಿ.ಟಿ.ಸಿ ಎನ್.ಟಿ.ಟಿ.ಎಫ್., ಎನ್.ಐ.ಎಫ್.ಟಿ., ಎಸ್.ಎಂ.ಇ., ಹಾಗೂ ಇತರ ರಾಜ್ಯ/ಕೇಂದ್ರ ಸರ್ಕಾರದ ಸ್ವಾಮ್ಯದ ಸಂಸ್ಥೆಗಳ ತರಬೇತಿಗೆ ಅಭ್ಯರ್ಥಿಗಳ ಪ್ರಾಯೋಜನೆ | 5.00 | 50 | | |

| | | | | | |
|--------------|---|--------|--------------------|--|--|
| 15. | ವಿದ್ಯಾರ್ಥಿಗಳಿಗೆ ವೃತ್ತಿ ಮಾರ್ಗದರ್ಶನ ಮತ್ತು ವ್ಯಕ್ತಿವಿಕಾಸ ಕಾರ್ಯಾಗಾರ ನಡೆಸಲು | 10.00 | 10 ಕಾರ್ಯಕ್ರಮಗಳು | | |
| 16. | ವಿದ್ಯಾಭ್ಯಾಸವನ್ನು ಅಪೂರ್ಣಗೊಳಿಸಿರುವ ಶಾಲಾ / ಕಾಲೇಜು ಮಕ್ಕಳಿಗೆ ವೃತ್ತಿ ತರಬೇತಿ (ಟಿ.ವಿ./ವೀಡಿಯೋ ಮೆಕ್ಯಾನಿಕ್, ಪ್ಲಂಬರ್/ಎಲೆಕ್ಟ್ರೀಷಿಯನ್/ ಮೊಬೈಲ್/ಲ್ಯಾಬ್ ಟೆಕ್ನೀಷಿಯನ್) | 10.00 | 100 | | |
| ಒಟ್ಟು | | 217.70 | | | |

III ಇತರೆ ಕಾರ್ಯಕ್ರಮಗಳು:-

| ಕ್ರ. ಸಂ | ಕಾರ್ಯಕ್ರಮಗಳ ವಿವರ | 2009-10ನೇ ಸಾಲಿನ ಆರ್ಥಿಕ ಗುರಿ | 2009-10 ನೇ ಸಾಲಿನ ನಿಗದಿತ ಭೌತಿಕ | ಫಲಾನುಭವಿಗಳ ವಿವರ | ಷರಾ |
|--------------|---|-----------------------------|-------------------------------|--------------------------------------|-----|
| 1 | 2 | 3 | 4 | 5 | 6 |
| 1. | ಮಧ್ಯಪಾನ ಅಭ್ಯಾಸ ತ್ಯಜಿಸಲು ಮಧ್ಯಪಾನ ನಿಷೇಧ ಕಾರ್ಯಕ್ರಮ | 20.00 | 10 | ಫಲಾನುಭವಿಗಳ ಆಯ್ಕೆ ಕಾರ್ಯ ಪ್ರಗತಿಯಲ್ಲಿದೆ | |
| 2. | ಪಾಲಿಕೆ ವ್ಯಾಪ್ತಿಯಲ್ಲಿನ ಪ.ಜಾ/ಪ.ಪಂ. ಆರ್ಥಿಕ, ಶೈಕ್ಷಣಿಕ, ಸಾಮಾಜಿಕ ಹಾಗೂ ಇತರೆ ಸ್ಥಿತಿಗಳಿಗೆ ಕುರಿತು ಸಮೀಕ್ಷೆ ನಡೆಸುವುದು. | 05.00 | - | | |
| 3. | ಪರಿಶಿಷ್ಟ ಜಾತಿ/ಪರಿಶಿಷ್ಟ ಪಂಗಡದ ಉದ್ಯೋಗಸ್ಥ ಮಹಿಳೆಯರಿಗೆ ಹೊಸದಾಗಿ ಹಾಸ್ಟೆಲ್‌ಗಳನ್ನು ನಿರ್ಮಿಸಲು | 20.00 | - | | |
| 4. | ಪರಿಶಿಷ್ಟ ಜಾತಿ/ಪರಿಶಿಷ್ಟ ಪಂಗಡದ ಕುಟುಂಬದ ಮಕ್ಕಳಿಗೆ ಶಿಶುವಿಹಾರ/ ಬಾಲವಾಡಿಗಳನ್ನು ನಿರ್ಮಿಸಲು ಅನುದಾನ. | 08.80 | 10 | | |
| 5. | ಪರಿಶಿಷ್ಟ ಜಾತಿ/ಪರಿಶಿಷ್ಟ ಪಂಗಡದವರ ಶಾಲಾ/ಕಾಲೇಜು ಮಕ್ಕಳಿಗೆ ಆರೋಗ್ಯ ವಿಮೆ | 10.00 | 1000 | | |
| 6. | ವೈದ್ಯಕೀಯ ಸಹಾಯ / ಸೇವೆಗಳು, ಧಾರ್ಜನ್ಯ, ನೈಸರ್ಗಿಕ ವಿಕೋಪಗಳಲ್ಲಿ ಬಲಿಯಾದವರಿಗೆ ಹಾಗೂ ಗಂಭೀರ ಸ್ವರೂಪದ ಕಾಯಿಲೆಗಳಿಂದ ಭಳಲುತ್ತಿರುವವರಿಗೆ ಆರ್ಥಿಕ ಸಹಾಯ | 10.00 | 100 | | |
| 7. | ಪೌರ ಕಾರ್ಮಿಕರು, ಗ್ಯಾಂಗ್‌ಮೆನ್ ಹಾಗೂ ಮಾಲಿಗಳ ಕಾಲೋನಿಗಳ ಅಭಿವೃದ್ಧಿಗಾಗಿ ಕಲ್ಯಾಣ ಕಾರ್ಯಕ್ರಮಗಳು | 10.00 | 15 | | |
| 8. | ಈಗಾಗಲೇ ರೂಪಿಸಿರುವ ಕಾರ್ಯಕ್ರಮಗಳನ್ನು ಹೊರತುಪಡಿಸಿ ಇತರೆ ಯಾವುದಾದರೂ ಆರ್ಥಿಕ ಅಭಿವೃದ್ಧಿ ಕಾರ್ಯಕ್ರಮಗಳು | 25.00 | 400 | | |
| ಒಟ್ಟು | | 108.80 | | | |

II. ಶೈಕ್ಷಣಿಕ ಕಾರ್ಯಕ್ರಮಗಳು (ಪರಿಶಿಷ್ಟ ಪಂಗಡ)

| ಕ್ರ. ಸಂ | ಕಾರ್ಯಕ್ರಮಗಳ ವಿವರ | 2009-10ನೇ ಸಾಲಿನ ಆರ್ಥಿಕ ಗುರಿ | 2009-10 ನೇ ಸಾಲಿನ ನಿಗದಿತ ಭೌತಿಕ | ಫಲಾನುಭವಿಗಳ ವಿವರ | ಷರಾ |
|---------|--|-----------------------------|-------------------------------|--------------------------------------|-----|
| 1 | 2 | 3 | 4 | 5 | 6 |
| 1. | ಸರ್ಕಾರದಿಂದ ಮಾನ್ಯತೆ ಪಡೆದ ವಸತಿ ಶಾಲೆಗಳಲ್ಲಿ ವಿದ್ಯಾರ್ಥಿಗಳ ಮಾಡುತಿರುವ ಮೆರಿಟ್ ವಿದ್ಯಾರ್ಥಿಗಳಿಗೆ ಆರ್ಥಿಕ ಸಹಾಯ | 1.00 | 10 | ಫಲಾನುಭವಿಗಳ ಆಯ್ಕೆ ಕಾರ್ಯ ಪ್ರಗತಿಯಲ್ಲಿದೆ | |
| 2. | ಪರಿಶಿಷ್ಟ ಜಾತಿ/ಪಂಗಡಕ್ಕೆ ಸೇರಿದ ಆಡಳಿತ ಮಂಡಳಿ ನಡೆಸುವ ಶಾಲಾ ಸಂಸ್ಥೆಗಳು/ವಿದ್ಯಾರ್ಥಿ ನಿಲಯಗಳಿಗೆ ಅನುದಾನ | 3.00 | 01 | | |
| 3. | ಬೃಹತ್ ಬೆಂಗಳೂರು ಮಹಾನಗರ ಪಾಲಿಕೆ ಪೌರಕಾರ್ಮಿಕರು ಹಾಗೂ ಕಡಿಮೆ ವರಮಾನವುಳ್ಳ ಗ್ರೂಪ್ ಡಿ ನೌಕರರ ಮಕ್ಕಳ ಉನ್ನತ ವ್ಯಾಸಂಗಕ್ಕಾಗಿ ಧನ ಸಹಾಯ | 1.00 | 05 | | |
| 4. | ಸಮಾಜ ಕಲ್ಯಾಣ ಇಲಾಖೆಯು ನಡೆಸುತ್ತಿರುವ ವಿದ್ಯಾರ್ಥಿ ನಿಲಯಗಳ ಅಭಿವೃದ್ಧಿ, ಹೆಚ್ಚುವರಿಯಾಗಿ ಕಟ್ಟಡ ನಿರ್ಮಾಣ ಹಾಗೂ ಹೊಸದಾಗಿ ವಿದ್ಯಾರ್ಥಿ ನಿಲಯಗಳ ಕಟ್ಟಡಗಳನ್ನು ನಿರ್ಮಿಸಲು | 5.00 | 13 | | |
| 5. | ಸರ್ಕಾರದ ಶಾಲೆಗಳಲ್ಲಿ ವ್ಯಾಸಂಗ ಮಾಡುತ್ತಿರುವ ಮೆಟ್ರಿಕ್ ವಿದ್ಯಾರ್ಥಿಗಳ ಪ್ರವೇಶ ಶುಲ್ಕ, ಬೋಧನಾ ಶುಲ್ಕ, ಪರೀಕ್ಷಾ ಶುಲ್ಕದ ಮರುಪಾವತಿ ಮತ್ತು ನೋಟ್ ಪುಸ್ತಕಗಳು, ಲೇಖನ ಸಮಗ್ರಗಳು, ಸಮವಸ್ತ್ರ ಹಾಗೂ ಇತ್ಯಾದಿಗಳ ಖರೀದಿಯ ಮರುಪಾವತಿ. | 10.00 | 500 | | |
| 6. | ಸರ್ಕಾರದ ಕಾಲೇಜುಗಳಲ್ಲಿ ವ್ಯಾಸಂಗ ಮಾಡುತ್ತಿರುವ ಮೆಟ್ರಿಕ್ ನಂತರದ ವಿದ್ಯಾರ್ಥಿಗಳಿಗೆ ಪ್ರವೇಶ ಶುಲ್ಕ, ಬೋಧನಾ ಶುಲ್ಕ, ಪರೀಕ್ಷಾ ಶುಲ್ಕದ ಮರುಪಾವತಿ ಮತ್ತು ನೋಟ್ ಪುಸ್ತಕಗಳು, ಲೇಖನ ಸಮಗ್ರಗಳು, ಸಮವಸ್ತ್ರ ಹಾಗೂ ಇತ್ಯಾದಿಗಳ ಖರೀದಿಯ ಮರುಪಾವತಿ. | 5.00 | 200 | | |
| 7. | ಕ್ರೀಡಾ ಚಟುವಟಿಕೆಗಳಿಗೆ ಭಾಗವಹಿಸುವ ವಿದ್ಯಾರ್ಥಿಗಳಿಗೆ ಆರ್ಥಿಕ ಸಹಾಯ | 3.00 | 25 | | |
| 8. | ಪರಿಶಿಷ್ಟ ಜಾತಿ/ಪರಿಶಿಷ್ಟ ಪಂಗಡದ ವಿದ್ಯಾರ್ಥಿಗಳ ಸಂಜೆ ವೇಳೆಯ ವಿಶೇಷ ತರಗತಿಗಳನ್ನು ನಡೆಸಲು ಶಾಲಾ/ಕಾಲೇಜುಗಳಿಗೆ ಆರ್ಥಿಕ ಸಹಾಯ | 3.00 | 05 | | |
| 9. | ವಿದ್ಯಾರ್ಥಿಗಳನ್ನು ಅಪೂರ್ಣಗೊಳಿಸಿರುವ ಶಾಲಾ ಮಕ್ಕಳಿಗೆ ಶೈಕ್ಷಣಿಕ ಕಾರ್ಯಕ್ರಮ (ಪ್ರೇರಣೆ) | 3.00 | 50 | | |
| 10. | ವಿದ್ಯಾರ್ಥಿಗಳ ಶೈಕ್ಷಣಿಕ/ಅಧ್ಯಯನ ಪ್ರವಾಸಗಳಿಗೆ ಅದರ ವೆಚ್ಚವನ್ನು ಭರಿಸುವುದು. | 5.00 | 250 | | |
| 11. | ವಿದೇಶಿ ವಿಶ್ವವಿದ್ಯಾನಿಲಯಗಳಲ್ಲಿ ವ್ಯಾಸಂಗ ಮಾಡುತ್ತಿರುವ ವಿದ್ಯಾರ್ಥಿಗಳಿಗೆ ಪ್ರೋತ್ಸಾಹಧನ. | 1.00 | 05 | | |
| 12. | ಉನ್ನತ ವ್ಯಾಸಂಗಕ್ಕಾಗಿ ಸಂದರ್ಶನಕ್ಕೆ ಹಾಜರಾಗುವ ವಿದ್ಯಾರ್ಥಿಗಳಿಗೆ ಆರ್ಥಿಕ ಸಹಾಯ | 1.00 | 05 | | |
| 13. | ಪಾಲಿಕೆಯ ಪೌರಕಾರ್ಮಿಕ, ಗ್ಯಾಂಗ್ ಮ್ಯಾನ್ ಮತ್ತು ಮಾಲಿಗಳ ಮಕ್ಕಳಿಗೆ ಆರ್ಥಿಕ ಸಹಾಯ. | 2.54 | 150 | | |
| | ಒಟ್ಟು | 43.54 | | | |

II ಆರ್ಥಿಕ ಅಭಿವೃದ್ಧಿ ಕಾರ್ಯಕ್ರಮಗಳು:-

| ಕ್ರ. ಸಂ | ಕಾರ್ಯಕ್ರಮಗಳ ವಿವರ | 2009-10ನೇ ಸಾಲಿನ ಆರ್ಥಿಕ ಗುರಿ | 2009-10 ನೇ ಸಾಲಿನ ನಿಗದಿತ ಭೌತಿಕ | ಫಲಾನುಭವಿಗಳ ವಿವರ | ಷರಾ |
|---------|---|-----------------------------|-------------------------------|--------------------------------------|-----|
| 1 | 2 | 3 | 4 | 5 | 6 |
| 1. | ಸ್ಮಾರ್ಥತ್ವಕ ಪರೀಕ್ಷೆಗಳಿಗೆ ಸಹಾಯಧನ | 5.00 | 80 | ಫಲಾನುಭವಿಗಳ ಆಯ್ಕೆ ಕಾರ್ಯ ಪ್ರಗತಿಯಲ್ಲಿದೆ | |
| 2. | ಗಣಕಯಂತ್ರ ಹಾರ್ಡ್‌ವೇರ್ ತರಬೇತಿ | 2.00 | 30 | | |
| 3. | ಗಣಕಯಂತ್ರ ಸಾಫ್ಟ್‌ವೇರ್ ತರಬೇತಿ | 2.00 | 30 | | |
| 4. | ವಾಹನ ಚಾಲನ ತರಬೇತಿ | - | - | | |
| | ಎ) ಲಘು ವಾಹನ | 3.00 | 125 | | |
| | ಬಿ) ಭಾರಿ ವಾಹನ | 1.00 | 35 | | |
| 5. | ಹೊಲಿಗೆ ತರಬೇತುದಾರರಿಗೆ ಶಿಷ್ಟವೇತನ (ಸ್ಟೈಫೆಂಡ್) (ಪೂರ್ವ, ಪಶ್ಚಿಮ ಮತ್ತು ದಕ್ಷಿಣ ವಲಯಗಳಿಗೆ ಮಾತ್ರ) | - | - | | |
| 6. | ಹೊಲಿಗೆ ತರಬೇತುದಾರರಿಗೆ ಹೊಲಿಗೆ ಯಂತ್ರಗಳನ್ನು ಒದಗಿಸಲು (ಪೂರ್ವ, ಪಶ್ಚಿಮ ಮತ್ತು ದಕ್ಷಿಣ ವಲಯಗಳಿಗೆ ಮಾತ್ರ) | - | - | | |
| 7. | ಕಾಲ್ ಸೆಂಟರ್ / ಬಿ.ಪಿ.ಓ. ಸೆಂಟರ್ ತರಬೇತಿ | 2.00 | 50 | | |
| 8. | ಮಾನವ ಸಂಪನ್ಮೂಲ ಅಭಿವೃದ್ಧಿ (ಇಂಗ್ಲೀಷ್ ಸ್ಪೀಕಿಂಗ್ ಕೋರ್ಸ್ & ಕೆಪ್ರಾಸಿಟಿ ಬಿಲ್ಡಿಂಗ್) | 5.00 | 50 | | |
| 9. | ರಾಜೀವ್ ಗಾಂಧಿ ಗ್ರಾಮೀಣ ವಸತಿ ನಿಗಮ ಇವರ ಸಹಯೋಗದ ವಸತಿ ನಿರ್ಮಾಣಕ್ಕಾಗಿ ಸಹಾಯ ಧನ | 2.00 | 10 | | |
| 10. | ನಿರುದ್ಯೋಗಿಗಳಿಗೆ ಪಾಲಿಕೆಯು ಆರ್ಥಿಕ ಸ್ವಾವಲಂಬನೆ ಯೋಜನೆ - (ಅಭಿವೃದ್ಧಿ ನಿಗಮಗಳ/ಬ್ಯಾಂಕ್ ಸಾಲ ಪಡೆದ ಫಲಾನುಭವಿಗಳಿಗೆ ಶೇ.25 ರಷ್ಟು ಸಹಾಯ ಧನ) | 11.00 | 11 | | |
| 11. | ಡಾ. ಬಿ.ಆರ್. ಅಂಬೇಡ್ಕರ್ ಅಭಿವೃದ್ಧಿ ನಿಗಮ ಸಹಯೋಗದೊಂದಿಗೆ ಮೈಕ್ರೋ ಕ್ರೆಡಿಟ್ ಯೋಜನೆಗೆ ಸಹಾಯ ಧನ | 5.00 | 50 | | |
| 12. | ಸಫಾಯಿ ಕರ್ಮಚಾರಿ, ಚರ್ಮಕಾರರು, ಕೊಳಚೆ ಪ್ರದೇಶಗಳ ನಿವಾಸಿಗಳು ಹಾಗೂ ಇತರರಿಗೆ ವಿಮಾ ಯೋಜನೆ | 2.00 | 110 | | |
| 13. | ನೇಮಕಾತಿ ಪ್ರಾಧಿಕಾರ ಹಾಗೂ ಇತರೆ ಹುದ್ದೆಗಳ ನೇಮಕಾತಿಗಾಗಿ ಹಾಜರಾಗುವ ಅಭ್ಯರ್ಥಿಗಳಿಗೆ ಆರ್ಥಿಕ ಸಹಾಯ. | 0.54 | 05 | | |
| 14. | ಜಿ.ಟಿ.ಟಿ.ಸಿ ಎನ್.ಟಿ.ಟಿ.ಎಫ್., ಎನ್.ಐ.ಎಫ್.ಟಿ., ಎಸ್.ಎಂ.ಇ., ಹಾಗೂ ಇತರ ರಾಜ್ಯ/ಕೇಂದ್ರ ಸರ್ಕಾರದ ಸ್ವಾಮ್ಯದ ಸಂಸ್ಥೆಗಳ ತರಬೇತಿಗೆ ಅಭ್ಯರ್ಥಿಗಳ ಪ್ರಾಯೋಜನೆ | 1.00 | 05 | | |
| 15. | ವಿದ್ಯಾರ್ಥಿಗಳಿಗೆ ವೃತ್ತಿ ಮಾರ್ಗದರ್ಶನ ಮತ್ತು ವ್ಯಕ್ತಿವಿಕಾಸ ಕಾರ್ಯಾಗಾರ ನಡೆಸಲು | 1.00 | 05 | | |
| 16. | ವಿದ್ಯಾಭ್ಯಾಸವನ್ನು ಅಪೂರ್ಣಗೊಳಿಸಿರುವ ಶಾಲಾ / ಕಾಲೇಜು ಮಕ್ಕಳಿಗೆ ವೃತ್ತಿ ತರಬೇತಿ (ಟಿ.ವಿ./ವೀಡಿಯೋ ಮೆಕ್ಯಾನಿಕ್, | 1.00 | 50 | | |

| | | | | |
|--|-------|--|--|--|
| ಪ್ಲಂಬರ್/ಎಲೆಕ್ಟ್ರೀಷಿಯನ್/ ಮೊಬೈಲ್/ಲ್ಯಾಬ್ ಟೆಕ್ನೀಷಿಯನ್) | | | | |
| ಒಟ್ಟು | 43.54 | | | |

III ಇತರೆ ಕಾರ್ಯಕ್ರಮಗಳು:-

| ಕ್ರ. ಸಂ | ಕಾರ್ಯಕ್ರಮಗಳ ವಿವರ | 2009-10ನೇ ಸಾಲಿನ ಆರ್ಥಿಕ ಗುರಿ | 2009-10 ನೇ ಸಾಲಿನ ನಿಗದಿತ ಭೌತಿಕ | ಫಲಾನುಭವಿಗಳ ವಿವರ | ಷರಾ |
|---------|---|-----------------------------|-------------------------------|--------------------------------------|-----|
| 1 | 2 | 3 | 4 | 5 | 6 |
| 1. | ಮಧ್ಯಪಾನ ಅಭ್ಯಾಸ ತ್ಯಜಿಸಲು ಮಧ್ಯಪಾನ ನಿಷೇಧ ಕಾರ್ಯಕ್ರಮ | 7.00 | 10 | ಫಲಾನುಭವಿಗಳ ಆಯ್ಕೆ ಕಾರ್ಯ ಪ್ರಗತಿಯಲ್ಲಿದೆ | |
| 2. | ಪಾಲಿಕೆ ವ್ಯಾಪ್ತಿಯಲ್ಲಿನ ಪ.ಜಾ/ಪ.ಪಂ. ಆರ್ಥಿಕ, ಶೈಕ್ಷಣಿಕ, ಸಾಮಾಜಿಕ ಹಾಗೂ ಇತರೆ ಸ್ಥಿತಿಗಳಿಗೆ ಕುರಿತು ಸಮೀಕ್ಷೆ ನಡೆಸುವುದು. | - | 01 | | |
| 3. | ಪರಿಶಿಷ್ಟ ಜಾತಿ/ಪರಿಶಿಷ್ಟ ಪಂಗಡದ ಉದ್ಯೋಗಸ್ಥ ಮಹಿಳೆಯರಿಗೆ ಹೊಸದಾಗಿ ಹಾಸ್ಟೆಲ್‌ಗಳನ್ನು ನಿರ್ಮಿಸಲು | 2.00 | 15 | | |
| 4. | ಪರಿಶಿಷ್ಟ ಜಾತಿ/ಪರಿಶಿಷ್ಟ ಪಂಗಡದ ಕುಟುಂಬದ ಮಕ್ಕಳಿಗೆ ಶಿಶುವಿಹಾರ/ ಬಾಲವಾಡಿಗಳನ್ನು ನಿರ್ಮಿಸಲು ಅನುದಾನ. | 3.00 | 15 | | |
| 5. | ಪರಿಶಿಷ್ಟ ಜಾತಿ/ಪರಿಶಿಷ್ಟ ಪಂಗಡದವರ ಶಾಲಾ/ಕಾಲೇಜು ಮಕ್ಕಳಿಗೆ ಆರೋಗ್ಯ ವಿಮೆ | 2.00 | 100 | | |
| 6. | ವೈದ್ಯಕೀಯ ಸಹಾಯ / ಸೇವೆಗಳು, ಧಾರ್ಜನ್ಯ, ನೈಸರ್ಗಿಕ ವಿಕೋಪಗಳಲ್ಲಿ ಬಲಿಯಾದವರಿಗೆ ಹಾಗೂ ಗಂಭೀರ ಸ್ವರೂಪದ ಕಾಯಿಲೆಗಳಿಂದ ಭಳಲುತ್ತಿರುವವರಿಗೆ ಆರ್ಥಿಕ ಸಹಾಯ | 3.00 | 25 | | |
| 7. | ಪೌರ ಕಾರ್ಮಿಕರು, ಗ್ಯಾಂಗ್‌ಮೆನ್ ಹಾಗೂ ಮಾಲಿಗಳ ಕಾಲೋನಿಗಳ ಅಭಿವೃದ್ಧಿಗಾಗಿ ಕಲ್ಯಾಣ ಕಾರ್ಯಕ್ರಮಗಳು | 1.00 | 05 | | |
| 8. | ಈಗಾಗಲೇ ರೂಪಿಸಿರುವ ಕಾರ್ಯಕ್ರಮಗಳನ್ನು ಹೊರತುಪಡಿಸಿ ಇತರೆ ಯಾವುದಾದರೂ ಆರ್ಥಿಕ ಅಭಿವೃದ್ಧಿ ಕಾರ್ಯಕ್ರಮಗಳು | 3.76 | - | | |
| | ಒಟ್ಟು | 21.76 | | | |

I. ಹಿಂದುಳಿದ ಮತ್ತು ಅಲ್ಪ ಸಂಖ್ಯಾತರ ವರ್ಗದವರ ಕಲ್ಯಾಣ ಕಾರ್ಯಕ್ರಮಗಳು:-

| ಕ್ರ. ಸಂ | ಕಾರ್ಯಕ್ರಮಗಳ ವಿವರ | 2009-10ನೇ ಸಾಲಿನ ಆರ್ಥಿಕ ಗುರಿ | 2009-10 ನೇ ಸಾಲಿನ ನಿಗದಿತ ಭೌತಿಕ | ಫಲಾನುಭವಿಗಳ ವಿವರ | ಷರಾ |
|---------|---|-----------------------------|-------------------------------|--------------------------------------|-----|
| 1 | 2 | 3 | 4 | 5 | 6 |
| 1. | ಕಾಲ್ ಸೆಂಟರ್ / ಬಿ.ಪಿ.ಓ. ಸೆಂಟರ್ ತರಬೇತಿ | 05.00 | 100 | ಫಲಾನುಭವಿಗಳ ಆಯ್ಕೆ ಕಾರ್ಯ ಪ್ರಗತಿಯಲ್ಲಿದೆ | |
| 2. | ಸ್ಮಾರ್ತತ್ವ ಪರೀಕ್ಷೆಗಳಿಗೆ ಸಹಾಯಧನ | 15.00 | 100 | | |
| 3. | ಗಣಕಯಂತ್ರ ಹಾರ್ಡ್‌ವೇರ್ ತರಬೇತಿ | 05.00 | 100 | | |
| 4. | ಗಣಕಯಂತ್ರ ಸಾಫ್ಟ್‌ವೇರ್ ತರಬೇತಿ | 05.00 | 100 | | |
| 15. | ವಾಹನ ಚಾಲನ ತರಬೇತಿ | | | | |
| | ಎ) ಲಘು ವಾಹನ | 15.00 | 375 | | |
| | ಬಿ) ಭಾರಿ ವಾಹನ | 05.00 | | | |
| 5. | ಮಾನವ ಸಂಪನ್ಮೂಲ ಅಭಿವೃದ್ಧಿ (ಇಂಗ್ಲೀಷ್ ಸ್ಪೀಕಿಂಗ್ ಕೋರ್ಸ್ & ಕೆಪ್ಯಾಸಿಟಿ ಬಿಲ್ಡಿಂಗ್) | 05.00 | 200 | | |
| 6. | ಹಿಂದುಳಿದ ವರ್ಗಗಳ ಸಮುದಾಯದ ವೃತ್ತಿ ನಿರತರಿಗೆ ಅವರವರ ಕಸಬುಗಳಿಗೆ ಆರ್ಥಿಕ ಸಹಾಯ | 20.00 | 200 | | |
| 7. | ನಿರುದ್ಯೋಗಿಗಳಿಗೆ ಪಾಲಿಕೆಯು ಆರ್ಥಿಕ ಸ್ವಾವಲಂಬನೆ ಯೋಜನೆ | 50.00 | 40 | | |
| 8. | ರಾಜೀವ್ ಗಾಂಧಿ ಗ್ರಾಮೀಣ ವಸತಿ ನಿಗಮ ಇವರ ಸಹಯೋಗದ ವಸತಿ ನಿರ್ಮಾಣಕ್ಕಾಗಿ ಸಹಾಯ ಧನ | 02.00 | 10 | | |
| 9. | ಉನ್ನತ ವ್ಯಾಸಂಗದಲ್ಲಿರುವ ಕಾಲೇಜು ವಿದ್ಯಾರ್ಥಿಗಳ ಶುಲ್ಕಗಳ ಮರುಪಾವತಿ | 07.00 | 10 | | |
| 10. | ಬೃಹತ್ ಬೆಂಗಳೂರು ಮಹಾನಗರ ಪಾಲಿಕೆ ಪೌರಕಾರ್ಮಿಕರು ಹಾಗೂ ಕಡಿಮೆ ವರಮಾನವುಳ್ಳ ಗ್ರೂಪ್ ಡಿ ನೌಕರರ ಮಕ್ಕಳ ಉನ್ನತ ವ್ಯಾಸಂಗಕ್ಕಾಗಿ ಧನ ಸಹಾಯ | 03.00 | 01 | | |
| 11. | ಹಿಂದುಳಿದ ವರ್ಗಗಳ ನಿರ್ದೇಶನಾಲಯ ನಡೆಸುತ್ತಿರುವ ಹಿಂದುಳಿದ ಮತ್ತು ಅಲ್ಪ ಸಂಖ್ಯಾತರ ವರ್ಗದವರ ವಿದ್ಯಾರ್ಥಿನಿಲಯಗಳ ಅಭಿವೃದ್ಧಿ | 20.00 | 03 | | |
| 12. | ಕೊಳಚೆ ಪ್ರದೇಶಗಳ ನಿವಾಸಿಗಳು ಹಾಗೂ ಇತರರಿಗೆ ವಿಮಾ ಯೋಜನೆ | 01.26 | 300 | | |
| 13. | ಪೌರ ಕಾರ್ಮಿಕರು, ಗ್ಯಾಂಗ್‌ಮೆನ್ ಹಾಗೂ ಮಾಲಿಗಳ ಮಕ್ಕಳುಗಳಿಗೆ ಕಲ್ಯಾಣ ಕಾರ್ಯಕ್ರಮಗಳು | 05.00 | 10 | | |
| | ಒಟ್ಟು | 163.26 | - | | |

II. ಮಹಿಳಾ ಕಲ್ಯಾಣ ಕಾರ್ಯಕ್ರಮಗಳು:-

| ಕ್ರ. ಸಂ | ಕಾರ್ಯಕ್ರಮಗಳ ವಿವರ | 2009-10ನೇ ಸಾಲಿನ ಆರ್ಥಿಕ ಗುರಿ | 2009-10 ನೇ ಸಾಲಿನ ನಿಗದಿತ ಭೌತಿಕ | ಫಲಾನುಭವಿಗಳ ವಿವರ | ಷರಾ |
|---------|---|-----------------------------|-------------------------------|--------------------------------------|-----|
| 1 | 2 | 3 | 4 | 5 | 6 |
| 1. | ಹೊಲಿಗೆ/ನಿಟ್ಟಿಂಗ್/ಎಂಬ್ರಾಯಿಡರಿ/ಕಾಯರ್/ತರಬೇತಿ ಶಿಕ್ಷಕರು / ಮೇಲ್ವಿಚಾರಕರು / ದುರಸ್ತಿಗಾರರಿಗೆ ಸಿಬ್ಬಂದಿಗಳಿಗೆ ಗೌರವ ಧನ. (ಪೂರ್ವ, ಪಶ್ಚಿಮ ಮತ್ತು ದಕ್ಷಿಣ ವಲಯಗಳಿಗೆ ಮಾತ್ರ) | - | - | ಫಲಾನುಭವಿಗಳ ಆಯ್ಕೆ ಕಾರ್ಯ ಪ್ರಗತಿಯಲ್ಲಿದೆ | |
| 2. | ಹೊಲಿಗೆ/ನಿಟ್ಟಿಂಗ್/ಎಂಬ್ರಾಯಿಡರಿ/ಕಾಯರ್/ ಖಾಸಗಿ ಕಟ್ಟಡಗಳ ತರಬೇತಿ ಕೇಂದ್ರಗಳ ಬಾಡಿಗೆ (ಪೂರ್ವ, ಪಶ್ಚಿಮ ಮತ್ತು ದಕ್ಷಿಣ ವಲಯಗಳಿಗೆ ಮಾತ್ರ) | - | - | | |
| 3. | ಹೊಲಿಗೆ/ನಿಟ್ಟಿಂಗ್/ಎಂಬ್ರಾಯಿಡರಿ/ಕಾಯರ್/ತರಬೇತಿ ಕೇಂದ್ರಗಳಲ್ಲಿ ಉಪಕರಣಗಳ ನಿರ್ವಹಣೆ ಮತ್ತು ದುರಸ್ತಿ (ಪೂರ್ವ, ಪಶ್ಚಿಮ ಮತ್ತು ದಕ್ಷಿಣ ವಲಯಗಳಿಗೆ ಮಾತ್ರ) | - | - | | |
| 4. | ನಿಟ್ಟಿಂಗ್/ಎಂಬ್ರಾಯಿಡರಿ/ಕಾಯರ್/ತರಬೇತಿದಾರರಿಗೆ ಶಿಷ್ಯ ವೇತನ (ಪೂರ್ವ ಪಶ್ಚಿಮ ಮತ್ತು ದಕ್ಷಿಣ ವಲಯಗಳಿಗೆ ಮಾತ್ರ) | - | - | | |
| 5. | ಹಾಲಿ ಕೇಂದ್ರಗಳಿಗೆ ಉಪಕರಣಗಳನ್ನು ಒದಗಿಸಲು (ಪೂರ್ವ, ಪಶ್ಚಿಮ ಮತ್ತು ದಕ್ಷಿಣ ವಲಯಗಳಿಗೆ ಮಾತ್ರ) | - | - | | |
| 6. | ಹೊಲಿಗೆ ತರಬೇತುದಾರರಿಗೆ/ ಕೇಂದ್ರಗಳಿಗೆ ಹೊಲಿಗೆ ಯಂತ್ರಗಳನ್ನು ಒದಗಿಸಲು (ಪೂರ್ವ, ಪಶ್ಚಿಮ ಮತ್ತು ದಕ್ಷಿಣ ವಲಯಗಳಿಗೆ ಮಾತ್ರ) | - | - | | |
| 7. | ಶೃಂಗಾರ / ಗೃಹ ನಿರ್ವಹಣೆ ತರಬೇತಿ | 20.00 | 600 | | |
| 8. | ಅಪರೆಲ್ ಟ್ರೈಬಿಂಗ್ & ಡಿಸೈನ್ ಸೆಂಟರ್ ಕೇಂದ್ರಗಳನ್ನು ಪ್ರಾರಂಭಿಸಲು (ಪ್ರತಿ ವಲಯದಲ್ಲೂ 1 ಅಥವಾ 2 ಕೇಂದ್ರಗಳು ಕನಿಷ್ಠ ವೆಚ್ಚ ರೂ. 40.00 ಲಕ್ಷಗಳು) | 40.00 | 02 | | |
| 9. | ನ್ಯಾಷನಲ್ ಇನ್ಸ್ಟಿಟ್ಯೂಟ್ ಆಫ್ ಫ್ಯಾಷನ್ ಟೆಕ್ನಾಲಜಿ ತರಬೇತಿಗೆ ಅಭ್ಯರ್ಥಿಗಳ ನಿಯೋಜನೆ. | 15.00 | 30 | | |
| 10. | ಮಹಿಳಾ ಸ್ವಸಹಾಯ ಗುಂಪಿಗೆ ಸ್ವಯಂ ಉದ್ಯೋಗ ಕಲ್ಪಿಸಲು ಸಹಾಯ ಧನ | 15.00 | 25 | | |
| 11. | ಮಹಿಳಾ ಪೌರಕಾರ್ಮಿಕ ವರ್ಗದವರಿಗೆ ಆರೋಗ್ಯ ಸ್ವಚ್ಛತೆಗೆ ಸಹಾಯ ಧನ | 10.00 | 470 | | |
| 12. | ನಿರ್ಗತಿಕ, ನೊಂದ, ದುರ್ಬಲ ಹಾಗೂ ದೌರ್ಜನ್ಯಕ್ಕೊಳಗಾದ ಮಹಿಳೆಯರಿಗೆ ಮಹಿಳಾ ಸಹಾಯ ಹಸ್ತ ಕೇಂದ್ರಗಳನ್ನು ಪ್ರಾರಂಭಿಸಲು (ಸ್ವಯಂ ಸಂಸ್ಥೆಗಳೊಂದಿಗೆ) | 15.00 | 04 | | |
| 13. | ಅಂಗನವಾಡಿ ಕೇಂದ್ರಗಳ ಅಭಿವೃದ್ಧಿ ಮತ್ತು ನಿರ್ವಹಣೆ ಯೋಜನೆ | 25.00 | 35 | | |
| 14. | ಮಹಿಳಾ ಹಕ್ಕುಗಳ ಕಾರ್ಯಾಗಾರ | 23.26 | 40 | | |
| | ಒಟ್ಟು | 163.26 | | | |

III. ಅಂಗವಿಕಲರ ಹಾಗೂ ಸಾಮಾನ್ಯ ವರ್ಗದವರ ಕಲ್ಯಾಣ ಕಾರ್ಯಕ್ರಮಗಳು:-

| ಕ್ರ. ಸಂ | ಕಾರ್ಯಕ್ರಮಗಳ ವಿವರ | 2009-10ನೇ ಸಾಲಿನ ಆರ್ಥಿಕ ಗುರಿ | 2009-10 ನೇ ಸಾಲಿನ ನಿಗದಿತ ಭೌತಿಕ | ಫಲಾನುಭವಿಗಳ ವಿವರ | ಷರಾ |
|---------|---|-----------------------------|-------------------------------|--------------------------------------|-----|
| 1 | 2 | 3 | 4 | 5 | 6 |
| 1. | ಹಿರಿಯ ನಾಗರಿಕರಿಗೆ ಮಧ್ಯಾಹ್ನದ ಬಿಸಿ ಊಟದ ಕಾರ್ಯಕ್ರಮ/ವೈದ್ಯಕೀಯ ಸೇವೆ | 20.00 | 20.00 | ಫಲಾನುಭವಿಗಳ ಆಯ್ಕೆ ಕಾರ್ಯ ಪ್ರಗತಿಯಲ್ಲಿದೆ | |
| 2. | ಹಿರಿಯ ನಾಗರಿಕರಿಗೆ ಸೌಲಭ್ಯ ಕೇಂದ್ರ (ಸ್ವಯಂ ಸೇವಾ ಸಂಸ್ಥೆಗಳೊಂದಿಗೆ) | 10.00 | 03 | | |
| 3. | ಹಿಜ್ಜಿಡಾ/ಲೈಂಗಿಕ ಕಾರ್ಯಕರ್ತರು ಹಾಗೂ ಇತರೆ ವರ್ಗದವರಿಗೆ ಸಹಾಯ (ಸ್ವಯಂ ಸೇವಾ ಸಂಸ್ಥೆಗಳೊಂದಿಗೆ) | 10.00 | 05 | | |
| 4. | ಆಟೋ ಚಾಲಕರಿಗೆ ಸಾಮೂಹಿಕ ವಿಮೆ | 3.00 | 650 | | |
| 5. | ಮಾನಸಿಕ ಅಸ್ವಸ್ಥರಿಗೆ ಪ್ರೋತ್ಸಾಹ ಧನ | 2.00 | 20 | | |
| 6. | ಅಂಗವಿಕಲರಿಗೆ ಸೇವಾ ಕೇಂದ್ರಗಳು ಪ್ರಾರಂಭಿಸಲು (ಸ್ವಯಂ ಸೇವಾ ಸಂಸ್ಥೆಗಳೊಂದಿಗೆ) | 15.00 | 05 | | |
| 7. | ಅಂಗವಿಕಲರಿಗೆ ಉಪಕರಣಗಳನ್ನು ಒದಗಿಸಲು | 21.63 | 50 | | |
| 8. | ಎಲೆಕ್ಟ್ರಿಕಲ್ ವೈರ್‌ಮ್ಯಾನ್ ತರಬೇತಿ ಕೇಂದ್ರದ ಸಿಬ್ಬಂದಿಗಳಿಗೆ ಗೌರವ ಸಂಭಾವನೆ ಪಾವತಿಸಲು (ಪೂರ್ವ ವಲಯಕ್ಕೆ ಮಾತ್ರ) | - | - | | |
| 9. | ಎಲೆಕ್ಟ್ರಿಕಲ್ ವೈರ್‌ಮ್ಯಾನ್ ತರಬೇತಿ ಕೇಂದ್ರಕ್ಕೆ ಉಪಕರಣಗಳ ಸರಬರಾಜು(ಪೂರ್ವ ವಲಯಕ್ಕೆ ಮಾತ್ರ) | - | - | | |
| 10. | ಶಿಷ್ಯ ವೇತನ-ಎಲೆಕ್ಟ್ರಿಕಲ್ ವೈರ್‌ಮ್ಯಾನ್ ತರಬೇತುದಾರರಿಗೆ (ಪೂರ್ವ ವಲಯಕ್ಕೆ ಮಾತ್ರ) | - | - | | |
| | ಒಟ್ಟು | 81.63 | - | | |

ಹಂಚಿಕೆ ಮಾಡಲಾದ ಮೊಬಲಗಳನ್ನೊಳಗೊಂಡು ಸಹಾಯಧನ ಕಾರ್ಯಕ್ರಮಗಳ ಜಾರಿಯ ವಿಧಾನವನ್ನು ಮತ್ತು ಅಂತಹ ಕಾರ್ಯಕ್ರಮಗಳ ಫಲಾನುಭವಿಗಳ ವಿವರಗಳು:-

I. 2009-10ನೇ ಸಾಲಿನ ಕ್ರಿಯಾಯೋಜನೆ (ಪರಿಶಿಷ್ಟ ಜಾತಿ)

(ರೂ. ಲಕ್ಷಗಳಲ್ಲಿ)

| ಕ್ರ. ಸಂ | ಕಾರ್ಯಕ್ರಮಗಳ ವಿವರ | ಹಂಚಿಕೆ ಮಾಡಲಾಗಿರುವ ಮೊತ್ತ (ಕಳೆದ ಸಾಲಿನ ಉಳಿಕೆ ಸೇರಿ) | 2009-10ನೇ ಸಾಲಿನ ಭೌತಿಕ ಗುರಿ | ಫಲಾನುಭವಿಗಳ ವಿವರ | ಷರಾ |
|---------|---------------------------------|---|----------------------------|---------------------------------------|-----|
| 1 | 2 | 3 | 4 | 5 | 6 |
| 1 | ಸ್ವರ್ಧಾತ್ಮಕ ಪರೀಕ್ಷೆಗಳಿಗೆ ಸಹಾಯಧನ | 46.83 | 380 | ಫಲಾನುಭವಿಗಳ ಆಯ್ಕೆ ಕಾರ್ಯ ಪ್ರಗತಿಯಲ್ಲಿದೆ. | |
| 2 | ಗಣಕಯಂತ್ರ ಹಾರ್ಡ್‌ವೇರ್ ತರಬೇತಿ | 26.91 | 278 | | |
| 3 | ಗಣಕಯಂತ್ರ ಸಾಫ್ಟ್‌ವೇರ್ ತರಬೇತಿ | 56.83 | 600 | | |

| | | | | | |
|----|---|--------|-------------------------|--|--|
| 4 | ರಾಜೀವ್ ಗಾಂಧಿ ಗ್ರಾಮೀಣ ವಸತಿ ನಿಗಮ ಇವರ ಸಹಯೋಗದ ವಸತಿ ನಿರ್ಮಾಣಕ್ಕಾಗಿ ಸಹಾಯ ಧನ | 40.41 | 191 | | |
| 5 | ಮಧ್ಯಪಾನ ಅಭ್ಯಾಸ ತ್ಯಜಿಸಲು ಮಧ್ಯಪಾನ ನಿಷೇಧ ಕಾರ್ಯಕ್ರಮ | 15.875 | 18 | | |
| 6 | ಡಾ. ಬಿ.ಆರ್. ಅಂಬೇಡ್ಕರ್ ಅಭಿವೃದ್ಧಿ ನಿಗಮ ಸಹಯೋಗದೊಂದಿಗೆ ಮೈಕ್ರೋ ಕ್ರೆಡಿಟ್ ಯೋಜನೆಗೆ ಸಹಾಯ ಧನ | 85.62 | 1000 | | |
| 7 | ವಾಹನ ಚಾಲನ ತರಬೇತಿ | 53.54 | 1140 | | |
| 8 | ಆರ್ಥಿಕವಾಗಿ ಹಿಂದುಳಿದ ನಿರುದ್ಯೋಗಿಗಳಿಗೆ ಸಹಾಯ ಎಲೆಕ್ಟ್ರೀಷಿಯನ್ | 5.21 | - | | |
| 9 | ಆರ್ಥಿಕವಾಗಿ ಹಿಂದುಳಿದ ನಿರುದ್ಯೋಗಿಗಳಿಗೆ ಸಹಾಯ. (ತೋಟಗಾರಿಕೆ) | 5.21 | - | | |
| 10 | ಆರ್ಥಿಕವಾಗಿ ಹಿಂದುಳಿದ ನಿರುದ್ಯೋಗಿಗಳಿಗೆ ಸಹಾಯ (ದೋಬಿಗಳಿಗೆ ಇಸ್ತಿಪೆಟ್ಟಿಗೆ) | 90.600 | - | | |
| 11 | ಆರ್ಥಿಕವಾಗಿ ಹಿಂದುಳಿದ ನಿರುದ್ಯೋಗಿಗಳಿಗೆ ಸಹಾಯ. (ಮೊಬೈಲ್‌ರಿಪೇರಿ) | 5.21 | - | | |
| 12 | ಆರ್ಥಿಕವಾಗಿ ಹಿಂದುಳಿದ ನಿರುದ್ಯೋಗಿಗಳಿಗೆ ಸಹಾಯ (ಪ್ಲಂಬರ್) | 5.20 | 75 | | |
| 13 | ಆರ್ಥಿಕವಾಗಿ ಹಿಂದುಳಿದ ನಿರುದ್ಯೋಗಿಗಳಿಗೆ ಸಹಾಯ (ಟಿ.ವಿ./ವಿ.ಸಿ.ಡಿ/ಡಿ.ವಿ.ಡಿ/ಟೀಪ್ ರೆಕಾರ್ಡರ್ ರಿಪೇರಿ) | 5.21 | 75 | | |
| 14 | ನಿರುದ್ಯೋಗಿಗಳಿಗೆ ಪಾಲಿಕೆಯು ಆರ್ಥಿಕ ಸ್ವಾವಲಂಬನೆ ಯೋಜನೆ | 133.33 | 250 | | |
| 15 | ಸಮಾಜ ಕಲ್ಯಾಣ ಇಲಾಖೆಯು ನಡೆಸುತ್ತಿರುವ ಪರಿಶಿಷ್ಟ ಜಾತಿಯವರ ವಿದ್ಯಾರ್ಥಿನಿಲಯಗಳ ಅಭಿವೃದ್ಧಿ | 60.42 | 11 ಹಾಸ್ಟಲ್‌ಗಳು ಮಾತ್ರ | | |
| 16 | ಪ್ರತಿಭಾವಂತರಿಗೆ ಪ್ರೊಫೆಷನಲ್ ಕೋರ್ಸ್‌ಗಳಲ್ಲಿ ಪ್ರವೇಶಕ್ಕೆ ಹಾಗೂ ಉನ್ನತ ವ್ಯಾಸಂಗಕ್ಕಾಗಿ ಧನ ಸಹಾಯ | 20.83 | 42 | | |
| 17 | ಹೊಲಿಗೆ ತರಬೇತುದಾರರಿಗೆ ಹೊಲಿಗೆ ಯಂತ್ರಗಳನ್ನು ಒದಗಿಸಲು (ಪೂರ್ವ, ಪಶ್ಚಿಮ ಮತ್ತು ದಕ್ಷಿಣ ವಲಯಗಳಿಗೆ ಮಾತ್ರ) | 5.33 | 143 | | |
| 18 | ಬೃಹತ್ ಬೆಂಗಳೂರು ಮಹಾನಗರ ಪಾಲಿಕೆ ಪೌರಕಾರ್ಮಿಕರು ಹಾಗೂ ಕಡಿಮೆ ವರಮಾನವುಳ್ಳ ಗ್ರೂಪ್ ಡಿ ನೌಕರರ ಮಕ್ಕಳ ಉನ್ನತ ವ್ಯಾಸಂಗಕ್ಕಾಗಿ ಧನ ಸಹಾಯ | 13.33 | 10 | | |
| 19 | ಮಾನವ ಸಂಪನ್ಮೂಲ ಅಭಿವೃದ್ಧಿ (ಇಂಗ್ಲೀಷ್ ಸ್ಪೀಕಿಂಗ್ ಕೋರ್ಸ್ & ಕೆಪ್ಪಾಸಿಟಿ ಬಿಲ್ಡಿಂಗ್) | 14.00 | 280 | | |
| 20 | ಸರ್ಕಾರದಿಂದ ಮಾನ್ಯತೆ ಪಡೆದ ಪ್ರಖ್ಯಾತ ವಸತಿ ಶಾಲೆಗಳಲ್ಲಿ ವಿದ್ಯಾಭ್ಯಾಸ ಮಾಡುತ್ತಿರುವ ಮೆರಿಟ್ ವಿದ್ಯಾರ್ಥಿಗಳಿಗೆ ಆರ್ಥಿಕ ಸಹಾಯ (ಸರ್ಕಾರದ ವಸತಿ ಶಾಲೆಗಳನ್ನು ಹೊರತುಪಡಿಸಿ) | 10.00 | 40 | | |
| 21 | ವಿದ್ಯಾರ್ಥಿ ವೇತನ, ಪುಸ್ತಕಗಳು, ಸಮವಸ್ತ್ರಗಳು, ಸ್ಕೂಲ್ ಬ್ಯಾಗ್ ಮತ್ತು ಇತರೆಗಳನ್ನು ನೀಡಲು | - | - | | |

| | | | | | |
|----|--|---------------|---------------|--|--|
| | ಪ್ರೋತ್ಸಾಹ ಧನ (ಬೃ.ಬೆಂ.ಮ.ಪಾ. ಶಾಲೆಗಳು- ಪೂರ್ವ ಪಶ್ಚಿಮ ಮತ್ತು ದಕ್ಷಿಣ ವಲಯಗಳಿಗೆ ಮಾತ್ರ) | | | | |
| 22 | ಪರಿಶಿಷ್ಟ ಜಾತಿಗೆ ಸೇರಿದ ಆಡಳಿತ ಮಂಡಳಿ ನಡೆಸುವ ಶಾಲಾಸಂಸ್ಥೆಗಳು/ವಿದ್ಯಾರ್ಥಿ ನಿಲಯಗಳಿಗೆ ಅನುದಾನ | 20.00 | 02 | | |
| 23 | ಹೊಲಿಗೆ ತರಬೇತುದಾರರಿಗೆ ಶಿಶ್ಯವೇತನ (ಸ್ಟೈಪೆಂಡ್) (ಪೂರ್ವ, ಪಶ್ಚಿಮ ಮತ್ತು ದಕ್ಷಿಣ ವಲಯಗಳಿಗೆ ಮಾತ್ರ) | - | - | | |
| 24 | ಪ್ಯಾರಾ ಮೆಡಿಕಲ್ ಕೋರ್ಸ್ (ಲ್ಯಾಬ್ ಟೆಕ್ನೀಷಿಯನ್, ಪಿಸಿಯೋ ಥೆರೆಪಿ ಮತ್ತು ಇತರೆ) | 10.00 | 50 | | |
| 25 | ಕಾಲ್ ಸೆಂಟರ್ / ಬಿ.ಪಿ.ಓ. ಸೆಂಟರ್ ತರಬೇತಿ | 20.00 | 200 | | |
| 26 | ವೈದ್ಯಕೀಯ ಸಹಾಯ / ಸೇವೆಗಳು ಧಾರ್ಜನ್, ನೈಸರ್ಗಿಕವಿಕೋಪಗಳಲ್ಲಿ ಬಲಿಯಾದವರಿಗೆ ಸಹಾಯ | 75.00 | - | | |
| 27 | ಸಫಾಯಿ ಕರ್ಮಚಾರಿ, ಚರ್ಮಕಾರರು, ಕೊಳಚೆ ಪ್ರದೇಶಗಳ ನಿವಾಸಿಗಳು ಹಾಗೂ ಇತರರಿಗೆ ವಿಮಾ ಯೋಜನೆ | 50.00 | 14000 | | |
| | ಒಟ್ಟು | 785.21 | 18,777 | | |

II. 2009-10ನೇ ಸಾಲಿನ ಕ್ರಿಯಾಯೋಜನೆ (ಪರಿಶಿಷ್ಟ ಪಂಗಡ)

| ಕ್ರ ಸಂ | ಕಾರ್ಯಕ್ರಮಗಳ ವಿವರ | 2008-09ನೇ ಸಾಲಿನ ನಿಗದಿತ ಆರ್ಥಿಕ ಗುರಿ | 2008-09ನೇ ಸಾಲಿನ ಒಟ್ಟಾರೆ ಭೌತಿಕ ಗುರಿ | 5 | ಷರಾ 6 |
|-----------|---|--|--|---|----------|
| 1 | 2 | 3 | 4 | 5 | 6 |
| 1. | ಸ್ವರ್ಧಾತ್ಮಕ ಪರಿೀಕ್ಷೆಗಳಿಗೆ ಸಹಾಯಧನ | 1.50 | 100 | | |
| 2. | ಗಣಕಯಂತ್ರ ಹಾರ್ಡ್‌ವೇರ್ ತರಬೇತಿ | 0.39 | 50 | | |
| 3. | ಗಣಕಯಂತ್ರ ಸಾಫ್ಟ್‌ವೇರ್ ತರಬೇತಿ | 3.37 | 150 | | |
| 4. | ರಾಜೀವ್ ಗಾಂಧಿ ಗ್ರಾಮೀಣ ವಸತಿ ನಿಗಮ ಇವರ ಸಹಯೋಗದ ವಸತಿ ನಿರ್ಮಾಣಕ್ಕಾಗಿ ಸಹಾಯ ಧನ | 2.09 | 40 | | |
| 5. | ಮಧ್ಯಪಾನ ಅಭ್ಯಾಸ ತ್ಯಜಿಸಲು ಮಧ್ಯಪಾನ ನಿಷೇಧ ಕಾರ್ಯಕ್ರಮ | 0.1750 | 30 | | |
| 6. | ಡಾ. ಬಿ.ಆರ್. ಅಂಬೇಡ್ಕರ್ ಅಭಿವೃದ್ಧಿ ನಿಗಮ ಸಹಯೋಗದೊಂದಿಗೆ ಮೈಕ್ರೋ ಕ್ರೆಡಿಟ್ ಯೋಜನೆಗೆ ಸಹಾಯ ಧನ | 3.13 | 100 | | |
| 7. | ವಾಹನ ಚಾಲನ ತರಬೇತಿ | 2.71 | 160 | | |
| 8. | ಆರ್ಥಿಕವಾಗಿ ಹಿಂದುಳಿದ ನಿರುದ್ಯೋಗಿಗಳಿಗೆ ಸಹಾಯ ಎಲೆಕ್ಟ್ರೀಷಿಯನ್ | 1.04 | - | | |
| 9. | ಆರ್ಥಿಕವಾಗಿ ಹಿಂದುಳಿದ ನಿರುದ್ಯೋಗಿಗಳಿಗೆ ಸಹಾಯ. (ತೋಟಗಾರಿಕೆ) | 1.04 | - | | |
| 10. | ಆರ್ಥಿಕವಾಗಿ ಹಿಂದುಳಿದ ನಿರುದ್ಯೋಗಿಗಳಿಗೆ ಸಹಾಯ (ದೋಬಿಗಳಿಗೆ ಇಸ್ಪಿಪೆಟ್ಟಿಗೆ) | 0.18150 | - | | |

| | | | | | |
|-----|--|-------|-----|--|--|
| 11. | ಆರ್ಥಿಕವಾಗಿ ಹಿಂದುಳಿದ ನಿರುದ್ಯೋಗಿಗಳಿಗೆ ಸಹಾಯ. (ಮೊಬೈಲ್‌ರಿಪೇರಿ) | 1.04 | - | | |
| 12. | ಆರ್ಥಿಕವಾಗಿ ಹಿಂದುಳಿದ ನಿರುದ್ಯೋಗಿಗಳಿಗೆ ಸಹಾಯ (ಪ್ಲಂಬರ್) | 1.04 | - | | |
| 13. | ಆರ್ಥಿಕವಾಗಿ ಹಿಂದುಳಿದ ನಿರುದ್ಯೋಗಿಗಳಿಗೆ ಸಹಾಯ (ಟಿ.ವಿ./ವಿ.ಸಿ.ಡಿ/ಡಿ.ವಿ.ಡಿ/ಟೀಪ್ ರೆಕಾರ್ಡರ್ ರಿಪೇರಿ) | 1.04 | - | | |
| 14. | ನಿರುದ್ಯೋಗಿಗಳಿಗೆ ಪಾಲಿಕೆಯ ಆರ್ಥಿಕ ಸ್ವಾವಲಂಬನೆ ಯೋಜನೆ | 16.67 | 30 | | |
| 15. | ಸಮಾಜ ಕಲ್ಯಾಣ ಇಲಾಖೆಯು ನಡೆಸುತ್ತಿರುವ ಪರಿಶಿಷ್ಟ ಜಾತಿಯವರ ವಿದ್ಯಾರ್ಥಿನಿಲಯಗಳ ಅಭಿವೃದ್ಧಿ | 2.08 | - | | |
| 16. | ಪ್ರತಿಭಾವಂತರಿಗೆ ಪೊಫೆಷನಲ್ ಕೋರ್ಸ್‌ಗಳಲ್ಲಿ ಪ್ರವೇಶಕ್ಕೆ ಹಾಗೂ ಉನ್ನತ ವ್ಯಾಸಂಗಕ್ಕಾಗಿ ಧನ ಸಹಾಯ | 0.17 | 50 | | |
| 17. | ಹೊಲಿಗೆ ತರಬೇತುದಾರರಿಗೆ ಹೊಲಿಗೆ ಯಂತ್ರಗಳನ್ನು ಒದಗಿಸಲು (ಪೂರ್ವ, ಪಶ್ಚಿಮ ಮತ್ತು ದಕ್ಷಿಣ ವಲಯಗಳಿಗೆ ಮಾತ್ರ) | 1.07 | - | | |
| 18. | ಬೃಹತ್ ಬೆಂಗಳೂರು ಮಹಾನಗರ ಪಾಲಿಕೆ ಪೌರಕಾರ್ಮಿಕರು ಹಾಗೂ ಕಡಿಮೆ ವರಮಾನವುಳ್ಳ ಗ್ರೂಪ್ ಡಿ ನೌಕರರ ಮಕ್ಕಳ ಉನ್ನತ ವ್ಯಾಸಂಗಕ್ಕಾಗಿ ಧನ ಸಹಾಯ | 1.67 | 06 | | |
| 19. | ಮಾನವ ಸಂಪನ್ಮೂಲ ಅಭಿವೃದ್ಧಿ (ಇಂಗ್ಲೀಷ್ ಸ್ಪೀಕಿಂಗ್ ಕೋರ್ಸ್ & ಕೆಪ್ಪಾಸಿಟಿ ಬಿಲ್ಡಿಂಗ್) | 10.00 | 200 | | |
| 20. | ಸರ್ಕಾರದಿಂದ ಮಾನ್ಯತೆ ಪಡೆದ ಪ್ರಖ್ಯಾತ ವಸತಿ ಶಾಲೆಗಳಲ್ಲಿ ವಿದ್ಯಾರ್ಥಿಗಳಿಗೆ ವಿದ್ಯಾರ್ಥಿನಿಲಯ ಮೆರಿಟ್ ವಿದ್ಯಾರ್ಥಿಗಳಿಗೆ ಆರ್ಥಿಕ ಸಹಾಯ (ಸರ್ಕಾರದ ವಸತಿ ಶಾಲೆಗಳನ್ನು ಹೊರತುಪಡಿಸಿ) | 7.00 | 70 | | |
| 21. | ವಿದ್ಯಾರ್ಥಿ ವೇತನ, ಪುಸ್ತಕಗಳು, ಸಮವಸ್ತ್ರಗಳು, ಸ್ಕೂಲ್ ಬ್ಯಾಗ್ ಮತ್ತು ಇತರಗಳನ್ನು ನೀಡಲು ಪ್ರೋತ್ಸಾಹ ಧನ (ಬೃ.ಬೆಂ.ಮ.ಪಾ. ಶಾಲೆಗಳು- ಪೂರ್ವ ಪಶ್ಚಿಮ ಮತ್ತು ದಕ್ಷಿಣ ವಲಯಗಳಿಗೆ ಮಾತ್ರ) | - | - | | |
| 22. | ಪರಿಶಿಷ್ಟ ಜಾತಿಗೆ ಸೇರಿದ ಆಡಳಿತ ಮಂಡಳಿ ನಡೆಸುವ ಶಾಲಾಸಂಸ್ಥೆಗಳು/ ವಿದ್ಯಾರ್ಥಿ ನಿಲಯಗಳಿಗೆ ಅನುದಾನ | 5.00 | 05 | | |
| 23. | ಹೊಲಿಗೆ ತರಬೇತುದಾರರಿಗೆ ಶಿಶ್ಯವೇತನ (ಸೈಫೆಂಡ್) (ಪೂರ್ವ, ಪಶ್ಚಿಮ ಮತ್ತು ದಕ್ಷಿಣ ವಲಯಗಳಿಗೆ ಮಾತ್ರ) | - | - | | |
| 24. | ಪ್ಯಾರಾ ಮೆಡಿಕಲ್ ಕೋರ್ಸ್ (ಲ್ಯಾಬ್ ಟೆಕ್ನಿಷಿಯನ್, ಪಿಸಿಯೋ ಥೆರೆಪಿ ಮತ್ತು ಇತರೆ) | 3.00 | 30 | | |
| 25. | ಕಾಲ್ ಸೆಂಟರ್ / ಬಿ.ಪಿ.ಓ. ಸೆಂಟರ್ ತರಬೇತಿ | 2.00 | 20 | | |
| 26. | ವೈದ್ಯಕೀಯ ಸಹಾಯ / ಸೇವೆಗಳು ಧಾರ್ಜಿಲಿಂಗ್, ನೈಸರ್ಗಿಕವಿಕೋಪಗಳಲ್ಲಿ ಬಲಿಯಾದವರಿಗೆ ಸಹಾಯ | 10.00 | - | | |

| | | | | | |
|-----|---|---------------|-------------|--|--|
| 27. | ಸಫಾಯಿ ಕರ್ಮಚಾರಿ, ಚರ್ಮಕಾರರು, ಕೊಳಚೆ ಪ್ರದೇಶಗಳ ನಿವಾಸಿಗಳು ಹಾಗೂ ಇತರರಿಗೆ ವಿಮಾ ಯೋಜನೆ | 2.00 | 50 | | |
| | ಒಟ್ಟು | 156,92 | 1081 | | |

IV. 2009-10ನೇ ಸಾಲಿನ ಹಿಂದುಳಿದ ಮತ್ತು ಅಲ್ಪ ಸಂಖ್ಯಾತರ ವರ್ಗದವರಿಗೆ ಕಲ್ಯಾಣ ಕಾರ್ಯಕ್ರಮಗಳು:-

| ಕ್ರ ಸಂ | ಕಾರ್ಯಕ್ರಮಗಳ ವಿವರ | 2009-10ನೇ ಸಾಲಿನ ನಿಗದಿತ ಆರ್ಥಿಕ ಗುರಿ | 2009-10ನೇ ಸಾಲಿನ ಒಟ್ಟಾರೆ ಭೌತಿಕ ಗುರಿ | 5 | ಷರಾ |
|--------|---|------------------------------------|------------------------------------|---|-----|
| 1 | 2 | 3 | 4 | 5 | 6 |
| 1 | ಸ್ಮಾರ್ತಕ ಪರಿೀಕ್ಷೆಗಳಿಗೆ ಸಹಾಯಧನ | 15.00 | 290 | | |
| 2 | ಬೃಹತ್ ಬೆಂಗಳೂರು ಮಹಾನಗರ ಪಾಲಿಕೆ ಪೌರಕಾರ್ಮಿಕರು ಹಾಗೂ ಕಡಿಮೆ ವರಮಾನವುಳ್ಳ ಗ್ರೂಪ್ ಡಿ ನೌಕರರ ಮಕ್ಕಳ ಉನ್ನತ ವ್ಯಾಸಂಗಕ್ಕಾಗಿ ಧನ ಸಹಾಯ | 10.00 | 20 | | |
| 3 | ಮಾನವ ಸಂಪನ್ಮೂಲ ಅಭಿವೃದ್ಧಿ (ಇಂಗ್ಲೀಷ್ ಸ್ಟೀಕಿಂಗ್ ಕೋರ್ಸ್ & ಕೆಪ್ಪಾಸಿಟಿ ಬಿಲ್ಡಿಂಗ್) | 5.00 | 100 | | |
| 4 | ಗಣಕಯಂತ್ರ ಹಾರ್ಡ್‌ವೇರ್ ತರಬೇತಿ | 10.00 | 200 | | |
| 5 | ಗಣಕಯಂತ್ರ ಸಾಫ್ಟ್‌ವೇರ್ ತರಬೇತಿ | 20.00 | 300 | | |
| 6 | ಹಿಂದುಳಿದ ವರ್ಗಗಳ ನಿರ್ದೇಶನಾಲಯ ನಡೆಸುತ್ತಿರುವ ಹಿಂದುಳಿದ ಮತ್ತು ಅಲ್ಪ ಸಂಖ್ಯಾತರ ವರ್ಗದವರ ವಿದ್ಯಾರ್ಥಿನಿಲಯ ಅಭಿವೃದ್ಧಿ | 10.00 | 02 | | |
| 7 | ವಾಹನ ಚಾಲನ ತರಬೇತಿ | 25.00 | 800 | | |
| 8 | ಕಾಲ್ ಸೆಂಟರ್ / ಬಿ.ಪಿ.ಓ. ಸೆಂಟರ್ ತರಬೇತಿ | 25.00 | 450 | | |
| 9 | ನಿರುದ್ಯೋಗಿಗಳಿಗೆ ಪಾಲಿಕೆಯು ಆರ್ಥಿಕ ಸ್ವಾವಲಂಬನೆ ಯೋಜನೆ | 50.00 | 50 | | |
| 10 | ಕೊಳಚೆ ಪ್ರದೇಶಗಳ ನಿವಾಸಿಗಳು ಹಾಗೂ ಇತರರಿಗೆ ವಿಮಾ ಯೋಜನೆ | - | - | | |
| 11 | ರಾಜೀವ್ ಗಾಂಧಿ ಗ್ರಾಮೀಣ ವಸತಿ ನಿಗಮ ಇವರ ಸಹಯೋಗದ ವಸತಿ ನಿರ್ಮಾಣಕ್ಕಾಗಿ ಸಹಾಯ ಧನ | 10.00 | 50 | | |
| 12 | ದೋಬಿಗಳಿಗೆ ಆರ್ಥಿಕ ಸಹಾಯ | 15.00 | 150 | | |
| 13 | ಸವಿತ ಸಮಾಜದವರಿಗೆ ಆರ್ಥಿಕ ಸಹಾಯ | 5.00 | 20 | | |
| | ಒಟ್ಟು | 200.00 | 1692 | | |

III. 2009-10ನೇ ಸಾಲಿನ ಮಹಿಳೆಯರಿಗೆ ಕಲ್ಯಾಣ ಕಾರ್ಯಕ್ರಮಗಳು:-

| ಕ್ರ. ಸಂ | ಕಾರ್ಯಕ್ರಮಗಳ ವಿವರ | 2009-10ನೇ ಸಾಲಿನ ನಿಗದಿತ ಆರ್ಥಿಕ ಗುರಿ | 2009-10ನೇ ಸಾಲಿನ ಒಟ್ಟಾರೆ ಭೌತಿಕ ಗುರಿ | | ಷರಾ |
|---------|--|------------------------------------|------------------------------------|---|-----|
| 1 | 2 | 3 | 4 | 5 | 6 |
| 1 | ಹೊಲಿಗೆ/ನಿಟ್ಟಿಂಗ್/ಎಂಬ್ರಾಯಿಡರಿ/ ಕಾಯರ್/ತರಬೇತಿ ಶಿಕ್ಷಕರು / ಮೇಲ್ವಿಚಾರಕರು / ದುರಸ್ತಿಗಾರರಿಗೆ ಸಿಬ್ಬಂದಿಗಳಿಗೆ ಗೌರವ ಧನ. (ಪೂರ್ವ, ಪಶ್ಚಿಮ ಮತ್ತು ದಕ್ಷಿಣ ವಲಯಗಳಿಗೆ ಮಾತ್ರ) | - | - | | |
| 2 | ಹೊಲಿಗೆ/ನಿಟ್ಟಿಂಗ್/ಎಂಬ್ರಾಯಿಡರಿ/ ಕಾಯರ್/ ಖಾಸಗಿ ಕಟ್ಟಡಗಳ ತರಬೇತಿ ಕೇಂದ್ರಗಳ ಬಾಡಿಗೆ (ಪೂರ್ವ, ಪಶ್ಚಿಮ ಮತ್ತು ದಕ್ಷಿಣ ವಲಯಗಳಿಗೆ ಮಾತ್ರ) | - | - | | |
| 3 | ಹೊಲಿಗೆ/ನಿಟ್ಟಿಂಗ್/ಎಂಬ್ರಾಯಿಡರಿ/ ಕಾಯರ್/ತರಬೇತಿ ಕೇಂದ್ರಗಳಲ್ಲಿ ಉಪಕರಣಗಳ ನಿರ್ವಹಣೆ ಮತ್ತು ದುರಸ್ತಿ (ಪೂರ್ವ, ಪಶ್ಚಿಮ ಮತ್ತು ದಕ್ಷಿಣ ವಲಯಗಳಿಗೆ ಮಾತ್ರ) | - | - | | |
| 4 | ನಿಟ್ಟಿಂಗ್/ಎಂಬ್ರಾಯಿಡರಿ/ಕಾಯರ್/ ತರಬೇತಿದಾರರಿಗೆ ಶಿಷ್ಯ ವೇತನ (ಪೂರ್ವ ಪಶ್ಚಿಮ ಮತ್ತು ದಕ್ಷಿಣ ವಲಯಗಳಿಗೆ ಮಾತ್ರ) | - | - | | |
| 5 | ಹಾಲಿ ಕೇಂದ್ರಗಳಿಗೆ ಉಪಕರಣಗಳನ್ನು ಒದಗಿಸಲು (ಪೂರ್ವ, ಪಶ್ಚಿಮ ಮತ್ತು ದಕ್ಷಿಣ ವಲಯಗಳಿಗೆ ಮಾತ್ರ) | - | - | | |
| 6 | ಹೊಲಿಗೆ ತರಬೇತುದಾರರಿಗೆ/ ಕೇಂದ್ರಗಳಿಗೆ ಹೊಲಿಗೆ ಯಂತ್ರಗಳನ್ನು ಒದಗಿಸಲು (ಪೂರ್ವ, ಪಶ್ಚಿಮ ಮತ್ತು ದಕ್ಷಿಣ ವಲಯಗಳಿಗೆ ಮಾತ್ರ) | - | - | | |
| 7 | ಮಹಿಳಾ ಹಕ್ಕುಗಳ ಕಾರ್ಯಗಾರ | 5.00 | 05 | | |
| 8 | ನಿರ್ಗತಿಕ, ನೊಂದ, ದುರ್ಬಲ ಹಾಗೂ ದೌರ್ಜನ್ಯಕ್ಕೊಳಗಾದ ಮಹಿಳೆಯರಿಗೆ ಮಹಿಳಾ ಸಹಾಯ ಹಸ್ತ ಕೇಂದ್ರಗಳನ್ನು ಫಾರಂಭಿಸಲು (ಸ್ವಯಂ ಸಂಸ್ಥೆಗಳೊಂದಿಗೆ) | 10.00 | 04 | | |
| 9 | ಶೃಂಗಾರ / ಗೃಹ ನಿರ್ವಹಣೆ ತರಬೇತಿ | 5.00 | 130 | | |
| 10 | ಅಪರಲ್ ಟ್ರೈಬಿಂಗ್ & ಡಿಸೈನ್ ಸೆಂಟರ್ ಕೇಂದ್ರಗಳನ್ನು ಫಾರಂಭಿಸಲು (ಪ್ರತಿ ವಲಯದಲ್ಲೂ 1 ಅಥವಾ 2 ಕೇಂದ್ರಗಳು ಕನಿಷ್ಠ ವೆಚ್ಚ ರೂ. 40.00 ಲಕ್ಷಗಳು) | 40.00 | 01 | | |
| 11 | ನ್ಯಾಷನಲ್ ಇನ್ಸ್ಟಿಟ್ಯೂಟ್ ಆಫ್ ಫ್ಯಾಷನ್ ಟೆಕ್ನಾಲಜಿ ತರಬೇತಿಗೆ ಅಭ್ಯರ್ಥಿಗಳ ನಿಯೋಜನೆ. | 10.00 | 100 | | |
| 12 | ಮಹಿಳಾ ಸ್ವಸಹಾಯ ಗುಂಪಿಗೆ ಸ್ವಯಂ ಉದ್ಯೋಗ ಕಲ್ಪಿಸಲು ಸಹಾಯ ಧನ | 20.00 | 150 | | |

| | | | | | |
|----|---|---------------|------------|--|--|
| 13 | ಮಹಿಳಾ ಪೌರಕಾರ್ಮಿಕ ವರ್ಗದವರಿಗೆ ಆರೋಗ್ಯ ಸ್ವಚ್ಛತೆಗೆ ಸಹಾಯ ಧನ | 10.00 | 500 | | |
| | ಒಟ್ಟು | 100.00 | 890 | | |

V. 2009-10ನೇ ಸಾಲಿನ ಸಾಮಾನ್ಯ ವರ್ಗದವರಿಗೆ ಕಲ್ಯಾಣ ಕಾರ್ಯಕ್ರಮಗಳು:-

| ಕ್ರ ಸಂ | ಕಾರ್ಯಕ್ರಮಗಳ ವಿವರ | 2009-10ನೇ ಸಾಲಿನ ನಿಗದಿತ ಆರ್ಥಿಕ ಗುರಿ | 2009-10ನೇ ಸಾಲಿನ ಒಟ್ಟಾರೆ ಭೌತಿಕ ಗುರಿ | 5 | ಷರಾ |
|--------|---|------------------------------------|------------------------------------|---|-----|
| 1 | 2 | 3 | 4 | 5 | 6 |
| 1 | ಮಾನಸಿಕ ಅಸ್ವಸ್ಥರಿಗೆ ಪ್ರೋತ್ಸಾಹ ಧನ | 5.00 | 50 | | |
| 2 | ಅಂಗವಿಕಲರಿಗೆ ಉಪಕರಣಗಳನ್ನು ಒದಗಿಸಲು | 5.00 | 50 | | |
| 3 | ಅಂಗವಿಕಲರಿಗೆ ಸೇವಾ ಕೇಂದ್ರಗಳು ಫಾರಂಭಿಸಲು (ಸ್ವಯಂ ಸೇವಾ ಸಂಸ್ಥೆಗಳೊಂದಿಗೆ) | 25.00 | 15 | | |
| 4 | ಎಲೆಕ್ಟ್ರಿಕಲ್ ವೈರ್‌ಮ್ಯಾನ್ ತರಬೇತಿ ಕೇಂದ್ರದ ಸಿಬ್ಬಂದಿಗಳಿಗೆ ಗೌರವ ಸಂಭಾವನೆ ಪಾವತಿಸಲು (ಪೂರ್ವ ವಲಯಕ್ಕೆ ಮಾತ್ರ) | - | - | | |
| 5 | ವಿದ್ಯಾರ್ಥಿ ವೇತನ- ಎಲೆಕ್ಟ್ರಿಕಲ್ ವೈರ್ ಮ್ಯಾನ್ ತರಬೇತುದಾರರಿಗೆ (ಪೂರ್ವ ವಲಯಕ್ಕೆ ಮಾತ್ರ) | - | - | | |
| 6 | ಎಲೆಕ್ಟ್ರಿಕಲ್ ವೈರ್‌ಮ್ಯಾನ್ ತರಬೇತಿ ಕೇಂದ್ರಕ್ಕೆ ಉಪಕರಣಗಳ ಸರಬರಾಜು (ಪೂರ್ವ ವಲಯಕ್ಕೆ ಮಾತ್ರ) | - | - | | |
| 7 | ಹಿರಿಯ ನಾಗರಿಕರಿಗೆ ಸೌಲಭ್ಯ ಕೇಂದ್ರ (ಸ್ವಯಂ ಸೇವಾ ಸಂಸ್ಥೆಯೊಂದಿಗೆ-ಪೂರ್ವ ವಲಯಕ್ಕೆ ಮಾತ್ರ) | 10.00 | 05 | | |
| 8 | ಹಿರಿಯ ನಾಗರಿಕರಿಗೆ ಮದ್ಯಾಹ್ನದ ಬಿಸಿ ಊಟದ ಕಾರ್ಯಕ್ರಮ/ ವೈದ್ಯಕೀಯ ಸೇವೆ | 42.00 | 1000 | | |
| 9 | ಆಟೋ ಚಾಲಕರಿಗೆ ಸಾಮೂಹಿಕ ವಿಮೆ | 3.00 | 605 | | |
| 10 | ಹಿಜೆಡಾ/ಲೈಂಗಿಕ ಕಾರ್ಯಕರ್ತರು ಹಾಗೂ ಇತರ ವರ್ಗದವರಿಗೆ ಸಹಾಯ (ಸ್ವಯಂ ಸೇವಾ ಸಂಸ್ಥೆಯೊಂದಿಗೆ) | 10.00 | 40 | | |
| | TOTAL | 100.00 | 1765 | | |

XIII. ಅದು ನೀಡಿರುವ ರಿಯಾಯಿತಿಗಳನ್ನು, ಅನುಮತಿ ಪತ್ರಗಳನ್ನು ಅಥವಾ ಅಧಿಕಾರ ಪತ್ರಗಳನ್ನು ಪಡೆಯುವವರ ವಿವರಗಳು:-

| | | |
|---|---|---|
| 1 | - | ಪಾಲಿಕೆಯ ಸಮಾಜ ಕಲ್ಯಾಣ ಕಾರ್ಯಕ್ರಮಗಳಡಿಯಲ್ಲಿ ಪರಿಶಿಷ್ಟ ಜಾತಿ, ವರ್ಗ, ಹಿಂದುಳಿದ ವರ್ಗ, ಅಲ್ಪ ಸಂಖ್ಯಾತ ವರ್ಗ ಹಾಗೂ ಮಹಿಳೆಯರಿಗಾಗಿ ವಿಶೇಷ ಕಲ್ಯಾಣ ಕಾರ್ಯಕ್ರಮಗಳನ್ನು ರೂಪಿಸಿ ರಿಯಾಯಿತಿ, ವಿನಾಯಿತಿ, ಸಹಾಯಧನ ಇತ್ಯಾದಿ ಪ್ರಯೋಜನ ನೀಡಲಾಗುತ್ತಿದೆ |
|---|---|---|

I. ಶೈಕ್ಷಣಿಕ ಕಾರ್ಯಕ್ರಮಗಳು (ಪರಿಶಿಷ್ಟ ಜಾತಿ)

| ಕ್ರ. ಸಂ | ಕಾರ್ಯಕ್ರಮಗಳ ವಿವರ | 2009-10ನೇ ಸಾಲಿನ ಆರ್ಥಿಕ ಗುರಿ | 2009-10 ನೇ ಸಾಲಿನ ನಿಗದಿತ ಭೌತಿಕ | ಫಲಾನುಭವಿಗಳ ವಿವರ | ಷರಾ |
|---------|---|-----------------------------|-------------------------------|--------------------------------------|-----|
| 1 | 2 | 3 | 4 | 5 | 6 |
| 14. | ಸರ್ಕಾರದಿಂದ ಮಾನ್ಯತೆ ಪಡೆದ ವಸತಿ ಶಾಲೆಗಳಲ್ಲಿ ವಿದ್ಯಾರ್ಥಿಗಳ ಸಹಾಯ ಮಾಡುತ್ತಿರುವ ಮೆರಿಟ್ ವಿದ್ಯಾರ್ಥಿಗಳಿಗೆ ಆರ್ಥಿಕ ಸಹಾಯ | 2.00 | 05 | ಫಲಾನುಭವಿಗಳ ಆಯ್ಕೆ ಕಾರ್ಯ ಪ್ರಗತಿಯಲ್ಲಿದೆ | |
| 15. | ಪರಿಶಿಷ್ಟ ಜಾತಿ/ಪಂಗಡಕ್ಕೆ ಸೇರಿದ ಆಡಳಿತ ಮಂಡಳಿ ನಡೆಸುವ ಶಾಲಾ ಸಂಸ್ಥೆಗಳು/ವಿದ್ಯಾರ್ಥಿ ನಿಲಯಗಳಿಗೆ ಅನುದಾನ | 05.00 | 01 | | |
| 16. | ಬೃಹತ್ ಬೆಂಗಳೂರು ಮಹಾನಗರ ಪಾಲಿಕೆ ಪೌರಕಾರ್ಮಿಕರು ಹಾಗೂ ಕಡಿಮೆ ವರಮಾನವುಳ್ಳ ಗ್ರೂಪ್ ಡಿ ನೌಕರರ ಮಕ್ಕಳ ಉನ್ನತ ವ್ಯಾಸಂಗಕ್ಕಾಗಿ ಧನ ಸಹಾಯ | 05.00 | 05 | | |
| 17. | ಸಮಾಜ ಕಲ್ಯಾಣ ಇಲಾಖೆಯು ನಡೆಸುತ್ತಿರುವ ವಿದ್ಯಾರ್ಥಿ ನಿಲಯಗಳ ಅಭಿವೃದ್ಧಿ, ಹೆಚ್ಚುವರಿಯಾಗಿ ಕಟ್ಟಡ ನಿರ್ಮಾಣ ಹಾಗೂ ಹೊಸದಾಗಿ ವಿದ್ಯಾರ್ಥಿ ನಿಲಯಗಳ ಕಟ್ಟಡಗಳನ್ನು ನಿರ್ಮಿಸಲು | 87.70 | 13 | | |
| 18. | ಸರ್ಕಾರದ ಶಾಲೆಗಳಲ್ಲಿ ವ್ಯಾಸಂಗ ಮಾಡುತ್ತಿರುವ ಮೆಟ್ರಿಕ್ ವಿದ್ಯಾರ್ಥಿಗಳ ಪ್ರವೇಶ ಶುಲ್ಕ, ಬೋಧನಾ ಶುಲ್ಕ, ಪರೀಕ್ಷಾ ಶುಲ್ಕದ ಮರುಪಾವತಿ ಮತ್ತು ನೋಟ್ ಪುಸ್ತಕಗಳು, ಲೇಖನ ಸಮಗ್ರಿಗಳು, ಸಮವಸ್ತ್ರ ಹಾಗೂ ಇತ್ಯಾದಿಗಳ ಖರೀದಿಯ ಮರುಪಾವತಿ. | 30.00 | 200 | | |
| 19. | ಸರ್ಕಾರದ ಕಾಲೇಜುಗಳಲ್ಲಿ ವ್ಯಾಸಂಗ ಮಾಡುತ್ತಿರುವ ಮೆಟ್ರಿಕ್ ನಂತರದ ವಿದ್ಯಾರ್ಥಿಗಳಿಗೆ ಪ್ರವೇಶ ಶುಲ್ಕ, ಬೋಧನಾ ಶುಲ್ಕ, ಪರೀಕ್ಷಾ ಶುಲ್ಕದ ಮರುಪಾವತಿ ಮತ್ತು ನೋಟ್ ಪುಸ್ತಕಗಳು, ಲೇಖನ ಸಮಗ್ರಿಗಳು, ಸಮವಸ್ತ್ರ ಹಾಗೂ ಇತ್ಯಾದಿಗಳ ಖರೀದಿಯ ಮರುಪಾವತಿ. | 30.00 | 20 | | |
| 20. | ಕ್ರೀಡಾ ಚಟುವಟಿಕೆಗಳಿಗೆ ಭಾಗವಹಿಸುವ ವಿದ್ಯಾರ್ಥಿಗಳಿಗೆ ಆರ್ಥಿಕ ಸಹಾಯ | 5.00 | 10 | | |
| 21. | ಪರಿಶಿಷ್ಟ ಜಾತಿ/ಪರಿಶಿಷ್ಟ ಪಂಗಡದ ವಿದ್ಯಾರ್ಥಿಗಳ ಸಂಜೆ ವೇಳೆಯ ವಿಶೇಷ ತರಗತಿಗಳನ್ನು ನಡೆಸಲು ಶಾಲಾ/ಕಾಲೇಜುಗಳಿಗೆ ಆರ್ಥಿಕ ಸಹಾಯ | 20.00 | 20 | | |
| 22. | ವಿದ್ಯಾರ್ಥಿಗಳನ್ನು ಅಪೂರ್ಣಗೊಳಿಸಿರುವ ಶಾಲಾ ಮಕ್ಕಳಿಗೆ ಶೈಕ್ಷಣಿಕ ಕಾರ್ಯಕ್ರಮ (ಪ್ರೇರಣೆ) | 08.00 | 20 | | |
| 23. | ವಿದ್ಯಾರ್ಥಿಗಳ ಶೈಕ್ಷಣಿಕ/ಅಧ್ಯಯನ ಪ್ರವಾಸಗಳಿಗೆ ಅದರ ವೆಚ್ಚವನ್ನು ಭರಿಸುವುದು. | 05.00 | 200 | | |

| | | | | | |
|--------------|---|--------|-----|--|--|
| 24. | ವಿದೇಶಿ ವಿಶ್ವವಿದ್ಯಾನಿಲಯಗಳಲ್ಲಿ ವ್ಯಾಸಂಗ ಮಾಡುತ್ತಿರುವ ವಿದ್ಯಾರ್ಥಿಗಳಿಗೆ ಪ್ರೋತ್ಸಾಹಧನ. | 05.00 | 05 | | |
| 25. | ಉನ್ನತ ವ್ಯಾಸಂಗಕ್ಕಾಗಿ ಸಂದರ್ಶನಕ್ಕೆ ಹಾಜರಾಗುವ ವಿದ್ಯಾರ್ಥಿಗಳಿಗೆ ಆರ್ಥಿಕ ಸಹಾಯ | 05.00 | 500 | | |
| 26. | ಪಾಲಿಕೆಯ ಪೌರಕಾರ್ಮಿಕ, ಗ್ಯಾಂಗ್ ಮ್ಯಾನ್ ಮತ್ತು ಮಾಲಿಗಳ ಮಕ್ಕಳಿಗೆ ಆರ್ಥಿಕ ಸಹಾಯ. | 10.00 | 100 | | |
| ಒಟ್ಟು | | 217.70 | | | |

II ಆರ್ಥಿಕ ಅಭಿವೃದ್ಧಿ ಕಾರ್ಯಕ್ರಮಗಳು:-

| ಕ್ರ. ಸಂ | ಕಾರ್ಯಕ್ರಮಗಳ ವಿವರ | 2009-10ನೇ ಸಾಲಿನ ಆರ್ಥಿಕ ಗುರಿ | 2009-10 ನೇ ಸಾಲಿನ ನಿಗದಿತ ಭೌತಿಕ | ಫಲಾನುಭವಿಗಳ ವಿವರ | ಷರಾ |
|---------|--|-----------------------------|-------------------------------|--------------------------------------|-----|
| 1 | 2 | 3 | 4 | 5 | 6 |
| 1. | ಸ್ಮಾರ್ತತ್ವ ಪರಿಷ್ಕೇಷೆಗಳಿಗೆ ಸಹಾಯಧನ | 21.70 | 400 | ಫಲಾನುಭವಿಗಳ ಆಯ್ಕೆ ಕಾರ್ಯ ಪ್ರಗತಿಯಲ್ಲಿದೆ | |
| 2. | ಗಣಕಯಂತ್ರ ಹಾರ್ಡ್‌ವೇರ್ ತರಬೇತಿ | 05.00 | 50 | | |
| 3. | ಗಣಕಯಂತ್ರ ಸಾಫ್ಟ್‌ವೇರ್ ತರಬೇತಿ | 05.00 | 50 | | |
| 4. | ವಾಹನ ಚಾಲನ ತರಬೇತಿ | - | - | | |
| | ಎ) ಲಘು ವಾಹನ | 25.00 | 600 | | |
| | ಬಿ) ಭಾರಿ ವಾಹನ | 10.00 | 200 | | |
| 5. | ಹೊಲಿಗೆ ತರಬೇತುದಾರರಿಗೆ ಶಿಷ್ಟವೇತನ (ಸ್ಟೈಫೆಂಡ್) (ಪೂರ್ವ, ಪಶ್ಚಿಮ ಮತ್ತು ದಕ್ಷಿಣ ವಲಯಗಳಿಗೆ ಮಾತ್ರ) | - | - | | |
| 6. | ಹೊಲಿಗೆ ತರಬೇತುದಾರರಿಗೆ ಹೊಲಿಗೆ ಯಂತ್ರಗಳನ್ನು ಒದಗಿಸಲು (ಪೂರ್ವ, ಪಶ್ಚಿಮ ಮತ್ತು ದಕ್ಷಿಣ ವಲಯಗಳಿಗೆ ಮಾತ್ರ) | - | - | | |
| 7. | ಕಾಲ್ ಸೆಂಟರ್ / ಬಿ.ಪಿ.ಓ. ಸೆಂಟರ್ ತರಬೇತಿ | 05.00 | 100 | | |
| 8. | ಮಾನವ ಸಂಪನ್ಮೂಲ ಅಭಿವೃದ್ಧಿ (ಇಂಗ್ಲೀಷ್ ಸ್ಪೀಕಿಂಗ್ ಕೋರ್ಸ್ & ಕೆಪ್ಯಾಸಿಟಿ ಬಿಲ್ಡಿಂಗ್) | 13.00 | 250 | | |
| 9. | ರಾಜೀವ್ ಗಾಂಧಿ ಗ್ರಾಮೀಣ ವಸತಿ ನಿಗಮ ಇವರ ಸಹಯೋಗದ ವಸತಿ ನಿರ್ಮಾಣಕ್ಕಾಗಿ ಸಹಾಯ ಧನ | 05.00 | 10 | | |
| 10. | ನಿರುದ್ಯೋಗಿಗಳಿಗೆ ಪಾಲಿಕೆಯು ಆರ್ಥಿಕ ಸ್ವಾವಲಂಬನೆ ಯೋಜನೆ - (ಅಭಿವೃದ್ಧಿ ನಿಗಮಗಳ/ಬ್ಯಾಂಕ್ ಸಾಲ ಪಡೆದ ಫಲಾನುಭವಿಗಳಿಗೆ ಶೇ.25 ರಷ್ಟು ಸಹಾಯ ಧನ) | 70.00 | 100 | | |
| 11. | ಡಾ. ಬಿ.ಆರ್. ಅಂಬೇಡ್ಕರ್ ಅಭಿವೃದ್ಧಿ ನಿಗಮ ಸಹಯೋಗದೊಂದಿಗೆ ಮೈಕ್ರೋ ಕ್ರೆಡಿಟ್ ಯೋಜನೆಗೆ ಸಹಾಯ ಧನ | 30.00 | 300 | | |
| 12. | ಸಫಾಯಿ ಕರ್ಮಚಾರಿ, ಚರ್ಮಕಾರರು, ಕೊಳಚೆ ಪ್ರದೇಶಗಳ ನಿವಾಸಿಗಳು ಹಾಗೂ ಇತರರಿಗೆ ವಿಮಾ ಯೋಜನೆ | 02.00 | 280 | | |
| 13. | ನೇಮಕಾತಿ ಪ್ರಾಧಿಕಾರ ಹಾಗೂ ಇತರೆ ಹುದ್ದೆಗಳ ನೇಮಕಾತಿಗಾಗಿ ಹಾಜರಾಗುವ ಅಭ್ಯರ್ಥಿಗಳಿಗೆ ಆರ್ಥಿಕ ಸಹಾಯ. | 01.00 | 20 | | |

| | | | | | |
|--------------|---|--------|--------------------|--|--|
| 14. | ಜಿ.ಟಿ.ಟಿ.ಸಿ ಎನ್.ಟಿ.ಟಿ.ಎಫ್., ಎನ್.ಐ.ಎಫ್.ಟಿ., ಎಸ್.ಎಂ.ಇ., ಹಾಗೂ ಇತರ ರಾಜ್ಯ/ಕೇಂದ್ರ ಸರ್ಕಾರದ ಸ್ವಾಮ್ಯದ ಸಂಸ್ಥೆಗಳ ತರಬೇತಿಗೆ ಅಭ್ಯರ್ಥಿಗಳ ಪ್ರಾಯೋಜನೆ | 5.00 | 50 | | |
| 15. | ವಿದ್ಯಾರ್ಥಿಗಳಿಗೆ ವೃತ್ತಿ ಮಾರ್ಗದರ್ಶನ ಮತ್ತು ವೃತ್ತಿವಿಕಾಸ ಕಾರ್ಯಾಗಾರ ನಡೆಸಲು | 10.00 | 10 ಕಾರ್ಯಕ್ರಮಗಳು | | |
| 16. | ವಿದ್ಯಾಭ್ಯಾಸವನ್ನು ಅಪೂರ್ಣಗೊಳಿಸಿರುವ ಶಾಲಾ / ಕಾಲೇಜು ಮಕ್ಕಳಿಗೆ ವೃತ್ತಿ ತರಬೇತಿ (ಟಿ.ವಿ./ವೀಡಿಯೋ ಮೆಕ್ಯಾನಿಕ್, ಪ್ಲಂಬರ್/ಎಲೆಕ್ಟ್ರೀಷಿಯನ್/ ಮೊಬೈಲ್/ಲ್ಯಾಬ್ ಟೆಕ್ನೀಷಿಯನ್) | 10.00 | 100 | | |
| ಒಟ್ಟು | | 217.70 | | | |

III ಇತರೆ ಕಾರ್ಯಕ್ರಮಗಳು:-

| ಕ್ರ. ಸಂ | ಕಾರ್ಯಕ್ರಮಗಳ ವಿವರ | 2009-10ನೇ ಸಾಲಿನ ಆರ್ಥಿಕ ಗುರಿ | 2009-10 ನೇ ಸಾಲಿನ ನಿಗದಿತ ಭೌತಿಕ | ಫಲಾನುಭವಿಗಳ ವಿವರ | ಷರಾ |
|--------------|--|-----------------------------|-------------------------------|--------------------------------------|-----|
| 1 | 2 | 3 | 4 | 5 | 6 |
| 1. | ಮಧ್ಯಪಾನ ಅಭ್ಯಾಸ ತ್ಯಜಿಸಲು ಮಧ್ಯಪಾನ ನಿಷೇಧ ಕಾರ್ಯಕ್ರಮ | 20.00 | 10 | ಫಲಾನುಭವಿಗಳ ಆಯ್ಕೆ ಕಾರ್ಯ ಪ್ರಗತಿಯಲ್ಲಿದೆ | |
| 2. | ಪಾಲಿಕೆ ವ್ಯಾಪ್ತಿಯಲ್ಲಿನ ಪ.ಜಾ/ಪ.ಪಂ. ಆರ್ಥಿಕ, ಶೈಕ್ಷಣಿಕ, ಸಾಮಾಜಿಕ ಹಾಗೂ ಇತರೆ ಸ್ಥಿತಿಗಳಿಗೆ ಕುರಿತು ಸಮೀಕ್ಷೆ ನಡೆಸುವುದು. | 05.00 | - | | |
| 3. | ಪರಿಶಿಷ್ಟ ಜಾತಿ/ಪರಿಶಿಷ್ಟ ಪಂಗಡದ ಉದ್ಯೋಗಸ್ಥ ಮಹಿಳೆಯರಿಗೆ ಹೊಸದಾಗಿ ಹಾಸ್ಟೆಲ್‌ಗಳನ್ನು ನಿರ್ಮಿಸಲು | 20.00 | - | | |
| 4. | ಪರಿಶಿಷ್ಟ ಜಾತಿ/ಪರಿಶಿಷ್ಟ ಪಂಗಡದ ಕುಟುಂಬದ ಮಕ್ಕಳಿಗೆ ಶಿಶುವಿಹಾರ/ ಬಾಲವಾಡಿಗಳನ್ನು ನಿರ್ಮಿಸಲು ಅನುದಾನ. | 08.80 | 10 | | |
| 5. | ಪರಿಶಿಷ್ಟ ಜಾತಿ/ಪರಿಶಿಷ್ಟ ಪಂಗಡದವರ ಶಾಲಾ/ಕಾಲೇಜು ಮಕ್ಕಳಿಗೆ ಆರೋಗ್ಯ ವಿಮೆ | 10.00 | 1000 | | |
| 6. | ವೈದ್ಯಕೀಯ ಸಹಾಯ / ಸೇವೆಗಳು, ಧಾರ್ಮಿಕ, ನೈಸರ್ಗಿಕ ವಿಕೋಪಗಳಲ್ಲಿ ಬಲಿಯಾದವರಿಗೆ ಹಾಗೂ ಗಂಭೀರ ಸ್ವರೂಪದ ಕಾಯಿಲೆಗಳಿಂದ ಭಳಲುತ್ತಿರುವವರಿಗೆ ಆರ್ಥಿಕ ಸಹಾಯ | 10.00 | 100 | | |
| 7. | ಪೌರ ಕಾರ್ಮಿಕರು, ಗ್ಯಾಂಗ್‌ಮೆನ್ ಹಾಗೂ ಮಾಲಿಗಳ ಕಾಲೋನಿಗಳ ಅಭಿವೃದ್ಧಿಗಾಗಿ ಕಲ್ಯಾಣ ಕಾರ್ಯಕ್ರಮಗಳು | 10.00 | 15 | | |
| 8. | ಈಗಾಗಲೇ ರೂಪಿಸಿರುವ ಕಾರ್ಯಕ್ರಮಗಳನ್ನು ಹೊರತುಪಡಿಸಿ ಇತರೆ ಯಾವುದಾದರೂ ಆರ್ಥಿಕ ಅಭಿವೃದ್ಧಿ ಕಾರ್ಯಕ್ರಮಗಳು | 25.00 | 400 | | |
| ಒಟ್ಟು | | 108.80 | | | |

II. ಶೈಕ್ಷಣಿಕ ಕಾರ್ಯಕ್ರಮಗಳು (ಪರಿಶಿಷ್ಟ ಪಂಗಡ)

| ಕ್ರ. ಸಂ | ಕಾರ್ಯಕ್ರಮಗಳ ವಿವರ | 2009-10ನೇ ಸಾಲಿನ ಆರ್ಥಿಕ ಗುರಿ | 2009-10 ನೇ ಸಾಲಿನ ನಿಗದಿತ ಭೌತಿಕ | ಫಲಾನುಭವಿಗಳ ವಿವರ | ಷರಾ |
|--------------|--|-----------------------------|-------------------------------|--------------------------------------|-----|
| 1 | 2 | 3 | 4 | 5 | 6 |
| 1. | ಸರ್ಕಾರದಿಂದ ಮಾನ್ಯತೆ ಪಡೆದ ವಸತಿ ಶಾಲೆಗಳಲ್ಲಿ ವಿದ್ಯಾರ್ಹತೆ ಮಾಡುತ್ತಿರುವ ಮೆರಿಟ್ ವಿದ್ಯಾರ್ಥಿಗಳಿಗೆ ಆರ್ಥಿಕ ಸಹಾಯ | 1.00 | 10 | ಫಲಾನುಭವಿಗಳ ಆಯ್ಕೆ ಕಾರ್ಯ ಪ್ರಗತಿಯಲ್ಲಿದೆ | |
| 2. | ಪರಿಶಿಷ್ಟ ಜಾತಿ/ಪಂಗಡಕ್ಕೆ ಸೇರಿದ ಆಡಳಿತ ಮಂಡಳಿ ನಡೆಸುವ ಶಾಲಾ ಸಂಸ್ಥೆಗಳು/ವಿದ್ಯಾರ್ಥಿ ನಿಲಯಗಳಿಗೆ ಅನುದಾನ | 3.00 | 01 | | |
| 3. | ಬೃಹತ್ ಬೆಂಗಳೂರು ಮಹಾನಗರ ಪಾಲಿಕೆ ಪೌರಕಾರ್ಮಿಕರು ಹಾಗೂ ಕಡಿಮೆ ವರಮಾನವುಳ್ಳ ಗ್ರೂಪ್ ಡಿ ನೌಕರರ ಮಕ್ಕಳ ಉನ್ನತ ವ್ಯಾಸಂಗಕ್ಕಾಗಿ ಧನ ಸಹಾಯ | 1.00 | 05 | | |
| 4. | ಸಮಾಜ ಕಲ್ಯಾಣ ಇಲಾಖೆಯು ನಡೆಸುತ್ತಿರುವ ವಿದ್ಯಾರ್ಥಿ ನಿಲಯಗಳ ಅಭಿವೃದ್ಧಿ, ಹೆಚ್ಚುವರಿಯಾಗಿ ಕಟ್ಟಡ ನಿರ್ಮಾಣ ಹಾಗೂ ಹೊಸದಾಗಿ ವಿದ್ಯಾರ್ಥಿ ನಿಲಯಗಳ ಕಟ್ಟಡಗಳನ್ನು ನಿರ್ಮಿಸಲು | 5.00 | 13 | | |
| 5. | ಸರ್ಕಾರದ ಶಾಲೆಗಳಲ್ಲಿ ವ್ಯಾಸಂಗ ಮಾಡುತ್ತಿರುವ ಮೆಟ್ರಿಕ್ ವಿದ್ಯಾರ್ಥಿಗಳ ಪ್ರವೇಶ ಶುಲ್ಕ, ಬೋಧನಾ ಶುಲ್ಕ, ಪರೀಕ್ಷಾ ಶುಲ್ಕದ ಮರುಪಾವತಿ ಮತ್ತು ನೋಟ್ ಪುಸ್ತಕಗಳು, ಲೇಖನ ಸಮಗ್ರಗಳು, ಸಮವಸ್ತ್ರ ಹಾಗೂ ಇತ್ಯಾದಿಗಳ ಖರೀದಿಯ ಮರುಪಾವತಿ. | 10.00 | 500 | | |
| 6. | ಸರ್ಕಾರದ ಕಾಲೇಜುಗಳಲ್ಲಿ ವ್ಯಾಸಂಗ ಮಾಡುತ್ತಿರುವ ಮೆಟ್ರಿಕ್ ನಂತರದ ವಿದ್ಯಾರ್ಥಿಗಳಿಗೆ ಪ್ರವೇಶ ಶುಲ್ಕ, ಬೋಧನಾ ಶುಲ್ಕ, ಪರೀಕ್ಷಾ ಶುಲ್ಕದ ಮರುಪಾವತಿ ಮತ್ತು ನೋಟ್ ಪುಸ್ತಕಗಳು, ಲೇಖನ ಸಮಗ್ರಗಳು, ಸಮವಸ್ತ್ರ ಹಾಗೂ ಇತ್ಯಾದಿಗಳ ಖರೀದಿಯ ಮರುಪಾವತಿ. | 5.00 | 200 | | |
| 7. | ಕ್ರೀಡಾ ಚಟುವಟಿಕೆಗಳಿಗೆ ಭಾಗವಹಿಸುವ ವಿದ್ಯಾರ್ಥಿಗಳಿಗೆ ಆರ್ಥಿಕ ಸಹಾಯ | 3.00 | 25 | | |
| 8. | ಪರಿಶಿಷ್ಟ ಜಾತಿ/ಪರಿಶಿಷ್ಟ ಪಂಗಡದ ವಿದ್ಯಾರ್ಥಿಗಳ ಸಂಜೆ ವೇಳೆಯ ವಿಶೇಷ ತರಗತಿಗಳನ್ನು ನಡೆಸಲು ಶಾಲಾ/ಕಾಲೇಜುಗಳಿಗೆ ಆರ್ಥಿಕ ಸಹಾಯ | 3.00 | 05 | | |
| 9. | ವಿದ್ಯಾರ್ಹತೆವನ್ನು ಅಪೂರ್ಣಗೊಳಿಸಿರುವ ಶಾಲಾ ಮಕ್ಕಳಿಗೆ ಶೈಕ್ಷಣಿಕ ಕಾರ್ಯಕ್ರಮ (ಪ್ರೇರಣೆ) | 3.00 | 50 | | |
| 10. | ವಿದ್ಯಾರ್ಥಿಗಳ ಶೈಕ್ಷಣಿಕ/ಅಧ್ಯಯನ ಪ್ರವಾಸಗಳಿಗೆ ಅದರ ವೆಚ್ಚವನ್ನು ಭರಿಸುವುದು. | 5.00 | 250 | | |
| 11. | ವಿದೇಶಿ ವಿಶ್ವವಿದ್ಯಾನಿಲಯಗಳಲ್ಲಿ ವ್ಯಾಸಂಗ ಮಾಡುತ್ತಿರುವ ವಿದ್ಯಾರ್ಥಿಗಳಿಗೆ ಪ್ರೋತ್ಸಾಹಧನ. | 1.00 | 05 | | |
| 12. | ಉನ್ನತ ವ್ಯಾಸಂಗಕ್ಕಾಗಿ ಸಂದರ್ಶನಕ್ಕೆ ಹಾಜರಾಗುವ ವಿದ್ಯಾರ್ಥಿಗಳಿಗೆ ಆರ್ಥಿಕ ಸಹಾಯ | 1.00 | 05 | | |
| 13. | ಪಾಲಿಕೆಯ ಪೌರಕಾರ್ಮಿಕ, ಗ್ಯಾಂಗ್ ಮ್ಯಾನ್ ಮತ್ತು ಮಾಲಿಗಳ ಮಕ್ಕಳಿಗೆ ಆರ್ಥಿಕ ಸಹಾಯ. | 2.54 | 150 | | |
| ಒಟ್ಟು | | 43.54 | | | |

II ಅಧೀಕ ಅಭಿವೃದ್ಧಿ ಕಾರ್ಯಕ್ರಮಗಳು:-

| ಕ್ರ. ಸಂ | ಕಾರ್ಯಕ್ರಮಗಳ ವಿವರ | 2009-10ನೇ ಸಾಲಿನ ಅಧೀಕ ಗುರಿ | 2009-10 ನೇ ಸಾಲಿನ ನಿಗದಿತ ಭೌತಿಕ | ಫಲಾನುಭವಿಗಳ ವಿವರ | ಷರಾ |
|---------|---|---------------------------|-------------------------------|--------------------------------------|-----|
| 1 | 2 | 3 | 4 | 5 | 6 |
| 1. | ಸ್ಮಾರ್ತತ್ವ ಪರೀಕ್ಷೆಗಳಿಗೆ ಸಹಾಯಧನ | 5.00 | 80 | ಫಲಾನುಭವಿಗಳ ಆಯ್ಕೆ ಕಾರ್ಯ ಪ್ರಗತಿಯಲ್ಲಿದೆ | |
| 2. | ಗಣಕಯಂತ್ರ ಹಾರ್ಡ್‌ವೇರ್ ತರಬೇತಿ | 2.00 | 30 | | |
| 3. | ಗಣಕಯಂತ್ರ ಸಾಫ್ಟ್‌ವೇರ್ ತರಬೇತಿ | 2.00 | 30 | | |
| 4. | ವಾಹನ ಚಾಲನ ತರಬೇತಿ | - | - | | |
| | ಎ) ಲಘು ವಾಹನ | 3.00 | 125 | | |
| | ಬಿ) ಭಾರಿ ವಾಹನ | 1.00 | 35 | | |
| 5. | ಹೊಲಿಗೆ ತರಬೇತುದಾರರಿಗೆ ಶಿಷ್ಟವೇತನ (ಸ್ಟೈಫೆಂಡ್) (ಪೂರ್ವ, ಪಶ್ಚಿಮ ಮತ್ತು ದಕ್ಷಿಣ ವಲಯಗಳಿಗೆ ಮಾತ್ರ) | - | - | | |
| 6. | ಹೊಲಿಗೆ ತರಬೇತುದಾರರಿಗೆ ಹೊಲಿಗೆ ಯಂತ್ರಗಳನ್ನು ಒದಗಿಸಲು (ಪೂರ್ವ, ಪಶ್ಚಿಮ ಮತ್ತು ದಕ್ಷಿಣ ವಲಯಗಳಿಗೆ ಮಾತ್ರ) | - | - | | |
| 7. | ಕಾಲ್ ಸೆಂಟರ್ / ಬಿ.ಪಿ.ಓ. ಸೆಂಟರ್ ತರಬೇತಿ | 2.00 | 50 | | |
| 8. | ಮಾನವ ಸಂಪನ್ಮೂಲ ಅಭಿವೃದ್ಧಿ (ಇಂಗ್ಲೀಷ್ ಸ್ಪೀಕಿಂಗ್ ಕೋರ್ಸ್ & ಕೆಪ್ಪಾಸಿಟಿ ಬಿಲ್ಡಿಂಗ್) | 5.00 | 50 | | |
| 9. | ರಾಜೀವ್ ಗಾಂಧಿ ಗ್ರಾಮೀಣ ವಸತಿ ನಿಗಮ ಇವರ ಸಹಯೋಗದ ವಸತಿ ನಿರ್ಮಾಣಕ್ಕಾಗಿ ಸಹಾಯ ಧನ | 2.00 | 10 | | |
| 10. | ನಿರುದ್ಯೋಗಿಗಳಿಗೆ ಪಾಲಿಕೆಯು ಅಧೀಕ ಸ್ವಾವಲಂಬನೆ ಯೋಜನೆ - (ಅಭಿವೃದ್ಧಿ ನಿಗಮಗಳ/ಬ್ಯಾಂಕ್ ಸಾಲ ಪಡೆದ ಫಲಾನುಭವಿಗಳಿಗೆ ಶೇ.25 ರಷ್ಟು ಸಹಾಯ ಧನ) | 11.00 | 11 | | |
| 11. | ಡಾ. ಬಿ.ಆರ್. ಅಂಬೇಡ್ಕರ್ ಅಭಿವೃದ್ಧಿ ನಿಗಮ ಸಹಯೋಗದೊಂದಿಗೆ ಮೈಕ್ರೋ ಕ್ರೆಡಿಟ್ ಯೋಜನೆಗೆ ಸಹಾಯ ಧನ | 5.00 | 50 | | |
| 12. | ಸಫಾಯಿ ಕರ್ಮಚಾರಿ, ಚರ್ಮಕಾರರು, ಕೊಳಚೆ ಪ್ರದೇಶಗಳ ನಿವಾಸಿಗಳು ಹಾಗೂ ಇತರರಿಗೆ ವಿಮಾ ಯೋಜನೆ | 2.00 | 110 | | |
| 13. | ನೇಮಕಾತಿ ಪ್ರಾಧಿಕಾರ ಹಾಗೂ ಇತರೆ ಹುದ್ದೆಗಳ ನೇಮಕಾತಿಗಾಗಿ ಹಾಜರಾಗುವ ಅಭ್ಯರ್ಥಿಗಳಿಗೆ ಅಧೀಕ ಸಹಾಯ. | 0.54 | 05 | | |
| 14. | ಜಿ.ಟಿ.ಟಿ.ಸಿ ಎನ್.ಟಿ.ಟಿ.ಎಫ್., ಎನ್.ಎ.ಎಫ್.ಟಿ., ಎಸ್.ಎಂ.ಇ., ಹಾಗೂ ಇತರ ರಾಜ್ಯ/ಕೇಂದ್ರ ಸರ್ಕಾರದ ಸ್ವಾಮ್ಯದ ಸಂಸ್ಥೆಗಳ ತರಬೇತಿಗೆ ಅಭ್ಯರ್ಥಿಗಳ ಪ್ರಾಯೋಜನೆ | 1.00 | 05 | | |
| 15. | ವಿದ್ಯಾರ್ಥಿಗಳಿಗೆ ವೃತ್ತಿ ಮಾರ್ಗದರ್ಶನ ಮತ್ತು ವೃತ್ತಿವಿಕಾಸ ಕಾರ್ಯಾಗಾರ ನಡೆಸಲು | 1.00 | 05 | | |
| 16. | ವಿದ್ಯಾಭ್ಯಾಸವನ್ನು ಅಪೂರ್ಣಗೊಳಿಸಿರುವ ಶಾಲಾ / ಕಾಲೇಜು ಮಕ್ಕಳಿಗೆ ವೃತ್ತಿ ತರಬೇತಿ (ಟಿ.ವಿ./ವೀಡಿಯೋ ಮೆಕ್ಯಾನಿಕ್, ಪ್ಲಂಬರ್/ಎಲೆಕ್ಟ್ರೀಷಿಯನ್/ ಮೊಬೈಲ್/ಲ್ಯಾಬ್ ಟೆಕ್ನೀಷಿಯನ್) | 1.00 | 50 | | |
| | ಒಟ್ಟು | 43.54 | | | |

III ಇತರೆ ಕಾರ್ಯಕ್ರಮಗಳು:-

| ಕ್ರ. ಸಂ | ಕಾರ್ಯಕ್ರಮಗಳ ವಿವರ | 2009-10ನೇ ಸಾಲಿನ ಆರ್ಥಿಕ ಗುರಿ | 2009-10 ನೇ ಸಾಲಿನ ನಿಗದಿತ ಭೌತಿಕ | ಫಲಾನುಭವಿಗಳ ವಿವರ | ಷರಾ |
|---------|---|-----------------------------|-------------------------------|--------------------------------------|-----|
| 1 | 2 | 3 | 4 | 5 | 6 |
| 1. | ಮಧ್ಯಪಾನ ಅಭ್ಯಾಸ ತ್ಯಜಿಸಲು ಮಧ್ಯಪಾನ ನಿಷೇಧ ಕಾರ್ಯಕ್ರಮ | 7.00 | 10 | ಫಲಾನುಭವಿಗಳ ಆಯ್ಕೆ ಕಾರ್ಯ ಪ್ರಗತಿಯಲ್ಲಿದೆ | |
| 2. | ಪಾಲಿಕೆ ವ್ಯಾಪ್ತಿಯಲ್ಲಿನ ಪ.ಜಾ/ಪ.ಪಂ. ಆರ್ಥಿಕ, ಶೈಕ್ಷಣಿಕ, ಸಾಮಾಜಿಕ ಹಾಗೂ ಇತರೆ ಸ್ಥಿತಿಗಳಿಗೆ ಕುರಿತು ಸಮೀಕ್ಷೆ ನಡೆಸುವುದು. | - | 01 | | |
| 3. | ಪರಿಶಿಷ್ಟ ಜಾತಿ/ಪರಿಶಿಷ್ಟ ಪಂಗಡದ ಉದ್ಯೋಗಸ್ಥ ಮಹಿಳೆಯರಿಗೆ ಹೊಸದಾಗಿ ಹಾಸ್ಟೆಲ್‌ಗಳನ್ನು ನಿರ್ಮಿಸಲು | 2.00 | 15 | | |
| 4. | ಪರಿಶಿಷ್ಟ ಜಾತಿ/ಪರಿಶಿಷ್ಟ ಪಂಗಡದ ಕುಟುಂಬದ ಮಕ್ಕಳಿಗೆ ಶಿಶುವಿಹಾರ/ ಬಾಲವಾಡಿಗಳನ್ನು ನಿರ್ಮಿಸಲು ಅನುದಾನ. | 3.00 | 15 | | |
| 5. | ಪರಿಶಿಷ್ಟ ಜಾತಿ/ಪರಿಶಿಷ್ಟ ಪಂಗಡದವರ ಶಾಲಾ/ಕಾಲೇಜು ಮಕ್ಕಳಿಗೆ ಆರೋಗ್ಯ ವಿಮೆ | 2.00 | 100 | | |
| 6. | ವೈದ್ಯಕೀಯ ಸಹಾಯ / ಸೇವೆಗಳು, ಧಾರ್ಜಿಲಾ, ನೈಸರ್ಗಿಕ ವಿಕೋಪಗಳಲ್ಲಿ ಬಲಿಯಾದವರಿಗೆ ಹಾಗೂ ಗಂಭೀರ ಸ್ವರೂಪದ ಕಾಯಿಲೆಗಳಿಂದ ಭಳಲುತ್ತಿರುವವರಿಗೆ ಆರ್ಥಿಕ ಸಹಾಯ | 3.00 | 25 | | |
| 7. | ಪೌರ ಕಾರ್ಮಿಕರು, ಗ್ಯಾಂಗ್‌ಮೆನ್ ಹಾಗೂ ಮಾಲಿಗಳ ಕಾಲೋನಿಗಳ ಅಭಿವೃದ್ಧಿಗಾಗಿ ಕಲ್ಯಾಣ ಕಾರ್ಯಕ್ರಮಗಳು | 1.00 | 05 | | |
| 8. | ಈಗಾಗಲೇ ರೂಪಿಸಿರುವ ಕಾರ್ಯಕ್ರಮಗಳನ್ನು ಹೊರತುಪಡಿಸಿ ಇತರೆ ಯಾವುದಾದರೂ ಆರ್ಥಿಕ ಅಭಿವೃದ್ಧಿ ಕಾರ್ಯಕ್ರಮಗಳು | 3.76 | - | | |
| | ಒಟ್ಟು | 21.76 | | | |

I. ಹಿಂದುಳಿದ ಮತ್ತು ಅಲ್ಪ ಸಂಖ್ಯಾತರ ವರ್ಗದವರ ಕಲ್ಯಾಣ ಕಾರ್ಯಕ್ರಮಗಳು:-

| ಕ್ರ. ಸಂ | ಕಾರ್ಯಕ್ರಮಗಳ ವಿವರ | 2009-10ನೇ ಸಾಲಿನ ಆರ್ಥಿಕ ಗುರಿ | 2009-10 ನೇ ಸಾಲಿನ ನಿಗದಿತ ಭೌತಿಕ | ಫಲಾನುಭವಿಗಳ ವಿವರ | ಷರಾ |
|---------|---|-----------------------------|-------------------------------|--------------------------------------|-----|
| 1 | 2 | 3 | 4 | 5 | 6 |
| 1. | ಕಾಲ್ ಸೆಂಟರ್ / ಬಿ.ಪಿ.ಓ. ಸೆಂಟರ್ ತರಬೇತಿ | 05.00 | 100 | ಫಲಾನುಭವಿಗಳ ಆಯ್ಕೆ ಕಾರ್ಯ ಪ್ರಗತಿಯಲ್ಲಿದೆ | |
| 2. | ಸ್ಮಾರ್ತತ್ವ ಪರೀಕ್ಷೆಗಳಿಗೆ ಸಹಾಯಧನ | 15.00 | 100 | | |
| 3. | ಗಣಕಯಂತ್ರ ಹಾರ್ಡ್‌ವೇರ್ ತರಬೇತಿ | 05.00 | 100 | | |
| 4. | ಗಣಕಯಂತ್ರ ಸಾಫ್ಟ್‌ವೇರ್ ತರಬೇತಿ | 05.00 | 100 | | |
| 15. | ವಾಹನ ಚಾಲನ ತರಬೇತಿ | | | | |
| | ಎ) ಲಘು ವಾಹನ | 15.00 | 375 | | |
| | ಬಿ) ಭಾರಿ ವಾಹನ | 05.00 | | | |
| 5. | ಮಾನವ ಸಂಪನ್ಮೂಲ ಅಭಿವೃದ್ಧಿ (ಇಂಗ್ಲೀಷ್ ಸ್ಪೀಕಿಂಗ್ ಕೋರ್ಸ್ & ಕೆಪ್ರಾಸಿಟಿ ಬಿಲ್ಡಿಂಗ್) | 05.00 | 200 | | |
| 6. | ಹಿಂದುಳಿದ ವರ್ಗಗಳ ಸಮುದಾಯದ ವೃತ್ತಿ ನಿರತರಿಗೆ ಅವರವರ ಕಸಬುಗಳಿಗೆ ಆರ್ಥಿಕ ಸಹಾಯ | 20.00 | 200 | | |
| 7. | ನಿರುದ್ಯೋಗಿಗಳಿಗೆ ಪಾಲಿಕೆಯು ಆರ್ಥಿಕ ಸ್ವಾವಲಂಬನೆ ಯೋಜನೆ | 50.00 | 40 | | |
| 8. | ರಾಜೀವ್ ಗಾಂಧಿ ಗ್ರಾಮೀಣ ವಸತಿ ನಿಗಮ ಇವರ ಸಹಯೋಗದ ವಸತಿ ನಿರ್ಮಾಣಕ್ಕಾಗಿ ಸಹಾಯ ಧನ | 02.00 | 10 | | |
| 9. | ಉನ್ನತ ವ್ಯಾಸಂಗದಲ್ಲಿರುವ ಕಾಲೇಜು ವಿದ್ಯಾರ್ಥಿಗಳ ಶುಲ್ಕಗಳ ಮರುಪಾವತಿ | 07.00 | 10 | | |
| 10. | ಬೃಹತ್ ಬೆಂಗಳೂರು ಮಹಾನಗರ ಪಾಲಿಕೆ ಪೌರಕಾರ್ಮಿಕರು ಹಾಗೂ ಕಡಿಮೆ ವರಮಾನವುಳ್ಳ ಗ್ರೂಪ್ ಡಿ ನೌಕರರ ಮಕ್ಕಳ ಉನ್ನತ ವ್ಯಾಸಂಗಕ್ಕಾಗಿ ಧನ ಸಹಾಯ | 03.00 | 01 | | |
| 11. | ಹಿಂದುಳಿದ ವರ್ಗಗಳ ನಿರ್ದೇಶನಾಲಯ ನಡೆಸುತ್ತಿರುವ ಹಿಂದುಳಿದ ಮತ್ತು ಅಲ್ಪ ಸಂಖ್ಯಾತರ ವರ್ಗದವರ ವಿದ್ಯಾರ್ಥಿನಿಲಯಗಳ ಅಭಿವೃದ್ಧಿ | 20.00 | 03 | | |
| 12. | ಕೊಳಚೆ ಪ್ರದೇಶಗಳ ನಿವಾಸಿಗಳು ಹಾಗೂ ಇತರರಿಗೆ ವಿಮಾ ಯೋಜನೆ | 01.26 | 300 | | |
| 13. | ಪೌರ ಕಾರ್ಮಿಕರು, ಗ್ಯಾಂಗ್‌ಮೆನ್ ಹಾಗೂ ಮಾಲಿಗಳ ಮಕ್ಕಳುಗಳಿಗೆ ಕಲ್ಯಾಣ ಕಾರ್ಯಕ್ರಮಗಳು | 05.00 | 10 | | |
| | ಒಟ್ಟು | 163.26 | - | | |

II. ಮಹಿಳಾ ಕಲ್ಯಾಣ ಕಾರ್ಯಕ್ರಮಗಳು:-

| ಕ್ರ. ಸಂ | ಕಾರ್ಯಕ್ರಮಗಳ ವಿವರ | 2009-10ನೇ ಸಾಲಿನ ಆರ್ಥಿಕ ಗುರಿ | 2009-10 ನೇ ಸಾಲಿನ ನಿಗದಿತ ಭೌತಿಕ | ಫಲಾನುಭವಿಗಳ ವಿವರ | ಷರಾ |
|---------|---|-----------------------------|-------------------------------|--------------------------------------|-----|
| 1 | 2 | 3 | 4 | 5 | 6 |
| 1. | ಹೊಲಿಗೆ/ನಿಟ್ಟಿಂಗ್/ಎಂಬ್ರಾಯಿಡರಿ/ಕಾಯರ್/ತರಬೇತಿ ಶಿಕ್ಷಕರು / ಮೇಲ್ವಿಚಾರಕರು / ದುರಸ್ತಿಗಾರರಿಗೆ ಸಿಬ್ಬಂದಿಗಳಿಗೆ ಗೌರವ ಧನ. (ಪೂರ್ವ, ಪಶ್ಚಿಮ ಮತ್ತು ದಕ್ಷಿಣ ವಲಯಗಳಿಗೆ ಮಾತ್ರ) | - | - | ಫಲಾನುಭವಿಗಳ ಆಯ್ಕೆ ಕಾರ್ಯ ಪ್ರಗತಿಯಲ್ಲಿದೆ | |
| 2. | ಹೊಲಿಗೆ/ನಿಟ್ಟಿಂಗ್/ಎಂಬ್ರಾಯಿಡರಿ/ಕಾಯರ್/ ಖಾಸಗಿ ಕಟ್ಟಡಗಳ ತರಬೇತಿ ಕೇಂದ್ರಗಳ ಬಾಡಿಗೆ (ಪೂರ್ವ, ಪಶ್ಚಿಮ ಮತ್ತು ದಕ್ಷಿಣ ವಲಯಗಳಿಗೆ ಮಾತ್ರ) | - | - | | |
| 3. | ಹೊಲಿಗೆ/ನಿಟ್ಟಿಂಗ್/ಎಂಬ್ರಾಯಿಡರಿ/ಕಾಯರ್/ತರಬೇತಿ ಕೇಂದ್ರಗಳಲ್ಲಿ ಉಪಕರಣಗಳ ನಿರ್ವಹಣೆ ಮತ್ತು ದುರಸ್ತಿ (ಪೂರ್ವ, ಪಶ್ಚಿಮ ಮತ್ತು ದಕ್ಷಿಣ ವಲಯಗಳಿಗೆ ಮಾತ್ರ) | - | - | | |
| 4. | ನಿಟ್ಟಿಂಗ್/ಎಂಬ್ರಾಯಿಡರಿ/ಕಾಯರ್/ತರಬೇತಿದಾರರಿಗೆ ಶಿಷ್ಯ ವೇತನ (ಪೂರ್ವ ಪಶ್ಚಿಮ ಮತ್ತು ದಕ್ಷಿಣ ವಲಯಗಳಿಗೆ ಮಾತ್ರ) | - | - | | |
| 5. | ಹಾಲಿ ಕೇಂದ್ರಗಳಿಗೆ ಉಪಕರಣಗಳನ್ನು ಒದಗಿಸಲು (ಪೂರ್ವ, ಪಶ್ಚಿಮ ಮತ್ತು ದಕ್ಷಿಣ ವಲಯಗಳಿಗೆ ಮಾತ್ರ) | - | - | | |
| 6. | ಹೊಲಿಗೆ ತರಬೇತುದಾರರಿಗೆ/ ಕೇಂದ್ರಗಳಿಗೆ ಹೊಲಿಗೆ ಯಂತ್ರಗಳನ್ನು ಒದಗಿಸಲು (ಪೂರ್ವ, ಪಶ್ಚಿಮ ಮತ್ತು ದಕ್ಷಿಣ ವಲಯಗಳಿಗೆ ಮಾತ್ರ) | - | - | | |
| 7. | ಶೃಂಗಾರ / ಗೃಹ ನಿರ್ವಹಣೆ ತರಬೇತಿ | 20.00 | 600 | | |
| 8. | ಅಪರಲ್ ಟ್ರೈಬಿಂಗ್ & ಡಿಸೈನ್ ಸೆಂಟರ್ ಕೇಂದ್ರಗಳನ್ನು ಪ್ರಾರಂಭಿಸಲು (ಪ್ರತಿ ವಲಯದಲ್ಲೂ 1 ಅಥವಾ 2 ಕೇಂದ್ರಗಳು ಕನಿಷ್ಠ ವೆಚ್ಚ ರೂ. 40.00 ಲಕ್ಷಗಳು) | 40.00 | 02 | | |
| 9. | ನ್ಯಾಷನಲ್ ಇನ್ಸ್ಟಿಟ್ಯೂಟ್ ಆಫ್ ಫ್ಯಾಷನ್ ಟೆಕ್ನಾಲಜಿ ತರಬೇತಿಗೆ ಅಭ್ಯರ್ಥಿಗಳ ನಿಯೋಜನೆ. | 15.00 | 30 | | |
| 10. | ಮಹಿಳಾ ಸ್ವಸಹಾಯ ಗುಂಪಿಗೆ ಸ್ವಯಂ ಉದ್ಯೋಗ ಕಲ್ಪಿಸಲು ಸಹಾಯ ಧನ | 15.00 | 25 | | |
| 11. | ಮಹಿಳಾ ಪೌರಕಾರ್ಮಿಕ ವರ್ಗದವರಿಗೆ ಆರೋಗ್ಯ ಸ್ವಚ್ಛತೆಗೆ ಸಹಾಯ ಧನ | 10.00 | 470 | | |
| 12. | ನಿರ್ಗತಿಕ, ನೊಂದ, ದುರ್ಬಲ ಹಾಗೂ ದೌರ್ಜನ್ಯಕ್ಕೊಳಗಾದ ಮಹಿಳೆಯರಿಗೆ ಮಹಿಳಾ ಸಹಾಯ ಹಸ್ತ ಕೇಂದ್ರಗಳನ್ನು ಪ್ರಾರಂಭಿಸಲು (ಸ್ವಯಂ ಸಂಸ್ಥೆಗಳೊಂದಿಗೆ) | 15.00 | 04 | | |
| 13. | ಅಂಗನವಾಡಿ ಕೇಂದ್ರಗಳ ಅಭಿವೃದ್ಧಿ ಮತ್ತು ನಿರ್ವಹಣೆ ಯೋಜನೆ | 25.00 | 35 | | |
| 14. | ಮಹಿಳಾ ಹಕ್ಕುಗಳ ಕಾರ್ಯಾಗಾರ | 23.26 | 40 | | |
| | ಒಟ್ಟು | 163.26 | | | |

IV. ಅಂಗವಿಕಲರ ಹಾಗೂ ಸಾಮಾನ್ಯ ವರ್ಗದವರ ಕಲ್ಯಾಣ ಕಾರ್ಯಕ್ರಮಗಳು:-

| ಕ್ರ. ಸಂ | ಕಾರ್ಯಕ್ರಮಗಳ ವಿವರ | 2009-10ನೇ ಸಾಲಿನ ಆರ್ಥಿಕ ಗುರಿ | 2009-10 ನೇ ಸಾಲಿನ ನಿಗದಿತ ಭೌತಿಕ | ಫಲಾನುಭವಿಗಳ ವಿವರ | ಷರಾ |
|--------------|---|-----------------------------|-------------------------------|--------------------------------------|-----|
| 1 | 2 | 3 | 4 | 5 | 6 |
| 1. | ಹಿರಿಯ ನಾಗರಿಕರಿಗೆ ಮಧ್ಯಾಹ್ನದ ಬಿಸಿ ಊಟದ ಕಾರ್ಯಕ್ರಮ/ವೈದ್ಯಕೀಯ ಸೇವೆ | 20.00 | 20.00 | ಫಲಾನುಭವಿಗಳ ಆಯ್ಕೆ ಕಾರ್ಯ ಪ್ರಗತಿಯಲ್ಲಿದೆ | |
| 2. | ಹಿರಿಯ ನಾಗರಿಕರಿಗೆ ಸೌಲಭ್ಯ ಕೇಂದ್ರ (ಸ್ವಯಂ ಸೇವಾ ಸಂಸ್ಥೆಗಳೊಂದಿಗೆ) | 10.00 | 03 | | |
| 3. | ಹಿಜ್ಜಿಡಾ/ಲೈಂಗಿಕ ಕಾರ್ಯಕರ್ತರು ಹಾಗೂ ಇತರ ವರ್ಗದವರಿಗೆ ಸಹಾಯ (ಸ್ವಯಂ ಸೇವಾ ಸಂಸ್ಥೆಗಳೊಂದಿಗೆ) | 10.00 | 05 | | |
| 4. | ಆಟೋ ಚಾಲಕರಿಗೆ ಸಾಮೂಹಿಕ ವಿಮೆ | 3.00 | 650 | | |
| 5. | ಮಾನಸಿಕ ಅಸ್ವಸ್ಥರಿಗೆ ಪ್ರೋತ್ಸಾಹ ಧನ | 2.00 | 20 | | |
| 6. | ಅಂಗವಿಕಲರಿಗೆ ಸೇವಾ ಕೇಂದ್ರಗಳು ಪ್ರಾರಂಭಿಸಲು (ಸ್ವಯಂ ಸೇವಾ ಸಂಸ್ಥೆಗಳೊಂದಿಗೆ) | 15.00 | 05 | | |
| 7. | ಅಂಗವಿಕಲರಿಗೆ ಉಪಕರಣಗಳನ್ನು ಒದಗಿಸಲು | 21.63 | 50 | | |
| 8. | ಎಲೆಕ್ಟ್ರಿಕಲ್ ವೈರ್‌ಮ್ಯಾನ್ ತರಬೇತಿ ಕೇಂದ್ರದ ಸಿಬ್ಬಂದಿಗಳಿಗೆ ಗೌರವ ಸಂಭಾವನೆ ಪಾವತಿಸಲು (ಪೂರ್ವ ವಲಯಕ್ಕೆ ಮಾತ್ರ) | - | - | | |
| 9. | ಎಲೆಕ್ಟ್ರಿಕಲ್ ವೈರ್‌ಮ್ಯಾನ್ ತರಬೇತಿ ಕೇಂದ್ರಕ್ಕೆ ಉಪಕರಣಗಳ ಸರಬರಾಜು(ಪೂರ್ವ ವಲಯಕ್ಕೆ ಮಾತ್ರ) | - | - | | |
| 10. | ಶಿಷ್ಯ ವೇತನ-ಎಲೆಕ್ಟ್ರಿಕಲ್ ವೈರ್‌ಮ್ಯಾನ್ ತರಬೇತುದಾರರಿಗೆ (ಪೂರ್ವ ವಲಯಕ್ಕೆ ಮಾತ್ರ) | - | - | | |
| ಒಟ್ಟು | | 81.63 | - | | |

XIV. ಅದರ ಬಳಿ ಲಭ್ಯವಿರುವ ಅಥವಾ ಅದು ಹೊಂದಿರುವ ವಿದ್ಯುನ್ಮಾನ ರೂಪಕ್ಕೆ ಪರಿವರ್ತಿಸಿರುವ, ಮಾಹಿತಿಗೆ ಸಂಬಂಧಿಸಿದ ವಿವರಗಳು:-

ಆಯುಕ್ತರು ರವರ ಕಛೇರಿಯಿಂದ ಜನಸಾಮಾನ್ಯರ ಹಿತದೃಷ್ಟಿಯಿಂದ ಅವರ ಗಮನಕ್ಕೆ ತರಬಹುದಾದ ವಿಷಯಗಳ ಬಗ್ಗೆ ಹೊರಡಿಸಲಾಗುವ ಎಲ್ಲಾ ವಿಧವಾದ ಆದೇಶಗಳು, ಸುತ್ತೋಲೆಗಳು ಮತ್ತು ಸಾಮಾನ್ಯ ಮಾಹಿತಿಗಳನ್ನು ಆಗಿಂದ್ದಾಗ್ಗೆ ಪಾಲಿಕೆಯ ವೆಬ್‌ಸೈಟ್‌ನಲ್ಲಿ ಪ್ರಚುರಪಡಿಸಲಾಗುತ್ತದೆ. ಪಾಲಿಕೆಯ ಆಡಳಿತಾತ್ಮಕ ಹಾಗೂ ಸಾಮಾನ್ಯ ಮಾಹಿತಿಗಳನ್ನು ವೆಬ್‌ಸೈಟ್‌ನಲ್ಲಿ ಅಳವಡಿಸಲಾಗಿದೆ.

XV. ಸಾರ್ವಜನಿಕ ಉಪಯೋಗಕ್ಕಾಗಿ ಗ್ರಂಥಾಲಯವನ್ನು ಅಥವಾ ವಾಚನಾಲಯವನ್ನು ನಿರ್ವಹಿಸುತ್ತಿದ್ದಲ್ಲಿ ಅದರ ಕೆಲಸದ ಸಮಯವನ್ನೊಳಗೊಂಡಂತೆ ಮಾಹಿತಿ ಪಡೆಯಲು ಸಾರ್ವಜನಿಕರಿಗೆ ಲಭ್ಯವಿರುವ ಸೌಲಭ್ಯಗಳ ವಿವರಗಳು:-

ಸಾರ್ವಜನಿಕರು ಮಾಹಿತಿಗಳನ್ನು ಕೆಲಸದ ದಿನಗಳಿಂದ ಬೆಳಿಗ್ಗೆ 10.00 ಗಂಟೆಯಿಂದ ಸಂಜೆ 5.30 ಗಂಟೆಯ ವರೆಗೆ ಆಯಾ ಕಛೇರಿಯಲ್ಲಿ ಲಭ್ಯವಾಗುವ ಮಾಹಿತಿಗಳನ್ನು ಸಂಗ್ರಹಿಸಲು ಅವಕಾಶವಿರುತ್ತದೆ. ಪಾಲಿಕೆಯ ವತಿಯಿಂದ ವಲಯದಲ್ಲಿ ಯಾವುದೇ ವಾಚನಾಲಯವನ್ನು ನಿರ್ವಹಿಸುತ್ತಿಲ್ಲ.

ಕೇಂದ್ರ ಕಛೇರಿಯ ತಿದ್ದುಪಡಿ ಅಧಿಸೂಚನೆ ಸಂಖ್ಯೆ:ಬಿ12(1)ಪಿಆರ್/129/06-07, ದಿನಾಂಕ:05-10-2009 ರಂದು ವಲಯದ ಸಾರ್ವಜನಿಕ ಮಾಹಿತಿ ಅಧಿಕಾರಿಗಳನ್ನು ಈ ಮುಂದಿನಂತೆ ತಿದ್ದುಪಡಿ ಮಾಡಿ ಮರು ನೇಮಿಸಲಾಗಿದೆ.

| ಕ್ರ.ಸಂ | ಇಲಾಖೆ | ಸಾರ್ವಜನಿಕ ಮಾಹಿತಿ ಅಧಿಕಾರಿ ವಿಳಾಸ ಹಾಗೂ ದೂರವಾಣಿ ಸಂಖ್ಯೆ | ಮೇಲ್ಮನವಿ ಪ್ರಾಧಿಕಾರ ಅಧಿಕಾರಿ ವಿಳಾಸ ಹಾಗೂ ದೂರವಾಣಿ ಸಂಖ್ಯೆ |
|-----------------------------------|--|--|--|
| ಮಹದೇವಪುರ ವಲಯ (ಆಡಳಿತ ವಿಭಾಗ) | | | |
| 1. | ಜಂಟಿ ಆಯುಕ್ತರು ಹಾಗೂ ಉಪ ಆಯುಕ್ತರ ಕಛೇರಿ | ಉಪ ಆಯುಕ್ತರು ಪಾಲಿಕೆ ಆಡಳಿತ ಸಂಕೀರ್ಣ, ಆರ್.ಹೆಚ್.ಬಿ.ಕಾಲೋನಿ, ವೈಟ್‌ಫೀಲ್ಡ್ ರಸ್ತೆ, ಬೆಂಗಳೂರು-48. ದೂ:28512229 | ಅಪರ/ಜಂಟಿ ಆಯುಕ್ತರು ಪಾಲಿಕೆ ಆಡಳಿತ ಸಂಕೀರ್ಣ,ಆರ್.ಹೆಚ್.ಬಿ.ಕಾಲೋನಿ, ವೈಟ್‌ಫೀಲ್ಡ್ ರಸ್ತೆ, ಬೆಂಗಳೂರು-48. ದೂ:28512229 |
| | | ಉಪ ಆಯುಕ್ತರು ಬಿಬಿಎಂಪಿ ಅನೇಕ್ಸ್ ಕಟ್ಟಡ ವೈಟ್‌ಫೀಲ್ಡ್ ಮುಖ್ಯ ರಸ್ತೆ, ಬೆಂಗಳೂರು-48. ದೂ:28512300 | ಅಪರ/ಜಂಟಿ ಆಯುಕ್ತರು ಆರ್.ಹೆಚ್.ಬಿ.ಕಾಲೋನಿ, ವೈಟ್‌ಫೀಲ್ಡ್ ರಸ್ತೆ, ಬೆಂಗಳೂರು-48. ದೂ:28512229 |
| 2. | ಆರೋಗ್ಯಾಧಿಕಾರಿ ಕಛೇರಿ | ಆರೋಗ್ಯ ವೈದ್ಯಾಧಿಕಾರಿ, 4ನೇ ಕ್ರಾಸ್, ಆರ್.ಹೆಚ್.ಬಿ.ಕಾಲೋನಿ, ಲಕ್ಶ್ಮೀನಗರ ರಸ್ತೆಯ ಪಾಲಿಕೆ ಕಟ್ಟಡ ದೂ:28510864 | ಅಪರ/ಜಂಟಿ ಆಯುಕ್ತರು ಆರ್.ಹೆಚ್.ಬಿ.ಕಾಲೋನಿ, ವೈಟ್‌ಫೀಲ್ಡ್ ರಸ್ತೆ, ಬೆಂಗಳೂರು-48. ದೂ:28512229 |
| 3. | ಸಹಾಯಕ ನಿಯಂತ್ರಕರು (ಹಣಕಾಸು) ಕಛೇರಿ | ಸಹಾಯಕ ನಿಯಂತ್ರಕರು ಹಣಕಾಸು ಪಾಲಿಕೆ ಆಡಳಿತ ಸಂಕೀರ್ಣ ಆರ್.ಹೆಚ್.ಬಿ.ಕಾಲೋನಿ, ವೈಟ್‌ಫೀಲ್ಡ್ ರಸ್ತೆ, ಬೆಂಗಳೂರು-48. ದೂ:9845332366 | ಅಪರ/ಜಂಟಿ ಆಯುಕ್ತರು ಪಾಲಿಕೆ ಆಡಳಿತ ಸಂಕೀರ್ಣ ಆರ್.ಹೆಚ್.ಬಿ.ಕಾಲೋನಿ, ವೈಟ್‌ಫೀಲ್ಡ್ ರಸ್ತೆ, ಬೆಂಗಳೂರು-48. ದೂ:28512229 |
| ಮಹದೇವಪುರ ವಲಯ ಕಾಮಗಾರಿ ಇಲಾಖೆ | | | |
| 1. | ಕಾರ್ಯಪಾಲಕ ಅಭಿಯಂತರರು (ವಿದ್ಯುತ್) ಕಛೇರಿ | ಮುಖ್ಯ ಅಭಿಯಂತರರು ಮಹದೇವಪುರ ವಿಭಾಗ, 1ನೇ ಮಹಡಿ, ಕೆ.ಆರ್.ಪುರ ರಾಷ್ಟ್ರೀಯ ಹೆದ್ದಾರಿ-4, ಕೆ.ಆರ್.ಪುರ ಬೆಂ-36 ದೂ:9739002509 | ಅಪರ/ಜಂಟಿ ಆಯುಕ್ತರು ಪಾಲಿಕೆ ಆಡಳಿತ ಸಂಕೀರ್ಣ ಆರ್.ಹೆಚ್.ಬಿ.ಕಾಲೋನಿ, ವೈಟ್‌ಫೀಲ್ಡ್ ರಸ್ತೆ, ಬೆಂಗಳೂರು-48. ದೂ:28512229 ಮುಖ್ಯ ಅಭಿಯಂತರರು ಬಿಬಿಎಂಪಿ, ಕೆ.ಆರ್.ಪುರ |
| 2. | ಕಾರ್ಯಪಾಲಕ ಅಭಿಯಂತರರು (ಯೋಜನೆ) ಕಛೇರಿ | ಕಾರ್ಯಪಾಲಕ ಅಭಿಯಂತರರು(ಯೋಜನೆ) ಬಿಬಿಎಂಪಿ ಯೋಜನೆ ಮಹದೇವಪುರ ವಿಭಾಗ, 1ನೇ ಮಹಡಿ, ಕೆ.ಆರ್.ಪುರ ರಾಷ್ಟ್ರೀಯ ಹೆದ್ದಾರಿ-4, ಕೆ.ಆರ್.ಪುರ ಬೆಂ-36 ದೂ:9739002509 | ಅಭಿಯಂತರರು ಬಿಬಿಎಂಪಿ, ಕೆ.ಆರ್.ಪುರ ಉಪವಲಯ, ಹಳೇ ಮದ್ರಾಸ್ ರಸ್ತೆ, ಕೆ.ಆರ್.ಪುರ ಬೆಂ-36. ದೂ:25613063/ 9480683144 |
| 3. | ಕಾರ್ಯಪಾಲಕ ಅಭಿಯಂತರರು (ಮಹದೇವಪುರ) ಕಛೇರಿ | ಕಾರ್ಯಪಾಲಕ ಅಭಿಯಂತರರು (ಮಹದೇವಪುರ) ಕಛೇರಿ ಬಿಬಿಎಂಪಿ ಕಟ್ಟಡ ಆರ್.ಹೆಚ್.ಬಿ.ಕಾಲೋನಿ, ವೈಟ್‌ಫೀಲ್ಡ್ ಮುಖ್ಯ ರಸ್ತೆ, ಬೆಂಗಳೂರು-48, ದೂ: 9739002450 | ಮುಖ್ಯ ಅಭಿಯಂತರರು ಬಿಬಿಎಂಪಿ, ಕೆ.ಆರ್.ಪುರ ಉಪವಲಯ, ಹಳೇ ಮದ್ರಾಸ್ ರಸ್ತೆ, ಕೆ.ಆರ್.ಪುರ ಬೆಂ-36. ದೂ:25613063/ 9480683144 |
| 4. | ಕಾರ್ಯಪಾಲಕ ಅಭಿಯಂತರರು (ಕೆ.ಆರ್.ಪುರ) ಕಛೇರಿ | ಕಾರ್ಯಪಾಲಕ ಅಭಿಯಂತರರು (ಕೆ.ಆರ್.ಪುರ) ಕೆ.ಆರ್.ಪುರ ವಿಭಾಗ ಕಛೇರಿ, 2ನೇ ಮಹಡಿ, ರಾಷ್ಟ್ರೀಯ ಹೆದ್ದಾರಿ 4 ಕೆ.ಆರ್.ಪುರ ಬೆಂ-36. ದೂ. | ಮುಖ್ಯ ಅಭಿಯಂತರರು ಬಿಬಿಎಂಪಿ, ಕೆ.ಆರ್.ಪುರ ಉಪವಲಯ, ಹಳೇ ಮದ್ರಾಸ್ ರಸ್ತೆ, ಕೆ.ಆರ್.ಪುರ ಬೆಂ-36. ದೂ:25613063/ 9480683144 |
| 5. | ಸ.ಕಾನಿ.ಆ (ಕೆ.ಆರ್.ಪುರ) | ಸ.ಕಾನಿ.ಆ (ಕೆ.ಆರ್.ಪುರ) ಉ.ವಿ ರವರ ಕಛೇರಿ ಕೆ.ಆರ್.ಪುರ ಉಪವಲಯ, ಹಳೇ ಮದ್ರಾಸ್ ರಸ್ತೆ, ಕೆ.ಆರ್.ಪುರ ಬೆಂ-36. ದೂ:28613063 | ಮುಖ್ಯ ಅಭಿಯಂತರರು ಬಿಬಿಎಂಪಿ, ಕೆ.ಆರ್.ಪುರ ಉಪವಲಯ, ಹಳೇ ಮದ್ರಾಸ್ ರಸ್ತೆ, ಕೆ.ಆರ್.ಪುರ ಬೆಂ-36. ದೂ:25613063/ 9480683144 |
| 6. | ಸ.ಕಾನಿ.ಅ (ಹೂರಮಾವು) ಕಛೇರಿ | ಸ.ಕಾನಿ.ಅ (ರಾಮಮೂರ್ತಿನಗರ) ಉಪ ವಿಭಾಗ ರವರ ಕಛೇರಿ, ರಾಮಮೂರ್ತಿನಗರ, ಪೋಲೀಸ್ ಸ್ಟೇಷನ್ ಹತ್ತಿರ, ರಾಮಮೂರ್ತಿನಗರ ಬೆಂಗಳೂರು-16, ದೂ:25662855 | ಮುಖ್ಯ ಅಭಿಯಂತರರು ಬಿಬಿಎಂಪಿ, ಕೆ.ಆರ್.ಪುರ ಉಪವಲಯ, ಹಳೇ ಮದ್ರಾಸ್ ರಸ್ತೆ, ಕೆ.ಆರ್.ಪುರ ಬೆಂ-36. ದೂ:25613063/ 9480683144 |
| 7. | ಸ.ಕಾನಿ.ಆ (ಹೆಚ್.ಎ.ಎಲ್ ವಿಮಾನ ನಿಲ್ದಾಣ) ಕಛೇರಿ | ಸ.ಕಾನಿ.ಆ (ಹೆಚ್.ಎ.ಎಲ್ ವಿಮಾನ ನಿಲ್ದಾಣ) ಉಪ ವಿಭಾಗ ರವರ ಕಛೇರಿ, ಕೃಷ್ಣ ವೈಭವ ಹೋಟೆಲ್ ಪಕ್ಕ, 2ನೇ ಮಹಡಿ, ಮಾರತ್‌ಹಳ್ಳಿ, ಬೆಂ-37, ದೂ:25400820 | ಮುಖ್ಯ ಅಭಿಯಂತರರು ಬಿಬಿಎಂಪಿ, ಕೆ.ಆರ್.ಪುರ ಉಪವಲಯ, ಹಳೇ ಮದ್ರಾಸ್ ರಸ್ತೆ, ಕೆ.ಆರ್.ಪುರ ಬೆಂ-36. ದೂ:25613063/ 9480683144 |
| 8. | ಸ.ಕಾನಿ.ಅ (ವೈಟ್‌ಫೀಲ್ಡ್) ಕಛೇರಿ | ಸ.ಕಾನಿ.ಅ (ವೈಟ್‌ಫೀಲ್ಡ್) ಉಪ ವಿಭಾಗ ರವರ ಕಛೇರಿ, ದೂ:28457589, ವೈಟ್‌ಫೀಲ್ಡ್ ಮೈನ್ ಬಸ್‌ಸ್ಟಾಪ್, ಬುದ್ಧನ್ ಬೇಕರಿ ಹಿಂಭಾಗ, ವೈಟ್‌ಫೀಲ್ಡ್, ಬೆಂ-66, ದೂ:9480683523 | ಮುಖ್ಯ ಅಭಿಯಂತರರು ಬಿಬಿಎಂಪಿ, ಕೆ.ಆರ್.ಪುರ ಉಪವಲಯ, ಹಳೇ ಮದ್ರಾಸ್ ರಸ್ತೆ, ಕೆ.ಆರ್.ಪುರ ಬೆಂ-36. ದೂ:25613063/ 9480683144 |
| 9. | ಸ.ಕಾನಿ.ಅ (ಮಾರತ್‌ಹಳ್ಳಿ) ಕಛೇರಿ | ಸ.ಕಾನಿ.ಅ (ಮಾರತ್‌ಹಳ್ಳಿ) ಉಪ ವಿಭಾಗ ರವರ ಕಛೇರಿ, ಕೃಷ್ಣ ವೈಭವ ಹೋಟೆಲ್ ಪಕ್ಕ, 2ನೇ ಮಹಡಿ, ಮಾರತ್‌ಹಳ್ಳಿ, ಬೆಂ-37, ದೂ:25400820 | ಮುಖ್ಯ ಅಭಿಯಂತರರು ಬಿಬಿಎಂಪಿ, ಕೆ.ಆರ್.ಪುರ ಉಪವಲಯ, ಹಳೇ ಮದ್ರಾಸ್ ರಸ್ತೆ, ಕೆ.ಆರ್.ಪುರ ಬೆಂ-36. ದೂ:25613063/ 9480683144 |
| 10. | ಸ.ಕಾನಿ.ಅ (ಹೂಡಿ) ಕಛೇರಿ | ಸ.ಕಾನಿ.ಅ (ಮಹದೇವಪುರ) ಉಪವಿಭಾಗ ರವರ ಕಛೇರಿ ಬಿಬಿಎಂಪಿ ಆಫೀಸ್, ಆರ್.ಹೆಚ್.ಬಿ.ಕಾಲೋನಿ, ವೈಟ್‌ಫೀಲ್ಡ್ ರಸ್ತೆ, ಬೆಂಗಳೂರು-48. ದೂ:28510863 | ಮುಖ್ಯ ಅಭಿಯಂತರರು ಬಿಬಿಎಂಪಿ, ಕೆ.ಆರ್.ಪುರ ಉಪವಲಯ, ಹಳೇ ಮದ್ರಾಸ್ ರಸ್ತೆ, ಕೆ.ಆರ್.ಪುರ ಬೆಂ-36. ದೂ:25613063/ 9480683144 |

| | | | |
|-----|---------------------------------|---|---|
| 11. | ಸ.ಕಾನಿ.ಅ (ಯೋಜನೆ-ಮಹದೇವಪುರ) ಕಛೇರಿ | ಸ.ಕಾನಿ.ಅ (ಯೋಜನೆ-ಮಹದೇವಪುರ) ಉಪವಿಭಾಗ ರವರ ಕಛೇರಿ ಬಿಬಿಎಂಪಿ ಆಫೀಸ್, ಆರ್.ಹೆಚ್.ಬಿ.ಕಾಲೋನಿ, ವೈಟ್‌ಫೀಲ್ಡ್ ರಸ್ತೆ, ಬೆಂಗಳೂರು-48. ದೂ:28510863 | ಮುಖ್ಯ ಅಭಿಯಂತರರು ಬಿಬಿಎಂಪಿ, ಕೆ.ಆರ್.ಪುರ ಉಪವಲಯ, ಹಳೇ ಮದ್ರಾಸ್ ರಸ್ತೆ, ಕೆ.ಆರ್.ಪುರ ಬೆಂ-36. ದೂ:25613063/ 9480683144 |
| 12. | ಸ.ನಿ. (ನ.ಯೋಜನೆ-ಮಹದೇವಪುರ) ಕಛೇರಿ | ಸ.ನಿ (ನ. ಯೋಜನೆ-ಮಹದೇವಪುರ) ರವರ ಕಛೇರಿ ಬಿಬಿಎಂಪಿ ಆಫೀಸ್, ಆರ್.ಹೆಚ್.ಬಿ.ಕಾಲೋನಿ, ವೈಟ್‌ಫೀಲ್ಡ್ ರಸ್ತೆ, ಬೆಂಗಳೂರು-48. ದೂ:28510863 | ಮುಖ್ಯ ಅಭಿಯಂತರರು ಬಿಬಿಎಂಪಿ, ಕೆ.ಆರ್.ಪುರ ಉಪವಲಯ, ಹಳೇ ಮದ್ರಾಸ್ ರಸ್ತೆ, ಕೆ.ಆರ್.ಪುರ ಬೆಂ-36. ದೂ:25613063/ 9480683144 |

ಮಹದೇವಪುರ ವಲಯ ಕಂದಾಯ ಇಲಾಖೆ

| | | | |
|----|---|---|---|
| 1. | ಕಂದಾಯ ಅಧಿಕಾರಿ (ಕೆ.ಆರ್.ಪುರ) ಕಛೇರಿ | ಕಂದಾಯ ಅಧಿಕಾರಿ ಕೆ.ಆರ್.ಪುರ ಬಿಬಿಎಂಪಿ ಹೊಂದಿಕೊಂಡ ಕಟ್ಟಡ, ವೈಟ್‌ಫೀಲ್ಡ್ ಮುಖ್ಯ ರಸ್ತೆ, ಬೆಂ-48. ದೂ.9845280670 | ಜಂಟಿ ಆಯುಕ್ತರು (ಮಹದೇವಪುರ ವಲಯ) ಬಿಬಿಎಂಪಿ ಕಟ್ಟಡ, ಪಾಲಿಕೆ ಆಡಳಿತ ಸಂಕೀರ್ಣ ಆರ್.ಹೆಚ್.ಬಿ.ಕಾಲೋನಿ, ವೈಟ್‌ಫೀಲ್ಡ್ ರಸ್ತೆ, ಬೆಂಗಳೂರು-48. ದೂ:28512300 |
| 2. | ಕಂದಾಯ ಅಧಿಕಾರಿ (ಮಹದೇವಪುರ) ಕಛೇರಿ | ಕಂದಾಯ ಅಧಿಕಾರಿ ಮಹದೇವಪುರ ಬಿಬಿಎಂಪಿ ಹೊಂದಿಕೊಂಡ ಕಟ್ಟಡ, ವೈಟ್‌ಫೀಲ್ಡ್ ಮುಖ್ಯ ರಸ್ತೆ, ಬೆಂ-48. ದೂ.9845280670 | ಜಂಟಿ ಆಯುಕ್ತರು (ಮಹದೇವಪುರ ವಲಯ) ಬಿಬಿಎಂಪಿ ಕಟ್ಟಡ, ಪಾಲಿಕೆ ಆಡಳಿತ ಸಂಕೀರ್ಣ ಆರ್.ಹೆಚ್.ಬಿ.ಕಾಲೋನಿ, ವೈಟ್‌ಫೀಲ್ಡ್ ರಸ್ತೆ, ಬೆಂ. |
| 3. | ಸಹಾಯಕ ಕಂದಾಯ ಅಧಿಕಾರಿ (ಹೊರಮಾವು) ಕಛೇರಿ | ಸಹಾಯಕ ಕಂದಾಯ ಅಧಿಕಾರಿ ಹೊರಮಾವು ಉಪ ವಿಭಾಗ ರಾಮಮೂರ್ತಿನಗರ ಪೋಲೀಸ್ ಠಾಣೆ ಹತ್ತಿರ ರಾಮಮೂರ್ತಿನಗರ ಮುಖ್ಯ ರಸ್ತೆ, ಬೆಂಗಳೂರು-16. ದೂ:9480683357 | ಜಂಟಿ ಆಯುಕ್ತರು (ಮಹದೇವಪುರ ವಲಯ) ಬಿಬಿಎಂಪಿ ಕಟ್ಟಡ, ಪಾಲಿಕೆ ಆಡಳಿತ ಸಂಕೀರ್ಣ ಆರ್.ಹೆಚ್.ಬಿ.ಕಾಲೋನಿ, ವೈಟ್‌ಫೀಲ್ಡ್ ರಸ್ತೆ, ಬೆಂಗಳೂರು ದೂ:28512300 |
| 4. | ಸಹಾಯಕ ಕಂದಾಯ ಅಧಿಕಾರಿ (ಕೆ.ಆರ್.ಪುರ) ಕಛೇರಿ | ಸಹಾಯಕ ಕಂದಾಯ ಅಧಿಕಾರಿ ಕೆ.ಆರ್.ಪುರ ಉಪ ವಿಭಾಗ ಕೆ.ಆರ್.ಪುರ ಬಸ್ ನಿಲ್ದಾಣದ ಪಕ್ಕ ಹಳೇ ಮದ್ರಾಸ್ ರಸ್ತೆ, ಅಂಚೆ, ಬೆಂಗಳೂರು ದೂ:9480683392 | ಜಂಟಿ ಆಯುಕ್ತರು (ಮಹದೇವಪುರ ವಲಯ) ಬಿಬಿಎಂಪಿ ಕಟ್ಟಡ, ಪಾಲಿಕೆ ಆಡಳಿತ ಸಂಕೀರ್ಣ ಆರ್.ಹೆಚ್.ಬಿ.ಕಾಲೋನಿ, ವೈಟ್‌ಫೀಲ್ಡ್ ರಸ್ತೆ, ಬೆಂಗಳೂರು ದೂ:28512300 |
| 5. | ಸಹಾಯಕ ಕಂದಾಯ ಅಧಿಕಾರಿ (ಹೆಚ್.ಎ.ಎಲ್ ಎರ್‌ಪೋರ್ಟ್) ಕಛೇರಿ | ಸಹಾಯಕ ಕಂದಾಯ ಅಧಿಕಾರಿ (ಹೆಚ್.ಎ.ಎಲ್ ಎರ್‌ಪೋರ್ಟ್) ಉಪ ವಿಭಾಗ ಕೃಷ್ಣ ವೈಭವ ಕಟ್ಟಡ, ಎರ್‌ಪೋರ್ಟ್ ರಸ್ತೆ, ಬೆಂ. ದೂ:9480683535 | ಜಂಟಿ ಆಯುಕ್ತರು (ಮಹದೇವಪುರ ವಲಯ) ಬಿಬಿಎಂಪಿ ಕಟ್ಟಡ, ಪಾಲಿಕೆ ಆಡಳಿತ ಸಂಕೀರ್ಣ ಆರ್.ಹೆಚ್.ಬಿ.ಕಾಲೋನಿ, ವೈಟ್‌ಫೀಲ್ಡ್ ರಸ್ತೆ, ಬೆಂಗಳೂರು ದೂ:28512300 |
| 6. | ಸಹಾಯಕ ಕಂದಾಯ ಅಧಿಕಾರಿ (ಹೂಡಿ) ಕಛೇರಿ | ಸಹಾಯಕ ಕಂದಾಯ ಅಧಿಕಾರಿ ಹೂಡಿ ಉಪ ವಿಭಾಗ 1ನೇ ಮಹಡಿ ವಾಣಿಜ್ಯ ಸಂಕೀರ್ಣ, ಹೂಡಿ ವೈಟ್‌ಫೀಲ್ಡ್ ರಸ್ತೆ, ಬೆಂ-48, ದೂ-9480683591 | ಜಂಟಿ ಆಯುಕ್ತರು (ಮಹದೇವಪುರ ವಲಯ) ಬಿಬಿಎಂಪಿ ಕಟ್ಟಡ, ಪಾಲಿಕೆ ಆಡಳಿತ ಸಂಕೀರ್ಣ ಆರ್.ಹೆಚ್.ಬಿ.ಕಾಲೋನಿ, ವೈಟ್‌ಫೀಲ್ಡ್ ರಸ್ತೆ, ಬೆಂಗಳೂರು ದೂ:28512300 |
| 7. | ಸಹಾಯಕ ಕಂದಾಯ ಅಧಿಕಾರಿ (ವೈಟ್‌ಫೀಲ್ಡ್) ಕಛೇರಿ | ಸಹಾಯಕ ಕಂದಾಯ ಅಧಿಕಾರಿ ವೈಟ್‌ಫೀಲ್ಡ್ ಉಪ ವಿಭಾಗ ವೈಟ್‌ಫೀಲ್ಡ್ ಬಸ್ ನಿಲ್ದಾಣದ ಪಕ್ಕ ಬ್ರದರ್ಸ್ ಬೇಕರಿ ಹಿಂಭಾಗ, ಉಪನಂದಾವಣಾಧಿಕಾರಿ ಕಛೇರಿ ಪಕ್ಕ, ಬೆಂ-66, ದೂ.9480683534 | ಜಂಟಿ ಆಯುಕ್ತರು (ಮಹದೇವಪುರ ವಲಯ) ಬಿಬಿಎಂಪಿ ಕಟ್ಟಡ, ಪಾಲಿಕೆ ಆಡಳಿತ ಸಂಕೀರ್ಣ ಆರ್.ಹೆಚ್.ಬಿ.ಕಾಲೋನಿ, ವೈಟ್‌ಫೀಲ್ಡ್ ರಸ್ತೆ, ಬೆಂಗಳೂರು |
| 8. | ಸಹಾಯಕ ಕಂದಾಯ ಅಧಿಕಾರಿ (ಮಾರತ್‌ಹಳ್ಳಿ) ಕಛೇರಿ | ಸಹಾಯಕ ಕಂದಾಯ ಅಧಿಕಾರಿ (ಮಾರತ್‌ಹಳ್ಳಿ) ಉಪ ವಿಭಾಗ ಬೆಳ್ಳಂದೂರು ಮಾರತ್‌ಹಳ್ಳಿ ರಿಂಗ್ ರೋಡ್, ಬೆಳ್ಳಂದೂರು ಬೆಂ-103 ದೂ:9480683466 / 25401675 | ಜಂಟಿ ಆಯುಕ್ತರು (ಮಹದೇವಪುರ ವಲಯ) ಬಿಬಿಎಂಪಿ ಕಟ್ಟಡ, ಪಾಲಿಕೆ ಆಡಳಿತ ಸಂಕೀರ್ಣ ಆರ್.ಹೆಚ್.ಬಿ.ಕಾಲೋನಿ, ವೈಟ್‌ಫೀಲ್ಡ್ ರಸ್ತೆ, ಬೆಂಗಳೂರು |

ಮಹದೇವಪುರ ವಲಯ ತೋಟಗಾರಿಕೆ ವಿಭಾಗ

| | | | |
|----|-----------------|--|---|
| 1. | ತೋಟಗಾರಿಕೆ ಇಲಾಖೆ | ತೋಟಗಾರಿಕೆ ಅಧೀಕ್ಷಕರು ಬಿಬಿಎಂಪಿ ಕೆ.ಆರ್.ಪುರ ಉಪವಲಯ ಹಳೇ ಮದ್ರಾಸ್ ರಸ್ತೆ, ಕೆ.ಆರ್.ಪುರ ಬೆಂಗಳೂರು-36 ದೂ:25613063 / 9480683144 | ಜಂಟಿ ಆಯುಕ್ತರು (ಮಹದೇವಪುರ ವಲಯ) ಬಿಬಿಎಂಪಿ ಕಟ್ಟಡ, ಪಾಲಿಕೆ ಆಡಳಿತ ಸಂಕೀರ್ಣ ಆರ್.ಹೆಚ್.ಬಿ.ಕಾಲೋನಿ, ವೈಟ್‌ಫೀಲ್ಡ್ ರಸ್ತೆ, ಬೆಂಗಳೂರು |
|----|-----------------|--|---|

ಮಹದೇವಪುರ ವಲಯ ಲೆಕ್ಕಪತ್ರ ವಿಭಾಗ

| | | | |
|----|------------------|---|---|
| 1. | ಲೆಕ್ಕ ಪತ್ರ ಇಲಾಖೆ | ಸಹಾಯಕ ನಿರಂತರಕರು ಬಿಬಿಎಂಪಿ ಕಟ್ಟಡ, ಆರ್.ಹೆಚ್.ಬಿ.ಕಾಲೋನಿ, ವೈಟ್‌ಫೀಲ್ಡ್ ಮುಖ್ಯ ರಸ್ತೆ, ಬೆಂ-48, ದೂ: 28512300 | ಜಂಟಿ ಆಯುಕ್ತರು (ಮಹದೇವಪುರ ವಲಯ) ಬಿಬಿಎಂಪಿ ಕಟ್ಟಡ, ಪಾಲಿಕೆ ಆಡಳಿತ ಸಂಕೀರ್ಣ ಆರ್.ಹೆಚ್.ಬಿ.ಕಾಲೋನಿ, ವೈಟ್‌ಫೀಲ್ಡ್ ರಸ್ತೆ, ಬೆಂಗಳೂರು ದೂ:28512300 |
|----|------------------|---|---|

ಮಹದೇವಪುರ ವಲಯ ಕಲ್ಯಾಣ ವಿಭಾಗ

| | | | |
|-----------------------------------|---------------|--|--|
| 1. | ಕಲ್ಯಾಣ ವಿಭಾಗ | ಉಪ ಆಯುಕ್ತರು ಪಾಲಿಕೆ ಆಡಳಿತ ಸಂಕೀರ್ಣ, ಆರ್.ಹೆಚ್.ಬಿ.ಕಾಲೋನಿ, ವೈಟ್‌ಫೀಲ್ಡ್ ರಸ್ತೆ, ಬೆಂಗಳೂರು-48. ದೂ:28511455 | ಜಂಟಿ ಆಯುಕ್ತರು (ಮಹದೇವಪುರ ವಲಯ) ಬಿಬಿಎಂಪಿ ಕಟ್ಟಡ, ಪಾಲಿಕೆ ಆಡಳಿತ ಸಂಕೀರ್ಣ ಆರ್.ಹೆಚ್.ಬಿ.ಕಾಲೋನಿ, ವೈಟ್‌ಫೀಲ್ಡ್ ರಸ್ತೆ, ಬೆಂಗಳೂರು ದೂ:28512300 |
| ಮಹದೇವಪುರ ವಲಯ-ಚುನಾವಣಾ ವಿಭಾಗ | | | |
| 1. | ಚುನಾವಣಾ ವಿಭಾಗ | ತಹಶೀಲ್ದಾರ್ (ಚುನಾವಣೆ-ಉತ್ತರ) ಆರ್.ಹೆಚ್.ಬಿ.ಕಾಲೋನಿ, ವೈಟ್‌ಫೀಲ್ಡ್ ಮುಖ್ಯ ರಸ್ತೆ, ಬಿಬಿಎಂಪಿ, ಕಛೇರಿಗಳು, ಬೆಂಗಳೂರು-48 ದೂ:28530905 | ಜಿಲ್ಲಾ ಚುನಾವಣಾಧಿಕಾರಿ ಹಾಗೂ ಅಪರ / ಜಂಟಿ ಆಯುಕ್ತರು (ಮಹದೇವಪುರ) ಆರ್.ಹೆಚ್.ಬಿ.ಕಾಲೋನಿ, ವೈಟ್‌ಫೀಲ್ಡ್ ಮುಖ್ಯ ರಸ್ತೆ, ಬಿಬಿಎಂಪಿ, ಕಛೇರಿಗಳು, ಬೆಂಗಳೂರು-48 |

XVII. ನಿಯಮಿಸಬಹುದಾದಂತಹ ಇತರ ಮಾಹಿತಿಯನ್ನು ಪ್ರಕಟಿಸತಕ್ಕದ್ದು ಮತ್ತು ಆ ತರುವಾಯ ಪ್ರತಿವರ್ಷ ಈ ಪ್ರಕಟಣೆಗಳನ್ನು ಅಂದಿನವರೆಗೆ ಪರಿಷ್ಕರಿಸತಕ್ಕದ್ದು:-
ನಿಯಮಿಸಬಹುದಾದಂತಹ ಇತರ ಮಾಹಿತಿಗಳು ಯಾವುದೂ ಇರುವುದಿಲ್ಲ.

ಜಂಟಿ ಆಯುಕ್ತರು, ಮಹದೇವಪುರ ವಲಯ ಕಛೇರಿಗೆ ಸಂಬಂಧಿಸಿದಂತೆ ಕಂದಾಯ, ನಗರ ಯೋಜನೆ ಕಾಮಗಾರಿ, ಆರೋಗ್ಯ, ತೋಟಗಾರಿಕೆ, ಅರಣ್ಯ ಇಲಾಖೆಗಳ ಮಾಹಿತಿಯನ್ನು ಪಾಲಿಕೆಯ ವೆಬ್‌ಸೈಟ್ www.bbmp.gov.in ನಲ್ಲಿ ಅಳವಡಿಸಲಾಗಿದೆ.

sd/-
ಉಪ ಆಯುಕ್ತರು
ಮಹದೇವಪುರ ವಲಯ
ಬೃಹತ್ ಬೆಂಗಳೂರು ಮಹಾನಗರ ಪಾಲಿಕೆ
ಬೆಂಗಳೂರು-48.