

ಬೃಹತ್ ಬೆಂಗಳೂರು ಮಹಾನಗರಪಾಲಿಕೆ ಬೊಮ್ಮನಹಳ್ಳಿ ವಲಯದ

ಆಡಳಿತ ಸಿಬ್ಬಂದಿ ವರ್ಗ

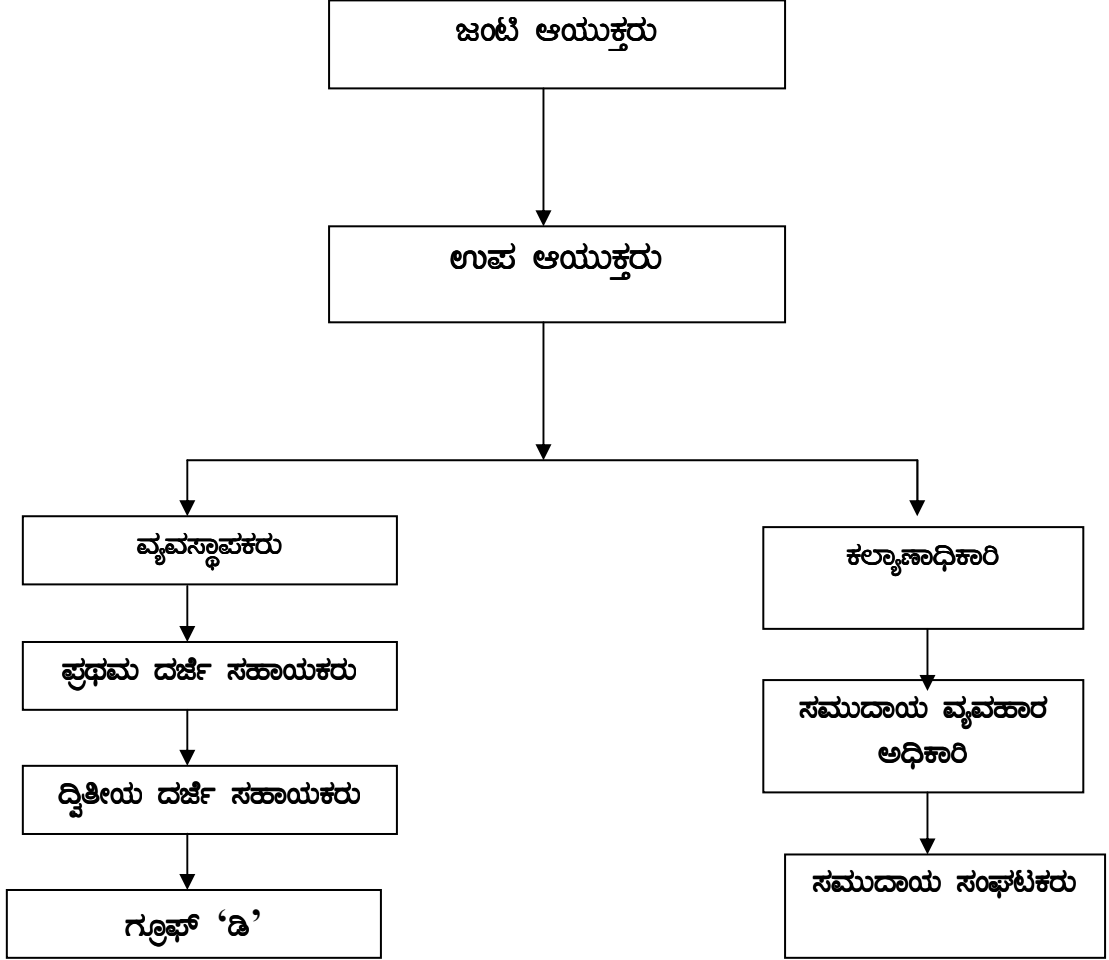

ಪಾಲಿಕೆ ಕಾರ್ಯನೀತಿಯ ರಚನೆ ಹಾಗೂ ಅನುಷ್ಠಾನಕ್ಕೆ ಸಂಬಂಧಿಸಿದಂತೆ ಸಾರ್ವಜನಿಕ ಸಮಾಲೋಚನೆ/ಸಾರ್ವಜನಿಕ ಪ್ರಾತಿನಿಧ್ಯ ಇರುವಂತೆ ಮಾಡಲಾದ ವ್ಯವಸ್ಥೆಯ ವಿವರ.

ಪಾಲಿಕೆಯಿಂದ ಕೈಗೊಳ್ಳುವ ಅಭಿವೃದ್ಧಿ ಕೆಲಸಗಳ ವಿಚಾರದಲ್ಲಿ ವಿವಿಧ ಇಲಾಖೆಗಳ ಕ್ಷೇತ್ರ ಸಿಬ್ಬಂದಿಗಳು ತಮ್ಮ ಪ್ರವಾಸ ಕಾಲದಲ್ಲಿ ಅಗತ್ಯವೆಂದು ಗಮನಿಸುವ ಕೆಲಸ ಕಾರ್ಯಗಳ ಜೊತೆಗೆ ವಲಯ ಮತ್ತು ಉಪವಲಯಗಳ ವ್ಯಾಪ್ತಿಯಲ್ಲಿ ನಡೆಸುವ ಸಾರ್ವಜನಿಕ ಕುಂದು ಕೊರತೆ ಸಭೆಗಳಲ್ಲಿ ಪ್ರಸ್ತಾಪವಾಗುವ ಕಾರ್ಯಕ್ರಮಗಳನ್ನು ಸಹ ಗಮನದಲ್ಲಿರಿಸಿಕೊಳ್ಳಲಾಗುತ್ತದೆ. ಜೊತೆಗೆ ಸಂಸತ್ ಸದಸ್ಯರು, ಶಾಸಕರು, ಪುರಪಿತ್ರಗಳು ಹಾಗೂ ಇತರೆ ಪ್ರಜಾ ಪ್ರತಿನಿಧಿಗಳು ಸೂಚಿಸುವ ಕೆಲಸ ಕಾರ್ಯಗಳನ್ನು ಗಮನದಲ್ಲಿರಿಸಿಕೊಂಡು ಪಾಲಿಕೆಯ ನೀತಿ ನಿರೂಪಣೆಯನ್ನು ಮಾಡಲಾಗುತ್ತದೆ. ಅಲ್ಲದೇ ಖಾಸಗೀ ಸಾರ್ವಜನಿಕ ಸಹಭಾಗಿತ್ವ ಕುರಿತಂತೆ ಸ್ಥಳೀಯ ನಾಗರಿಕರೊಂದಿಗೆ ಹಾಗೂ ಸಹಯೋಗ ಸಂಸ್ಥೆಯೊಂದಿಗೆ ಸಂಪರ್ಕ ಇಟ್ಟುಕೊಂಡು ಕಾರ್ಯಕ್ರಮಗಳ ಅನುಷ್ಠಾನ ಮಾಡಲಾಗುತ್ತಿದೆ. ವಲಯ ಕಛೇರಿ ವಿಭಾಗ ಮತ್ತು ಉಪವಲಯ ಕಛೇರಿಗಳಲ್ಲಿ ಸಾರ್ವಜನಿಕ ಸಂದರ್ಶನದ ವೇಳೆಯನ್ನು ಪ್ರತಿದಿನ ಮಧ್ಯಾಹ್ನ 3.00 ರಿಂದ ಸಂಜೆ 5.00 ರವರೆಗೆ ನಿಗದಿಪಡಿಸಲಾಗಿದೆ. ವಲಯ ಕಛೇರಿಯಲ್ಲಿ ಸಾರ್ವಜನಿಕ ಕುಂದು ಕೊರತೆ ವಿಭಾಗ, ಸಾರ್ವಜನಿಕರು ಕುಂದು ಕೊರತೆಗಳ ಬಗ್ಗೆ ದೂರು ನೀಡಲು ಕಂಪ್ಯೂಟ್ ಕೊಠಡಿ ಸ್ಥಾಪಿಸಿದ್ದು ದಿನದ 24 ಗಂಟೆಗಳಲ್ಲಿ ಸಾರ್ವಜನಿಕರ ಕುಂದು ಕೊರತೆಗಳನ್ನು ಬಗೆಹರಿಸಲಾಗುತ್ತದೆ. ಮಹದೇವಪುರ ವಲಯದ ಸಹಾಯವಾಣಿಯ ಸಂಖ್ಯೆ 28512300 ಮತ್ತು 28512301 ಆಗಿದೆ.

ಮಂಡಳಿ, ಪರಿಷತ್ತು, ಕೌನ್ಸಿಲ್, ಸಮಿತಿ ಇತರೆ ಕಾರ್ಯಗಳು ಅಥವಾ ಎರಡು ಅಥವಾ ಎರಡಕ್ಕಿಂತ ಹೆಚ್ಚು ಜನರುಳ್ಳ ಸಮಿತಿಗಳ ನಡವಳಿಗಳನ್ನು ಸಾರ್ವಜನಿಕರಿಗೆ ಲಭ್ಯವಾಗುವಂತೆ ಮಾಡುವ ಬಗ್ಗೆ.

ಪ್ರಸ್ತುತ ಬೃಹತ್ ಬೆಂಗಳೂರು ಮಹಾನಗರ ಪಾಲಿಕೆಯು ಆಡಳಿತಾಧಿಕಾರಿಗಳ ಅಧಿಕಾರ ವ್ಯಾಪ್ತಿಯಲ್ಲಿರುವುದರಿಂದ ಕೌನ್ಸಿಲ್, ಸ್ಥಾಯಿ ಸಮಿತಿ ಅಥವಾ ಇತರೆ ಸಮಿತಿಗಳು ಅಸ್ತಿತ್ವದಲ್ಲಿರುವುದಿಲ್ಲ. ಪಾಲಿಕೆಯ ಕೌನ್ಸಿಲ್ ಶಾಖೆಯಲ್ಲಿ ಇಂತಹ ನಡವಳಿಗಳು ಲಭ್ಯವಾಗುತ್ತವೆ.

ಬೃಹತ್ ಬೆಂಗಳೂರು ಮಹಾನಗರ ಪಾಲಿಕೆ ಬೊಮ್ಮನಹಳ್ಳಿ ವಲಯದ ಆಡಳಿತ ಶಾಖೆಯಲ್ಲಿ ಕಾರ್ಯನಿರ್ವಹಿಸುತ್ತಿರುವ ಅಧಿಕಾರಿಗಳು ಮತ್ತು ಸಿಬ್ಬಂದಿಗಳ ವಿವರಗಳು

ಕ್ರ. ಸಂ	ಅಧಿಕಾರಿ/ಸಿಬ್ಬಂದಿಯ ಹೆಸರು ಶ್ರೀಯುತರಾದ	ಹುದ್ದೆ	ದೂರವಾಣಿ	
			ಮೊಬೈಲ್ ಸಂಖ್ಯೆ	ಕಛೇರಿ ಸಂಖ್ಯೆ
1.	ಶಿವಬಸವಯ್ಯ , ಕ.ಆ.ಸೇ.,	ಜಂಟಿ ಆಯುಕ್ತರು	9480683433	25732628
2.	ಎಂ. ರಾಮಕೃಷ್ಣ	ಉಪ ಆಯುಕ್ತರು	9480683434	25735608
3.	ಎಂ. ಚಂದ್ರಾರಾವ್	ಕಛೇರಿ ವ್ಯವಸ್ಥಾಪಕರು	9480683474	-
4.	ನಾಗರಾಜಪ್ಪ ಡಿ.ಎಂ	ಪ್ರ.ದ.ಸ	-	-
5.	ಎಸ್.ಜಿ ಪ್ರಕಾಶ್	ದ್ವಿ.ದ.ಸ.	-	-
6.	ಓಂ ಮಹೇಶ್.ಆರ್	ದ್ವಿ.ದ.ಸ	-	-
7.	ಪುರುಷೋತ್ತಮ. ಹೆಚ್	ದ್ವಿ.ದ.ಸ	-	-
8.	ಚಿಕ್ಕಮಾರಯ್ಯ	ದ್ವಿ.ದ.ಸ	-	-
9.	ನಂದನಾ	ಕಮ್ಯೂನಿಟಿ ಅಫೇರ್ ಅಫೀಸರ್	-	-
10.	ಶಿವಕುಮಾರ್	ಕಮ್ಯೂನಿಟಿ ಆರ್ಗನೈಸರ್	-	-
11.	ಎಂ.ಸಿ ಕೃಷ್ಣ	ಕಮ್ಯೂನಿಟಿ ಆರ್ಗನೈಸರ್	-	-
12.	ಮಂಜುನಾಥ್.ಎನ್	'ಡಿ' ದರ್ಜೆ	-	-
13.	ವೆಂಕಟೇಶ್	ಚಾಲಕ	-	-
14.	ಎಸ್. ಪ್ರದೀಪ್ ಕುಮಾರ್	ಗಣಕಯಂತ್ರ ನಿರ್ವಾಹಕ	-	-

15.	ಲಕ್ಷ್ಮೀ	ಗಣಕಯಂತ್ರ ನಿರ್ವಾಹಕ	-	-
16.	ವೈ . ಮುನಿರಾಜು	'ಡಿ' ದರ್ಜೆ	-	-
17.	ರಾಮಚಂದ್ರ	'ಡಿ' ದರ್ಜೆ	-	-
18.	ಹೆಚ್.ಎಂ ಮುನಿಯಲ್ಲಪ್ಪ	ವಾಲ್ವ್ ಮನ್	-	-
19.	ಬಿ.ಎನ್ ಮಾರುತಿ	ವಾಲ್ವ್ ಮನ್	-	-
20.	ಸೋಮಣ್ಣ	ವಾಲ್ವ್ ಮನ್	-	-
21.	ಎ. ಮಂಜುನಾಥ	ವಾಲ್ವ್ ಮನ್	-	-
22.	ಚಿಕ್ಕಮುನಿಯಪ್ಪ	ವಾಲ್ವ್ ಮನ್	-	-
23.	ಪಿ. ಕೃಷ್ಣಪ್ಪ	ವಾಲ್ವ್ ಮನ್	-	-
24.	ವಿ. ನಾರಾಯಣ	ವಾಲ್ವ್ ಮನ್	-	-
25.	ಎಸ್. ಶಿವಶಂಕರ್	ವಾಲ್ವ್ ಮನ್	-	-
26.	ಎಂ. ಯಲ್ಲಪ್ಪ	ವಾಲ್ವ್ ಮನ್	-	-
27.	ಎಸ್. ಪಿಲ್ಲಪ್ಪ	ಚಾಲಕ	-	-
28.	ಎಂ.ಸಿ ವಸಂತ ಮೂರ್ತಿ	ಚಾಲಕ	-	-

ಬೃಹತ್ ಬೆಂಗಳೂರು ಮಹಾನಗರ ಪಾಲಿಕೆ ಮಹದೇವಪುರ ವಲಯದಲ್ಲಿನ ಅಧಿಕಾರಿ/ಸಿಬ್ಬಂದಿಗಳು ಪಡೆಯುತ್ತಿರುವ ವೇತನ ವಿವರಗಳು

ಕ್ರ.ಸಂ	ಹೆಸರು	ಹುದ್ದೆ	ವೇತನ ಶ್ರೇಣಿ	ಮೂಲ ವೇತನ
1	ಶಿವಬಸವಯ್ಯ , ಕ.ಆ.ಸೇ.,	ಜಂಟಿ ಆಯುಕ್ತರು	24450-31800	28275
2	ಎಂ. ರಾಮಕೃಷ್ಣ	ಉಪ ಆಯುಕ್ತರು	18150-26925	18600
3	ಎಂ. ಚಂದ್ರಾರಾವ್	ಕಛೇರಿ ವ್ಯವಸ್ಥಾಪಕರು	10000-15150	14050
4	ನಾಗರಾಜಪ್ಪ ಡಿ.ಎಂ	ಪ್ರ.ದ.ಸ	7275-13350	7450
5	ಎಸ್.ಜಿ ಪ್ರಕಾಶ್	ದ್ವಿ.ದ.ಸ.	5800-10500	5900
6	ಓಂ ಮಹೇಶ್.ಆರ್	ದ್ವಿ.ದ.ಸ	5800-10500	6000
7	ಪುರುಷೋತ್ತಮ. ಹೆಚ್	ದ್ವಿ.ದ.ಸ	5800-10500	6375
8	ಚಿಕ್ಕಮಾರಯ್ಯ	ದ್ವಿ.ದ.ಸ	5800-10500	7625
9	ನಂದನಾ	ಕಮ್ಯೂನಿಟಿ ಅಫೇರ್ ಅಫೀಸರ್	7275-13350	8000
10	ಶಿವಕುಮಾರ್	ಕಮ್ಯೂನಿಟಿ ಆರ್ಗನೈಸರ್	5800-10500	6125
11	ಎಂ.ಸಿ ಕೃಷ್ಣ	ಕಮ್ಯೂನಿಟಿ ಆರ್ಗನೈಸರ್	5800-10500	6250
12	ಮಂಜುನಾಥ್.ಎನ್	'ಡಿ' ದರ್ಜೆ	4800-7275	5300
13	ವೆಂಕಟೇಶ್	ಚಾಲಕ	-	-
14	ಎಸ್. ಪ್ರದೀಪ್ ಕುಮಾರ್	ಗಣಕಯಂತ್ರ ನಿರ್ವಾಹಕ	-	2500
15	ಲಕ್ಷ್ಮೀ	ಗಣಕಯಂತ್ರ ನಿರ್ವಾಹಕ	-	2042
16	ವೈ . ಮುನಿರಾಜು	'ಡಿ' ದರ್ಜೆ	4800-7275	4800
17	ರಾಮಚಂದ್ರ	'ಡಿ' ದರ್ಜೆ	4800-7275	4800

18	ಹೆಚ್.ಎಂ ಮುನಿಯಲ್ಲಪ್ಪ	ವಾಲ್ಡ್ ಮನ್	4800-7275	4800
19	ಬಿ.ಎನ್ ಮಾರುತಿ	ವಾಲ್ಡ್ ಮನ್	4800-7275	4800
20	ಸೋಮಣ್ಣ	ವಾಲ್ಡ್ ಮನ್	4800-7275	4800
21	ಎ. ಮಂಜುನಾಥ	ವಾಲ್ಡ್ ಮನ್	4800-7275	4800
22	ಚಿಕ್ಕಮುನಿಯಪ್ಪ	ವಾಲ್ಡ್ ಮನ್	4800-7275	4800
23	ಪಿ. ಕೃಷ್ಣಪ್ಪ	ವಾಲ್ಡ್ ಮನ್	4800-7275	4800
24	ವಿ. ನಾರಾಯಣ	ವಾಲ್ಡ್ ಮನ್	4800-7275	4800
25	ಎಸ್. ಶಿವಶಂಕರ್	ವಾಲ್ಡ್ ಮನ್	-	4790
26	ಎಂ. ಯಲ್ಲಪ್ಪ	ವಾಲ್ಡ್ ಮನ್	-	4790
27	ಎಸ್. ಪಿಲ್ಲಪ್ಪ	ಚಾಲಕ	-	5790
28	ಎಂ.ಸಿ ವಸಂತ ಮೂರ್ತಿ	ಚಾಲಕ	-	5790

ಷರಾ: ತಾತ್ಕಾಲಿಕ ನೌಕರರನ್ನು ಹೊರತುಪಡಿಸಿ ಉಳಿಕೆ ಅಧಿಕಾರಿ/ಸಿಬ್ಬಂದಿಗಳಿಗೆ ಮೂಲ ವೇತನದ ಜೊತೆ ಕಾಲಕಾಲಕ್ಕೆ ನಿಗದಿಗೊಳ್ಳುವ ತುಟ್ಟಭತ್ಯೆ, ನಗರ ಪರಿಹಾರ ಭತ್ಯೆ, ಮನೆ ಬಾಡಿಗೆ ಭತ್ಯೆ, ವೈದ್ಯಕೀಯ ಭತ್ಯೆ ಹಾಗೂ ಅನ್ವಯವಾಗುವ ಇತರೆ ಭತ್ಯೆಗಳನ್ನು ನೀಡಲಾಗುವುದು.

ಸಹಾಯಧನ ನೀಡುವ ಯೋಜನೆಗಳು ಮತ್ತು ಅವುಗಳಿಗೆ ಹಂಚಿಕೆಯಾದ ಹಣದ ವಿವರಗಳು ಮತ್ತು ಸದರಿ ಯೋಜನೆಯ ಫಲಾನುಭವಿಗಳ ವಿವರಗಳನ್ನು (2009-10 ನೇ ಸಾಲಿನ ಕಲ್ಯಾಣ ಕಾರ್ಯಕ್ರಮಗಳಲ್ಲಿ ಪರಿಶಿಷ್ಟಜಾತಿ/ಪಂಗಡ, ಅಲ್ಪಸಂಖ್ಯಾತರು/ಮಹಿಳೆಯರು /ಅಂಗವಿಕಲರ ಹಾಗೂ ಇತರೆ ವರ್ಗದವರ ಕಲ್ಯಾಣ ಕಾರ್ಯಕ್ರಮಗಳ ಆರ್ಥಿಕ ಮತ್ತು ಭೌತಿಕ ಅಂಕಿ ಅಂಶಗಳನ್ನು) www.bbmp.gov.in ನಲ್ಲಿ ಅಳವಡಿಸಲಾಗಿದೆ

ಅದರ ಬಳಿ ಲಭ್ಯವಿರುವ ಅಥವಾ ಅದು ಹೊಂದಿರುವ ವಿದ್ಯುನ್ಮಾನ ರೂಪಕ್ಕೆ ಪರಿವರ್ತಿಸಿರುವ, ಮಾಹಿತಿಗೆ ಸಂಬಂಧಿಸಿದ ವಿವರಗಳು:-

ಆಯುಕ್ತರು ರವರ ಕಛೇರಿಯಿಂದ ಜನಸಾಮಾನ್ಯರ ಹಿತದೃಷ್ಟಿಯಿಂದ ಅವರ ಗಮನಕ್ಕೆ ತರಬಹುದಾದ ವಿಷಯಗಳ ಬಗ್ಗೆ ಹೊರಡಿಸಲಾಗುವ ಎಲ್ಲಾ ವಿಧವಾದ ಆದೇಶಗಳು, ಸುತ್ತೋಲೆಗಳು ಮತ್ತು ಸಾಮಾನ್ಯ ಮಾಹಿತಿಗಳನ್ನು ಆಗಿಂದ್ರಾಗ್ಗೆ ಪಾಲಿಕೆಯ ವೆಬ್‌ಸೈಟ್‌ನಲ್ಲಿ ಪ್ರಚುರಪಡಿಸಲಾಗುತ್ತದೆ. ಪಾಲಿಕೆಯ ಆಡಳಿತಾತ್ಮಕ ಹಾಗೂ ಸಾಮಾನ್ಯ ಮಾಹಿತಿಗಳನ್ನು ವೆಬ್‌ಸೈಟ್‌ನಲ್ಲಿ ಅಳವಡಿಸಲಾಗಿದೆ.

ಸಾರ್ವಜನಿಕ ಉಪಯೋಗಕ್ಕಾಗಿ ಗ್ರಂಥಾಲಯವನ್ನು ಅಥವಾ ವಾಚನಾಲಯವನ್ನು ನಿರ್ವಹಿಸುತ್ತಿದ್ದಲ್ಲಿ ಅದರ ಕೆಲಸದ ಸಮಯವನ್ನೊಳಗೊಂಡಂತೆ ಮಾಹಿತಿ ಪಡೆಯಲು ಸಾರ್ವಜನಿಕರಿಗೆ ಲಭ್ಯವಿರುವ ಸೌಲಭ್ಯಗಳ ವಿವರಗಳು:-

ಸಾರ್ವಜನಿಕರು ಮಾಹಿತಿಗಳನ್ನು ಕೆಲಸದ ದಿನಗಳಿಂದ ಬೆಳಿಗ್ಗೆ 10.00 ಗಂಟೆಯಿಂದ ಸಂಜೆ 5.30 ಗಂಟೆಯ ವರೆಗೆ ಆಯಾ ಕಛೇರಿಯಲ್ಲಿ ಲಭ್ಯವಾಗುವ ಮಾಹಿತಿಗಳನ್ನು ಸಂಗ್ರಹಿಸಲು ಅವಕಾಶವಿರುತ್ತದೆ. ಪಾಲಿಕೆಯ ವತಿಯಿಂದ ವಲಯದಲ್ಲಿ ಯಾವುದೇ ವಾಚನಾಲಯವನ್ನು ನಿರ್ವಹಿಸುತ್ತಿಲ್ಲ.

ಕೇಂದ್ರ ಕಛೇರಿಯ ತಿದ್ದುಪಡಿ ಅಧಿಸೂಚನೆ ಸಂಖ್ಯೆ:ಬಿ12(1)ಪಿಆರ್/129/06-07, ದಿನಾಂಕ:22-01-2010 ರಂತೆ ಮಾಹಿತಿ ಪಡೆಯುವ ಹಕ್ಕು ಕಾಯ್ದೆ 2005 ರಡಿಯಲ್ಲಿ ಸಾರ್ವಜನಿಕ ಮಾಹಿತಿ ಅಧಿಕಾರಿ ಮತ್ತು ಮೇಲ್ಮನವಿ ಪ್ರಧಿಕಾರಿಗಳನ್ನಾಗಿ ನೇಮಿಸಿರುವುದನ್ನು ತಿದ್ದುಪಡಿ ಪರಿಷ್ಕೃತ ಅಧಿಸೂಚನೆಯಂತೆ ಕ್ರ.ಸಂ 377 ರಿಂದ 413 ರವರೆಗೆ ಬೋಮ್ಮನಹಳ್ಳಿ ವಲಯಕ್ಕೆ ಸಂಬಂಧಿಸಿದಂತೆ ಇಲಾಖಾ ವಾರು ಸಾರ್ವಜನಿಕ ಮಾಹಿತಿ ಅಧಿಕಾರಿ ಹಾಗೂ ಮೇಲ್ಮನವಿ ಪ್ರಾಧಿಕಾರ ಅಧಿಕಾರಿಗಳ ವಿಳಾಸ ಹಾಗೂ ದೂರವಾಣಿ ಸಂಖ್ಯೆಯನ್ನು www.bbmp.gov.in ರ ಅಂತರ್ ಜಾಲದಲ್ಲಿ ಅಳವಡಿಸಲಾಗಿರುತ್ತದೆ.

ನಿಯಮಿಸಬಹುದಾದಂತಹ ಇತರ ಮಾಹಿತಿಯನ್ನು ಪ್ರಕಟಿಸತಕ್ಕದ್ದು ಮತ್ತು ಆ ತರುವಾಯ ಪ್ರತಿವರ್ಷ ಈ ಪ್ರಕಟಣೆಗಳನ್ನು
ಅಂದಿನವರೆಗೆ ಪರಿಷ್ಕರಿಸತಕ್ಕದ್ದು:-
ನಿಯಮಿಸಬಹುದಾದಂತಹ ಇತರ ಮಾಹಿತಿಗಳು ಯಾವುವೂ ಇರುವುದಿಲ್ಲ.

ಜಂಟಿ ಆಯುಕ್ತರು, ಬೋಮ್ಮನಹಳ್ಳಿ ವಲಯ ಕಛೇರಿಗೆ ಸಂಬಂಧಿಸಿದಂತೆ ಕಂದಾಯ, ನಗರ ಯೋಜನೆ ಕಾಮಗಾರಿ, ಆರೋಗ್ಯ, ತೋಟಗಾರಿಕೆ, ಕಲ್ಯಾಣ, ವಿದ್ಯುತ್, ಯೋಜನಾ ಶಾಖೆ, ಅರಣ್ಯ ಇಲಾಖೆಗಳ ಮಾಹಿತಿಯನ್ನು ಪಾಲಿಕೆಯ ವೆಬ್‌ಸೈಟ್ www.bbmp.gov.in ನಲ್ಲಿ ಅಳವಡಿಸಲಾಗಿದೆ.

ಉಪ ಆಯುಕ್ತರು
ಬೋಮ್ಮನಹಳ್ಳಿ ವಲಯ
ಬೃಹತ್ ಬೆಂಗಳೂರು ಮಹಾನಗರ ಪಾಲಿಕೆ
ಬೆಂಗಳೂರು-68.